

MUNICÍPIO DE SANTA CRUZ DO CAPIBARIBE

Avenida Padre Zuzinha, 178 - Centro - 55.192-000 - Santa Cruz do Capibaribe/ PE
CNPJ: 10.091.569/0001-63



Usuário: Edicleide Santos

Chave de Autenticação Digital
2124-0979-526

Página
1 / 1

Anexo 1 da Lei Nº 4.320/64 - Demonstração da Receita e Despesa Segundo as Categorias Econômicas

Valores em R\$ - Período: Orçamento/2022

RECEITA		DESPESA	
Receitas Correntes		Despesas Correntes	
Receita Tributária	25.528.000,00	Pessoal e Encargos Sociais	124.691.300,40
Receita de Contribuições	13.772.000,00	Juros e Encargos da Dívida	280.000,00
Receita Patrimonial	2.558.000,00	Outras Despesas Correntes	56.909.772,60
Transferências Correntes	191.261.000,00		
Outras Receitas Correntes	454.000,00		
Total das Receitas Correntes	233.573.000,00	Total de Despesas Correntes	181.881.073,00
Dedução	-18.627.000,00		
	Déficit		Superávit
	Total		33.064.927,00
	214.946.000,00		Total
			214.946.000,00
Superávit do Orçamento	33.064.927,00	Déficit do Orçamento	
Receitas de Capital		Despesas de Capital	
Alienação de Bens	100.000,00	Investimentos	22.213.927,00
Transferência de Capital	8.000.000,00	Inversões Financeiras	100.000,00
		Amortização da Dívida	2.273.000,00
Total das Receitas de Capital	8.100.000,00	Total de Despesas de Capital	24.586.927,00
	Déficit	Reserva de Contingência	16.558.000,00
	Total		Superávit
	41.164.927,00		20.000,00
			Total
			41.164.927,00
Superávit do Orçamento	20.000,00	Déficit do Orçamento	
Receitas Correntes Intra-Orçamentárias		Despesas Correntes Intra-Orçamentárias	
Receitas de Contribuição Intra-Orçamentária	16.954.000,00	Pessoal e Encargos Sociais	16.754.000,00
		Juros e Encargos da Dívida	20.000,00
Total das Receitas Correntes Intra-Orçamentárias	16.954.000,00	Total das Despesas Correntes Intra-Orçamentárias	16.774.000,00
	Déficit		Superávit
	Total		200.000,00
	16.974.000,00		Total
			16.974.000,00
Superávit do Orçamento	200.000,00	Déficit do Orçamento	
Receitas de Capital Intra-Orçamentárias		Despesas de Capital Intra-Orçamentárias	
Total das Receitas de Capital Intra-Orçamentárias		Amortização da Dívida	200.000,00
	Déficit	Total das Despesas de Capital Intra-Orçamentárias	200.000,00
	Total		Superávit
	200.000,00		Total
			200.000,00
Superávit do Orçamento		Déficit do Orçamento	
Transferências Financeiras		Transferências Financeiras	
	Déficit		Superávit
	Total		Total
TOTAL GERAL	240.000.000,00	TOTAL GERAL	240.000.000,00

Resumo

RECEITA		DESPESA	
Receitas Correntes	214.946.000,00	Despesas Correntes	181.881.073,00
Receitas de Capital	8.100.000,00	Despesas de Capital	24.586.927,00
Receitas Correntes Intra-Orçamentárias	16.954.000,00	Despesas Correntes Intra-Orçamentárias	16.774.000,00
Receitas de Capital Intra-Orçamentárias		Despesas de Capital Intra-Orçamentárias	200.000,00
Receitas Arrecadadas em Exercícios Anteriores		Reserva de Contingência	16.558.000,00
Transferências Financeiras		Transferências Financeiras	
	Déficit		Superávit
	TOTAL GERAL		TOTAL GERAL
	240.000.000,00		240.000.000,00

Entidades Consolidadas: Prefeitura Municipal de Santa Cruz do Capibaribe, Câmara Municipal de Vereadores de Santa Cruz do Capibaribe, Fundo Municipal de Saúde de Santa Cruz do Capibaribe, Fundo Municipal de Defesa dos Direitos da Criança e do Adolescente de Santa Cruz do Capibaribe, Fundo Municipal de Assistência Social de Santa Cruz do Capibaribe, SANTA CRUZ PREV, Regime Próprio de Previdência Social de Santa Cruz do Capibaribe, Secretaria Municipal de Educação de Santa Cruz do Capibaribe

Município de Santa Cruz do Capibaribe
ORÇAMENTO 2022
TABELA DA LEGISLAÇÃO DA RECEITA

(Atualizada pela Nova Classificação da Receita definida pelas Portaria STN nº 924, de 08 de julho de 2021 (MCASP 12ª Edição), Portaria Conjunta STN-SOF-ME nº 16, de 11 de fevereiro de 2021, e Portaria STN nº 831, de 07 de

Natureza da Receita	Especificação	Amparo Legal
1.0.0.0.00.0.0	Receitas Correntes	Lei nº 4.320, de 17 de março de 1964, § 1º do art. 11, com redação dada pelo Decreto-Lei nº 1.939, de 20 de maio de 1982.
1.1.0.0.00.0.0	Impostos, Taxas e Contribuições de Melhoria	Lei nº 4.320, de 17 de março de 1964, § 4º do art. 11, com redação dada pelo Decreto-Lei nº 1.939, de 20 de maio de 1982.
1.1.1.0.00.0.0	Impostos	Constituição Federal, art. 153; e Lei nº 5.172, de 25 de outubro de 1966 (CTN), art. 16.
1.1.1.2.00.0.0	Impostos sobre o Patrimônio	Portaria Conjunta STN/SOF/ME nº 16, de 11 de fevereiro de 2021.
1.1.1.2.50.0.0	Imposto sobre a Propriedade Predial e Territorial Urbana	Esta natureza é agregadora. Verificar os códigos de natureza de receita específicos.
1.1.1.2.50.0.1	Imp. sob. a Prop. Predial e Territorial Urbana - Principal	Constituição Federal (CF), art. 156, I; Lei Federal nº 5.172, de 25 de outubro de 1966 (CTN), art. 32; e Código Tributário Municipal (CTM).
1.1.1.2.50.0.2	Imp. s/ a Prop. Predial e Territorial Urbana - Multas e Juros	Vide código de receita principal.
1.1.1.2.50.0.3	Imp. s/ a Prop. Predial e Territorial Urbana - Dívida Ativa	Vide código de receita principal.
1.1.1.2.50.0.4	Imp. s/ a Prop. Pre. e Territ. Urb. - Dívida Ativa - Multas e Juros	Vide código de receita principal.
1.1.1.2.53.0.0	Imp s/ Trans Inter-Vivos de Bens Imóveis	Esta natureza é agregadora. Verificar os códigos de natureza de receita específicos.
1.1.1.2.53.0.1	Imp s/ Trans Inter-Vivos de Bens Imóveis - Principal	Constituição Federal (CF), art. 156, II; Lei Federal nº 5.172, de 25 de outubro de 1966 (CTN), art. 35; e Código Tributário Municipal (CTM).
1.1.1.2.53.0.2	Imp s/ Trans Inter-Vivos de Bens Imóveis - Multas e Juros	Vide código de receita principal.
1.1.1.2.53.0.3	Imp s/ Trans Inter-Vivos de Bens Imóveis - Dívida Ativa	Vide código de receita principal.
1.1.1.2.53.0.4	ITBI - Dívida Ativa - Multas e Juros	Vide código de receita principal.
1.1.1.3.00.0.0	Impostos sobre a Renda e Proventos de Qualquer Natureza	Portaria Conjunta STN/SOF/ME nº 16, de 11 de fevereiro de 2021.
1.1.1.3.01.0.0	Imposto sobre a Renda de Pessoa Física - IRPF	Esta natureza é agregadora. Verificar os códigos de natureza de receita específicos.
1.1.1.3.01.0.1	Imposto sobre a Renda de Pessoa Física - IRPF - Principal	Constituição Federal, art. 158, I; Decreto no 3.000, de 26 de março de 1999; Lei no 8.981, de 20 de janeiro de 1995; Lei no 11.119, de 25 de maio de 2005; Lei no 11.311, de 13 de junho de 2006; Lei 11.482, de 31 de maio de 2007; e Medida Provisória nº 451, de 15 de dezembro de 2008
1.1.1.3.01.0.2	Imposto sobre a Renda de Pessoa Física - IRPF - Multas e Juros	Vide código de receita principal.
1.1.1.3.01.0.3	Imposto sobre a Renda de Pessoa Física - IRPF - Dívida Ativa	Vide código de receita principal.
1.1.1.3.01.0.4	Imposto sobre a Renda de Pessoa Física - IRPF - Dívida Ativa - Multas e Juros	Vide código de receita principal.
1.1.1.3.03.0.0	Imposto sobre a Renda - Retido na Fonte	Esta natureza é agregadora. Verificar os códigos de natureza de receita específicos.
1.1.1.3.03.1.0	Imposto sobre a Renda - Retido na Fonte - Trabalho	Esta natureza é agregadora. Verificar os códigos de natureza de receita específicos.
1.1.1.3.03.1.1	Imposto sobre a Renda - Retido na Fonte - Trabalho - Principal	Constituição Federal, art. 158, I; Decreto no 3.000, de 26 de março de 1999; Lei no 8.981, de 20 de janeiro de 1995; Lei no 11.119, de 25 de maio de 2005; Lei no 11.311, de 13 de junho de 2006; Lei 11.482, de 31 de maio de 2007; e Medida Provisória nº 451, de 15 de dezembro de 2008
1.1.1.3.03.1.2	Imposto sobre a Renda - Retido na Fonte - Trabalho - Multas e Juros	Vide código de receita principal.
1.1.1.3.03.1.3	Imposto sobre a Renda - Retido na Fonte - Trabalho - Dívida Ativa	Vide código de receita principal.
1.1.1.3.03.1.4	Imposto sobre a Renda - Retido na Fonte - Trabalho - Dívida Ativa - Multas e Juros	Vide código de receita principal.
1.1.1.3.03.4.0	Imposto s/ a Renda - Retido na Fonte - Outros Rendimentos	Esta natureza é agregadora. Verificar os códigos de natureza de receita específicos.
1.1.1.3.03.4.1	Imposto s/ a Renda - Retido na Fonte - Outros Rendimentos - Principal	Constituição Federal, art. 158, I; e Decreto no 3.000, de 26 de março de 1999.
1.1.1.3.03.4.2	Imposto s/ a Renda - Retido na Fonte - Outros Rendimentos - Multas e Juros	Vide código de receita principal.
1.1.1.3.03.4.3	Imposto s/ a Renda - Retido na Fonte - Outros Rendimentos - Dívida Ativa	Vide código de receita principal.
1.1.1.3.03.4.4	Imposto s/ a Renda - Retido na Fonte - Outros Rendimentos - Dívida Ativa - Multas e Juros	Vide código de receita principal.
1.1.1.4.00.0.0	Impostos Sobre a Produção, Circulação e Serviços	Portaria Conjunta STN/SOF/ME nº 16, de 11 de fevereiro de 2021.
1.1.1.4.51.0.0	Impostos Sobre Serviços	Esta natureza é agregadora. Verificar os códigos de natureza de receita específicos.
1.1.1.4.51.1.0	Imposto Sobre Serviços de Qualquer Natureza - ISQN	Esta natureza é agregadora. Verificar os códigos de natureza de receita específicos.
1.1.1.4.51.1.1	Imposto Sobre Serviços de Qualquer Natureza - Principal	Constituição Federal (CF), art. 156, III; Lei Complementar nº 116, de 31 de julho de 2006; e Código Tributário Municipal (CTM).
1.1.1.4.51.1.2	Imposto Sobre Serviços de Qualquer Natureza - Multas e Juros	Vide código de receita principal.
1.1.1.4.51.1.3	Imposto Sobre Serviços de Qualquer Natureza - Dívida Ativa	Vide código de receita principal.
1.1.1.4.51.1.4	Imp. s/ Serv. de Qualquer Natureza - Dívida Ativa - Multas e Juros	Vide código de receita principal.
1.1.2.0.00.0.0	Taxas	Esta natureza é agregadora. Verificar os códigos de natureza de receita específicos.
1.1.2.1.00.0.0	Taxas pelo Exercício do Poder de Polícia	Portaria Conjunta STN/SOF/ME nº 16, de 11 de fevereiro de 2021.
1.1.2.1.01.0.0	Taxas de Inspeção, Controle e Fiscalização	Esta natureza é agregadora. Verificar os códigos de natureza de receita específicos.
1.1.2.1.01.0.1	Taxas de Inspeção, Controle e Fiscalização - Principal	Código Tributário Municipal (CTM).
1.1.2.1.01.0.2	Taxas de Inspeção, Controle e Fiscalização - Multas e Juros	Vide código de receita principal.
1.1.2.1.01.0.3	Taxas de Inspeção, Controle e Fiscalização - Dívida Ativa	Vide código de receita principal.
1.1.2.1.01.0.4	Taxas de Inspeção, Controle e Fiscalização - Dívida Ativa - Multas e Juros	Vide código de receita principal.
1.1.2.1.50.0.0	Taxa de Fiscalização de Vigilância Sanitária	Esta natureza é agregadora. Verificar os códigos de natureza de receita específicos.
1.1.2.1.50.0.1	Taxa de Fiscalização de Vigilância Sanitária - Principal	Código Tributário Municipal (CTM).
1.1.2.1.50.0.2	Taxa de Fiscalização de Vigilância Sanitária - Multas e Juros	Vide código de receita principal.
1.1.2.1.50.0.3	Taxa de Fiscalização de Vigilância Sanitária - Outras - Dívida Ativa	Vide código de receita principal.
1.1.2.1.50.0.4	Taxa de Fiscalização de Vigilância Sanitária - Dívida Ativa - Multas e Juros	Vide código de receita principal.
1.1.2.2.00.0.0	Taxas pela Prestação de Serviços	Portaria Conjunta STN/SOF/ME nº 16, de 11 de fevereiro de 2021.
1.1.2.2.01.0.0	Taxas pela Prestação de Serviços em Geral	Esta natureza é agregadora. Verificar os códigos de natureza de receita específicos.
1.1.2.2.01.0.1	Taxas pela Prestação de Serviços em Geral - Principal	Art. 69 da Lei nº 4.375, de 17 de agosto de 1964; Art. 79 da Lei nº 5.172, de 25 de outubro de 1966; Lei nº 9.289, de 4 de julho de 1966; Decreto-lei nº 115 de 25 de janeiro de 1967; e Código Tributário Municipal (CTM).
1.1.2.2.01.0.2	Taxas pela Prestação de Serviços em Geral - Multas e Juros	Vide código de receita principal.
1.1.2.2.01.0.3	Taxas pela Prestação de Serviços em Geral - Dívida Ativa	Vide código de receita principal.
1.1.2.2.01.0.4	Taxas pela Prestação de Serviços em Geral - Dívida Ativa - Multas e Juros	Vide código de receita principal.
1.1.3.0.00.0.0	Contribuição de Melhoria	Esta natureza é agregadora. Verificar os códigos de natureza de receita específicos.
1.1.3.1.00.0.0	Contribuição de Melhoria	Portaria Conjunta STN/SOF/ME nº 16, de 11 de fevereiro de 2021.
1.1.3.1.50.0.0	Con. de Melh. para Exp. da Rede de Água Potável e Esgoto San.	Esta natureza é agregadora. Verificar os códigos de natureza de receita específicos.
1.1.3.1.50.0.1	Con. de Melh. para Exp. da Rede de Água Potável e Esgoto San. - Principal	Art. 145, inciso III, da Constituição Federal, Arts. 81 e 82 da Lei nº 5.172, de 25 de outubro de 1966, Código Tributário Nacional; e e Código Tributário Municipal (CTM).
1.1.3.1.50.0.2	Con. de Melh. para Exp. da Rede de Água Potável e Esgoto San. - Multas e Juros	Vide código de receita principal.
1.1.3.1.50.0.3	Con. de Melh. para Exp. da Rede de Água Potável e Esgoto San. - Dívida Ativa	Vide código de receita principal.

Natureza da Receita	Especificação	Amparo Legal
1.1.3.1.50.0.4	Con. de Melh. para Exp. da Rede de Água Potável e Esgoto San. - Dívida Ativa - Multas e Juros	Vide código de receita principal.
1.1.3.1.51.0.0	Con. de Melh para Exp. da Rede de Iluminação Púb. na Cidade	Esta natureza é agregadora. Verificar os códigos de natureza de receita específicos.
1.1.3.1.51.0.1	Con. de Melh para Exp. da Rede de Iluminação Púb. na Cidade - Principal	Art. 145, inciso III, da Constituição Federal; Arts. 81 e 82 da Lei nº 5.172, de 25 de outubro de 1966, Código Tributário Nacional; e e Código Tributário Municipal (CTM).
1.1.3.1.51.0.2	Con. de Melh para Exp. da Rede de Iluminação Púb. na Cidade - Multas e Juros	Vide código de receita principal.
1.1.3.1.51.0.3	Con. de Melh para Exp. da Rede de Iluminação Púb. na Cidade - Dívida Ativa	Vide código de receita principal.
1.1.3.1.51.0.4	Con. de Melh para Exp. da Rede de Iluminação Púb. na Cidade - Dívida Ativa - Multas e Juros	Vide código de receita principal.
1.1.3.1.52.0.0	Con. de Melh. para Exp. de Rede de Iluminação Pública Rural	Esta natureza é agregadora. Verificar os códigos de natureza de receita específicos.
1.1.3.1.52.0.1	Con. de Melh. para Exp. de Rede de Iluminação Pública Rural - Principal	Art. 145, inciso III, da Constituição Federal; Arts. 81 e 82 da Lei nº 5.172, de 25 de outubro de 1966, Código Tributário Nacional; e e Código Tributário Municipal (CTM).
1.1.3.1.52.0.2	Con. de Melh. para Exp. de Rede de Iluminação Pública Rural - Multas e Juros	Vide código de receita principal.
1.1.3.1.52.0.3	Con. de Melh. para Exp. de Rede de Iluminação Pública Rural - Dívida Ativa	Vide código de receita principal.
1.1.3.1.52.0.4	Con. de Melh. para Exp. de Rede de Iluminação Pública Rural - Dívida Ativa - Multas e Juros	Vide código de receita principal.
1.1.3.1.53.0.0	Con. de Melhoria para Pavimentação e Obras Complementares	Esta natureza é agregadora. Verificar os códigos de natureza de receita específicos.
1.1.3.1.53.0.1	Con. de Melhoria para Pavimentação e Obras Complementares - Principal	Art. 145, inciso III, da Constituição Federal; Arts. 81 e 82 da Lei nº 5.172, de 25 de outubro de 1966, Código Tributário Nacional; e e Código Tributário Municipal (CTM).
1.1.3.1.53.0.2	Con. de Melhoria para Pavimentação e Obras Complementares - Multas e Juros	Vide código de receita principal.
1.1.3.1.53.0.3	Con. de Melhoria para Pavimentação e Obras Complementares - Dívida Ativa	Vide código de receita principal.
1.1.3.1.53.0.4	Con. de Melhoria para Pavimentação e Obras Complementares - Dívida Ativa - Multas e Juros	Vide código de receita principal.
1.1.3.1.99.0.0	Outras Contribuições de Melhoria	Esta natureza é agregadora. Verificar os códigos de natureza de receita específicos.
1.1.3.1.99.0.1	Outras Contribuições de Melhoria - Principal	Art. 145, inciso III, da Constituição Federal; Arts. 81 e 82 da Lei nº 5.172, de 25 de outubro de 1966, Código Tributário Nacional; e e Código Tributário Municipal (CTM).
1.1.3.1.99.0.2	Outras Contribuições de Melhoria - Multas e Juros	Vide código de receita principal.
1.1.3.1.99.0.3	Outras Contribuições de Melhoria - Dívida Ativa	Vide código de receita principal.
1.1.3.1.99.0.4	Outras Contribuições de Melhoria - Dívida Ativa - Multas e Juros	Vide código de receita principal.
1.2.0.0.00.0.0	Contribuições	Lei nº 4.320, de 17 de março de 1964, § 4o do art. 11, com redação dada pelo Decreto-Lei nº 1.939, de 20 de maio de 1982.
1.2.1.0.00.0.0	Contribuições Sociais	Esta natureza é agregadora. Verificar os códigos de natureza de receita específicos.
1.2.1.5.00.0.0	Contribuições para Regimes Próprios de Previdência e Sistema de Proteção Social	Portaria Conjunta STN/SOF/ME nº 16, de 11 de fevereiro de 2021.
1.2.1.5.01.0.0	Contribuição do Servidor Civil	Esta natureza é agregadora. Verificar os códigos de natureza de receita específicos.
1.2.1.5.01.1.0	Contribuição do Servidor Civil Ativo	Esta natureza é agregadora. Verificar os códigos de natureza de receita específicos.
1.2.1.5.01.1.1	Contribuição do Servidor Civil Ativo - Principal	CF/88, art. 40; Lei nº 10.887, de 18 de junho de 2004, art. 4º.
1.2.1.5.01.1.2	Contribuição do Servidor Civil Ativo - Multas e Juros	Vide código de receita principal.
1.2.1.5.01.1.3	Contribuição do Servidor Civil Ativo - Dívida Ativa	Vide código de receita principal.
1.2.1.5.01.1.4	Contribuição do Servidor Civil Ativo - Dívida Ativa - Multas e Juros	Vide código de receita principal.
1.2.1.5.01.2.0	Contribuição do Servidor Civil Inativo	Esta natureza é agregadora. Verificar os códigos de natureza de receita específicos.
1.2.1.5.01.2.1	Contribuição do Servidor Civil Inativo - Principal	CF/88, art. 40; Lei nº 10.887, de 18 de junho de 2004, art. 5º.
1.2.1.5.01.2.2	Contribuição do Servidor Civil Inativo - Multas e Juros	Vide código de receita principal.
1.2.1.5.01.2.3	Contribuição do Servidor Civil Inativo - Dívida Ativa	Vide código de receita principal.
1.2.1.5.01.2.4	Contribuição do Servidor Civil Inativo - Dívida Ativa - Multas e Juros	Vide código de receita principal.
1.2.1.5.02.0.0	Contribuição Patronal - Servidor Civil	Esta natureza é agregadora. Verificar os códigos de natureza de receita específicos.
1.2.1.5.02.1.0	Contribuição Patronal - Servidor Civil Ativo	Esta natureza é agregadora. Verificar os códigos de natureza de receita específicos.
1.2.1.5.02.1.1	Contribuição Patronal - Servidor Civil Ativo - Principal	Constituição Federal, art. 149, §1º e do art. 195 ao 203. Legislação previdenciária local.
1.2.1.5.02.1.2	Contribuição Patronal - Servidor Civil Ativo - Multas e Juros	Vide código de receita principal.
1.2.4.0.00.0.0	Contribuição para o Custeio do Serviço de Iluminação Pública	Esta natureza é agregadora. Verificar os códigos de natureza de receita específicos.
1.2.4.1.00.0.0	Contribuição para o Custeio do Serviço de Iluminação Pública	Portaria Conjunta STN/SOF/ME nº 16, de 11 de fevereiro de 2021.
1.2.4.1.50.0.0	Contribuição para o Custeio do Serviço de Iluminação Pública	Esta natureza é agregadora. Verificar os códigos de natureza de receita específicos.
1.2.4.1.50.0.1	Contribuição para o Custeio do Serviço de Iluminação Pública - Principal	Constituição Federal, art. 149-A.
1.3.0.0.00.0.0	Receita Patrimonial	Lei nº 4.320, de 17 de março de 1964, § 4o do art. 11, com redação dada pelo Decreto-Lei nº 1.939, de 20 de maio de 1982.
1.3.1.0.00.0.0	Exploração do Patrimônio Imobiliário do Estado	Esta natureza é agregadora. Verificar os códigos de natureza de receita específicos.
1.3.1.1.00.0.0	Exploração do Patrimônio Imobiliário do Estado	Portaria Conjunta STN/SOF/ME nº 16, de 11 de fevereiro de 2021.
1.3.1.1.01.0.0	Aluguéis, Arrendamentos, Foros, Laudêmos, Tarifas de Ocupação	Esta natureza é agregadora. Verificar os códigos de natureza de receita específicos.
1.3.1.1.01.1.0	Aluguéis e Arrendamentos	Esta natureza é agregadora. Verificar os códigos de natureza de receita específicos.
1.3.1.1.01.1.1	Aluguéis e Arrendamentos - Principal	Lei nº 4.320, de 17 de março de 1964, art. 11, § 4º; Decreto-Lei nº 9.760, de 5 de setembro de 1946; Decreto-Lei nº 2.398, de 21 de dezembro de 1987; Decreto nº 980, de 11 de novembro de 1993, e alterações posteriores; Lei nº 9.636, de 15 de maio de 1998; Decreto nº 3.725, de 10 de janeiro de 2001; Lei nº 11.481, de 31 de maio de 2007; e Código Tributário Municipal (CTM).
1.3.1.1.01.1.2	Aluguéis e Arrendamentos - Multas e Juros	Vide código de receita principal.
1.3.1.1.01.1.3	Aluguéis e Arrendamentos - Dívida Ativa	Vide código de receita principal.
1.3.1.1.01.1.4	Aluguéis e Arrendamentos - Dívida Ativa - Multas e Juros	Vide código de receita principal.
1.3.1.1.01.2.0	Foros, Laudêmos e Tarifas de Ocupação	Esta natureza é agregadora. Verificar os códigos de natureza de receita específicos.
1.3.1.1.01.2.1	Foros, Laudêmos e Tarifas de Ocupação - Principal	Lei nº 13.240, de 30 de dezembro de 2015, art. 27; Lei nº 4.320, de 17 de março de 1964, art. 11, § 4º; Decreto-Lei nº 9.760, de 5 de setembro de 1946; Decreto-Lei nº 2.398, de 21 de dezembro de 1987; Decreto nº 980, de 11 de novembro de 1993, e alterações posteriores; Lei nº 9.636, de 15 de maio de 1998; Decreto nº 3.725, de 10 de janeiro de 2001; Lei nº 11.481, de 31 de maio de 2007; e Código Tributário Municipal (CTM).
1.3.1.1.01.2.2	Foros, Laudêmos e Tarifas de Ocupação - Multas e Juros	Vide código de receita principal.
1.3.1.1.01.2.3	Foros, Laudêmos e Tarifas de Ocupação - Dívida Ativa	Vide código de receita principal.
1.3.1.1.01.2.4	Foros, Laudêmos e Tarifas de Ocupação - Dívida Ativa - Multas e Juros	Vide código de receita principal.
1.3.2.0.00.0.0	Valores Mobiliários	Esta natureza é agregadora. Verificar os códigos de natureza de receita específicos.
1.3.2.1.00.0.0	Juros e Correções Monetárias	Esta natureza é agregadora. Verificar os códigos de natureza de receita específicos.
1.3.2.1.01.0.0	Remuneração de Depósitos Bancários	Esta natureza é agregadora. Verificar os códigos de natureza de receita específicos.
1.3.2.1.01.0.1	Remuneração de Depósitos Bancários - Principal	Art. 164, § 3º da Constituição Federal; Lei nº 9.322, de 5 de dezembro de 1996; e Legislação específica para cada caso.
1.3.2.1.04.0.0	Remune. dos Rec. do Regime Próprio de Previdência Social - RPPS	Esta natureza é agregadora. Verificar os códigos de natureza de receita específicos.
1.3.2.1.04.0.1	Remune. dos Rec. do Regime Próp. de Previ. Social - RPPS - Principal	Lei nº 9.717, de 27 de novembro de 1998, arts. 1º, § único, e 6º, inciso IV; e Resolução do Conselho Monetário Nacional nº 3.922, de 25 de novembro de 2010
1.3.2.1.05.0.0	Juros de Títulos de Renda	Esta natureza é agregadora. Verificar os códigos de natureza de receita específicos.
1.3.2.1.05.0.1	Juros de Títulos de Renda - Principal	Art. 164, § 3º da Constituição Federal e Normativos da CVM e Banco Central.

Natureza da Receita	Especificação	Amparo Legal
1.3.2.2.00.0.0	Dividendos	Portaria Conjunta STN/SOF/ME nº 16, de 11 de fevereiro de 2021.
1.3.2.2.01.0.0	Dividendos	Esta natureza é agregadora. Verificar os códigos de natureza de receita específicos.
1.3.2.2.01.0.1	Dividendos - Principal	Lei no 6.404, de 15 de dezembro de 1976, e alterações posteriores; e Lei no 9.530, de 10 de dezembro de 1997.
1.3.2.2.01.0.2	Dividendos - Multas e Juros	Vide código de receita principal.
1.3.2.2.01.0.3	Dividendos - Dívida Ativa	Vide código de receita principal.
1.3.2.2.01.0.4	Dividendos - Dívida Ativa - Multas e Juros	Vide código de receita principal.
1.3.2.9.00.0.0	Outros Valores Mobiliários	Portaria Conjunta STN/SOF/ME nº 16, de 11 de fevereiro de 2021.
1.3.2.9.99.0.0	Outros Valores Mobiliários	Esta natureza é agregadora. Verificar os códigos de natureza de receita específicos.
1.3.2.9.99.0.1	Outros Valores Mobiliários - Principal	Art. 164, § 3º da Constituição Federal e Normativos da CVM e Banco Central.
1.3.2.9.99.0.2	Outros Valores Mobiliários - Multas e Juros	Vide código de receita principal.
1.3.2.9.99.0.3	Outros Valores Mobiliários - Dívida Ativa	Vide código de receita principal.
1.3.2.9.99.0.4	Outros Valores Mobiliários - Dívida Ativa - Multas e Juros	Vide código de receita principal.
1.3.9.0.00.0.0	Demais Receitas Patrimoniais	Esta natureza é agregadora. Verificar os códigos de natureza de receita específicos.
1.3.9.9.00.0.0	Outras Receitas Patrimoniais	Portaria Conjunta STN/SOF/ME nº 16, de 11 de fevereiro de 2021.
1.3.9.9.99.0.0	Outras Receitas Patrimoniais	Esta natureza é agregadora. Verificar os códigos de natureza de receita específicos.
1.3.9.9.99.0.1	Outras Receitas Patrimoniais - Principal	Lei nº 10.406, de 10 de janeiro de 2002.
1.3.9.9.99.0.2	Outras Receitas Patrimoniais - Multas e Juros	Vide código de receita principal.
1.3.9.9.99.0.3	Outras Receitas Patrimoniais - Dívida Ativa	Vide código de receita principal.
1.3.9.9.99.0.4	Outras Receitas Patrimoniais - Dívida Ativa - Multas e Juros	Vide código de receita principal.
1.4.0.0.00.0.0	Receita Agropecuária	Lei nº 4.320, de 17 de março de 1964, § 4º do art. 11, com redação dada pelo Decreto-Lei nº 1.939, de 20 de maio de 1982.
1.4.1.0.00.0.0	Receita Agropecuária	Esta natureza é agregadora. Verificar os códigos de natureza de receita específicos.
1.4.1.1.00.0.0	Receita Agropecuária	Portaria Conjunta STN/SOF/ME nº 16, de 11 de fevereiro de 2021.
1.4.1.1.01.0.0	Receita Agropecuária	Esta natureza é agregadora. Verificar os códigos de natureza de receita específicos.
1.4.1.1.01.0.1	Receita Agropecuária - Principal	Esta natureza é agregadora. Verificar os códigos de natureza de receita específicos.
1.4.1.1.01.0.2	Receita Agropecuária - Multas e Juros	Esta natureza é agregadora. Verificar os códigos de natureza de receita específicos.
1.4.1.1.01.0.3	Receita Agropecuária - Dívida Ativa	Esta natureza é agregadora. Verificar os códigos de natureza de receita específicos.
1.4.1.1.01.0.4	Receita Agropecuária - Dívida Ativa - Multas e Juros	Esta natureza é agregadora. Verificar os códigos de natureza de receita específicos.
1.5.0.0.00.0.0	Receita Industrial	Lei nº 4.320, de 17 de março de 1964, § 4º do art. 11, com redação dada pelo Decreto-Lei nº 1.939, de 20 de maio de 1982.
1.5.1.0.00.0.0	Receita Industrial	Esta natureza é agregadora. Verificar os códigos de natureza de receita específicos.
1.5.1.1.00.0.0	Receita Industrial	Portaria Conjunta STN/SOF/ME nº 16, de 11 de fevereiro de 2021.
1.5.1.1.01.0.0	Receita Industrial	Esta natureza é agregadora. Verificar os códigos de natureza de receita específicos.
1.5.1.1.01.0.1	Receita Industrial - Principal	Esta natureza é agregadora. Verificar os códigos de natureza de receita específicos.
1.5.1.1.01.0.2	Receita Industrial - Multas e Juros	Esta natureza é agregadora. Verificar os códigos de natureza de receita específicos.
1.5.1.1.01.0.3	Receita Industrial - Dívida Ativa	Esta natureza é agregadora. Verificar os códigos de natureza de receita específicos.
1.5.1.1.01.0.4	Receita Industrial - Dívida Ativa - Multas e Juros	Esta natureza é agregadora. Verificar os códigos de natureza de receita específicos.
1.6.0.0.00.0.0	Receita de Serviços	Lei nº 4.320, de 17 de março de 1964, § 4º do art. 11, com redação dada pelo Decreto-Lei nº 1.939, de 20 de maio de 1982.
1.6.1.0.00.0.0	Serviços Administrativos e Comerciais Gerais	Esta natureza é agregadora. Verificar os códigos de natureza de receita específicos.
1.6.1.1.00.0.0	Serviços Administrativos e Comerciais Gerais	Portaria Conjunta STN/SOF/ME nº 16, de 11 de fevereiro de 2021.
1.6.1.1.01.0.0	Serviços Administrativos e Comerciais Gerais	Esta natureza é agregadora. Verificar os códigos de natureza de receita específicos.
1.6.1.1.01.0.1	Serviços Administrativos e Comerciais Gerais - Principal	Constituição Federal, art. 173; Lei nº 4.320, de 17 de março de 1964, art. 11, §§ 1º e 4º.
1.6.1.1.01.0.2	Serviços Administrativos e Comerciais Gerais - Multas e Juros	Vide código de receita principal.
1.6.1.1.01.0.3	Serviços Administrativos e Comerciais Gerais - Dívida Ativa	Vide código de receita principal.
1.6.1.1.01.0.4	Serviços Administrativos e Comerciais Gerais - Dívida Ativa - Multas e Juros	Vide código de receita principal.
1.6.1.1.02.0.0	Inscrição em Concursos e Processos Seletivos	Esta natureza é agregadora. Verificar os códigos de natureza de receita específicos.
1.6.1.1.02.0.1	Inscrição em Concursos e Processos Seletivos - Principal	Legislação Específica Municipal
1.6.1.1.02.0.2	Inscrição em Concursos e Processos Seletivos - Multas e Juros	Vide código de receita principal.
1.6.1.1.02.0.3	Inscrição em Concursos e Processos Seletivos - Dívida Ativa	Vide código de receita principal.
1.6.1.1.02.0.4	Inscrição em Concursos e Processos Seletivos - Dívida Ativa - Multas e Juros	Vide código de receita principal.
1.6.1.1.03.0.0	Serviços de Registro, Certificação e Fiscalização	Esta natureza é agregadora. Verificar os códigos de natureza de receita específicos.
1.6.1.1.03.0.1	Serviços de Registro, Certificação e Fiscalização - Principal	Legislação Específica Municipal
1.6.1.1.03.0.2	Serviços de Registro, Certificação e Fiscalização - Multas e Juros	Vide código de receita principal.
1.6.1.1.03.0.3	Serviços de Registro, Certificação e Fiscalização - Dívida Ativa	Vide código de receita principal.
1.6.1.1.03.0.4	Serviços de Registro, Certificação e Fiscalização - Dívida Ativa - Multas e Juros	Vide código de receita principal.
1.6.2.0.00.0.0	Serviços e Atividades Referentes à Navegação e ao Transporte	Esta natureza é agregadora. Verificar os códigos de natureza de receita específicos.
1.6.2.1.00.0.0	Serviços e Atividades Referentes à Navegação o Transporte	Portaria Conjunta STN/SOF/ME nº 16, de 11 de fevereiro de 2021.
1.6.2.1.02.0.0	Serviços de Transporte de Passageiros ou Mercadorias	Esta natureza é agregadora. Verificar os códigos de natureza de receita específicos.
1.6.2.1.02.0.1	Serviços de Transporte de Passageiros ou Mercadorias - Principal	Constituição Federal, art. 173; Lei no 4.320, de 17 de março de 1964, art. 11, §§ 1º e 4º.
1.6.2.1.02.0.2	Serviços de Transporte de Passageiros ou Mercadorias - Multas e Juros	Vide código de receita principal.
1.6.2.1.02.0.3	Serviços de Transporte de Passageiros ou Mercadorias - Dívida Ativa	Vide código de receita principal.
1.6.2.1.02.0.4	Serviços de Transporte de Passageiros ou Mercadorias - Dívida Ativa - Multas e Juros	Vide código de receita principal.
1.6.3.0.00.0.0	Serviços e Atividades Referentes à Saúde	Esta natureza é agregadora. Verificar os códigos de natureza de receita específicos.
1.6.3.1.00.0.0	Serviços de Atendimento à Saúde	Portaria Conjunta STN/SOF/ME nº 16, de 11 de fevereiro de 2021.
1.6.3.1.50.0.0	Serviços Hospitalares	Esta natureza é agregadora. Verificar os códigos de natureza de receita específicos.
1.6.3.1.50.0.1	Serviços Hospitalares - Principal	Legislação Específica Municipal
1.6.3.1.51.0.0	Serviços de Registro, Análise e Controle da Saúde	Esta natureza é agregadora. Verificar os códigos de natureza de receita específicos.
1.6.3.1.51.0.1	Serviços de Registro, Análise e Controle da Saúde - Principal	Legislação Específica Municipal
1.6.3.1.52.0.0	Serviços Radiológicos e Laboratoriais	Esta natureza é agregadora. Verificar os códigos de natureza de receita específicos.
1.6.3.1.52.0.1	Serviços Radiológicos e Laboratoriais - Principal	Legislação Específica Municipal
1.6.3.1.53.0.0	Serviços Ambulatoriais	Esta natureza é agregadora. Verificar os códigos de natureza de receita específicos.
1.6.3.1.53.0.1	Serviços Ambulatoriais - Principal	Legislação Específica Municipal
1.6.3.1.99.0.0	Outros Serviços de Atendimento à Saúde	Esta natureza é agregadora. Verificar os códigos de natureza de receita específicos.
1.6.3.1.99.0.1	Outros Serviços de Atendimento à Saúde - Principal	Legislação Específica Municipal
1.6.9.0.00.0.0	Outros Serviços	Esta natureza é agregadora. Verificar os códigos de natureza de receita específicos.
1.6.9.9.00.0.0	Outros Serviços	Portaria Conjunta STN/SOF/ME nº 16, de 11 de fevereiro de 2021.
1.6.9.9.99.0.0	Outros Serviços	Esta natureza é agregadora. Verificar os códigos de natureza de receita específicos.
1.6.9.9.99.0.1	Outros Serviços - Principal	Legislação Específica Municipal
1.7.0.0.00.0.0	Transferências Correntes	Lei nº 4.320, de 17 de março de 1964, § 4º do art. 11, com redação dada pelo Decreto-Lei nº 1.939, de 20 de maio de 1982.
1.7.1.0.00.0.0	Transferências da União e de suas Entidades	Esta natureza é agregadora. Verificar os códigos de natureza de receita específicos.
1.7.1.1.00.0.0	Transferências decorrentes de Participação na Receita da União	Portaria Conjunta STN/SOF/ME nº 16, de 11 de fevereiro de 2021.
1.7.1.1.51.0.0	Cota-Parte do Fundo de Participação dos Municípios - FPM	Esta natureza é agregadora. Verificar os códigos de natureza de receita específicos.
1.7.1.1.51.1.0	Cota-Parte do FPM - Cota Mensal	Esta natureza é agregadora. Verificar os códigos de natureza de receita específicos.
1.7.1.1.51.1.1	Cota-Parte do FPM - Cota Mensal - Principal	Art. 159 da CF
1.7.1.1.51.1.1	Dedução Cota-Parte do FPM - Cota Mensal - Principal	Art. 159 da CF / Lei nº 11.494/07
1.7.1.1.51.2.0	Cota-Parte do FPM - 1% Cota entregue no Mês de Dezembro	Esta natureza é agregadora. Verificar os códigos de natureza de receita específicos.

Natureza da Receita	Especificação	Amparo Legal
1.7.1.1.51.2.1	Cota-Parte do FPM - 1% entregue no Mês de Dezembro - Principal	Art. 159 da CF, alínea "d".
1.7.1.1.51.3.0	Cota-Parte do FPM - 1% Cota entregue no Mês de Julho	Esta natureza é agregadora. Verificar os códigos de natureza de receita específicos.
1.7.1.1.51.3.1	Cota-Parte do FPM - 1% Cota entregue no Mês de Julho - Principal	Art. 159 da CF, alínea "e".
1.7.1.1.52.0.0	Cota-Parte do Imposto sobre a Propriedade Territorial Rural	Esta natureza é agregadora. Verificar os códigos de natureza de receita específicos.
1.7.1.1.52.0.1	Cota-Parte do ITR - Principal	Art. 159 da CF
1.7.1.1.52.0.1	Dedução Cota-Parte do ITR - Principal	Art. 159 da CF / Lei nº 11.494/07
1.7.1.2.00.0.0	Transf. da Comp. Fin. pela Exploração de Recursos Naturais	Portaria Conjunta STN/SOF/ME nº 16, de 11 de fevereiro de 2021.
1.7.1.2.50.0.0	Cota-Parte da Compensação Financeira de Recursos Hídricos	Esta natureza é agregadora. Verificar os códigos de natureza de receita específicos.
1.7.1.2.50.0.1	Cota-Parte da Compensação Financeira de Recursos Hídricos - Principal	Art. 20, §1º da CF
1.7.1.2.51.0.0	Cota-Parte da Compensação Finan. de Recursos Minerais - CFEM	Esta natureza é agregadora. Verificar os códigos de natureza de receita específicos.
1.7.1.2.51.0.1	Cota-Parte da Compensação Finan. de Recursos Minerais - CFEM - Principal	Art. 20, §1º da CF
1.7.1.2.52.0.0	Cota-Parte da Compensação Financeira pela Produção de Petróleo	Esta natureza é agregadora. Verificar os códigos de natureza de receita específicos.
1.7.1.2.52.1.0	Cota-Parte Royalties pela Produção de Petróleo - Lei Nº 7.990/89	Esta natureza é agregadora. Verificar os códigos de natureza de receita específicos.
1.7.1.2.52.1.1	Cota-Parte Royalties pela Produção de Petróleo - Lei Nº 7.990/90 - Principal	Art. 20, §1º da CF e Lei nº 7.990/89.
1.7.1.2.52.4.0	Cota-Parte do Fundo Especial do Petróleo - FEP	Esta natureza é agregadora. Verificar os códigos de natureza de receita específicos.
1.7.1.2.52.4.1	Cota-Parte do Fundo Especial do Petróleo - FEP - Principal	Lei nº 9.478/97
1.7.1.2.98.0.0	Outras Tran Decor Cp Finan Exp Rec Nat	Esta natureza é agregadora. Verificar os códigos de natureza de receita específicos.
1.7.1.2.98.0.1	Outras Tran Decor Cp Finan Exp Rec Nat - Principal	Legislação Específica Federal
1.7.1.3.00.0.0	Transferências de Recursos do Sistema Único de Saúde - SUS	Portaria Conjunta STN/SOF/ME nº 16, de 11 de fevereiro de 2021.
1.7.1.3.50.0.0	Transf. de Rec. SUS - Bloco de Manutenção das Ações e Serviços Púb. de Saúde	Esta natureza é agregadora. Verificar os códigos de natureza de receita específicos.
1.7.1.3.50.1.0	Transferência de Recursos do SUS - Atenção Primária	Esta natureza é agregadora. Verificar os códigos de natureza de receita específicos.
1.7.1.3.50.1.1	Transferência de Recursos do SUS - Atenção Primária - Principal	Art. 198 da CF, Art. 77 do ADCT; Lei Complementar nº 141, de 2012; e Nt Conjunta nº 11, de 2018 / CCONF-SUCON/FNS-MS; art 3º da Portaria MS nº 828/2020.
1.7.1.3.50.2.0	Transferência de Recursos do SUS - Atenção Especializada	Esta natureza é agregadora. Verificar os códigos de natureza de receita específicos.
1.7.1.3.50.2.1	Transferência de Recursos do SUS - Atenção Especializada - Principal	Art. 198 da CF, Art. 77 do ADCT; Lei Complementar nº 141, de 2012; e Nt Conjunta nº 11, de 2018 / CCONF-SUCON/FNS-MS; art 3º da Portaria MS nº 828/2020.
1.7.1.3.50.3.0	Transferência de Recursos do SUS - Vigilância em Saúde	Esta natureza é agregadora. Verificar os códigos de natureza de receita específicos.
1.7.1.3.50.3.1	Transferência de Recursos do SUS - Vigilância em Saúde - Principal	Art. 198 da CF, Art. 77 do ADCT; Lei Complementar nº 141, de 2012; e Nt Conjunta nº 11, de 2018 / CCONF-SUCON/FNS-MS; art 3º da Portaria MS nº 828/2020.
1.7.1.3.50.4.0	Transferência de Recursos do SUS - Assistência Farmacêutica	Esta natureza é agregadora. Verificar os códigos de natureza de receita específicos.
1.7.1.3.50.4.1	Transferência de Recursos do SUS - Assistência Farmacêutica - Principal	Art. 198 da CF, Art. 77 do ADCT; Lei Complementar nº 141, de 2012; e Nt Conjunta nº 11, de 2018 / CCONF-SUCON/FNS-MS; art 3º da Portaria MS nº 828/2020.
1.7.1.3.50.5.0	Transferência de Recursos do SUS - Gestão do SUS	Esta natureza é agregadora. Verificar os códigos de natureza de receita específicos.
1.7.1.3.50.5.1	Transferência de Recursos do SUS - Gestão do SUS - Principal	Art. 198 da CF, Art. 77 do ADCT; Lei Complementar nº 141, de 2012; e Nt Conjunta nº 11, de 2018 / CCONF-SUCON/FNS-MS; art 3º da Portaria MS nº 828/2020.
1.7.1.3.50.9.0	Outros Programas Financ. por Transf. Fundo a Fundo	Esta natureza é agregadora. Verificar os códigos de natureza de receita específicos.
1.7.1.3.50.9.1	Outros Programas Financ. por Transf. Fundo a Fundo	Art. 198 da CF, Art. 77 do ADCT; Lei Complementar nº 141, de 2012; e Nt Conjunta nº 11, de 2018 / CCONF-SUCON/FNS-MS; art 3º da Portaria MS nº 828/2020.
1.7.1.3.51.0.0	Transf de Recur do SUS - Repasses ao Bloco de Est da Rede de Serv Públ de Saúde	Esta natureza é agregadora. Verificar os códigos de natureza de receita específicos.
1.7.1.3.51.1.0	Transf de Recursos do SUS Destinados à Atenção Primária	Esta natureza é agregadora. Verificar os códigos de natureza de receita específicos.
1.7.1.3.51.1.1	Transf de Recursos do SUS Destinados à Atenção Primária - Principal	Art. 198 da CF, Art. 77 do ADCT; Lei Complementar nº 141, de 2012; e Nt Conjunta nº 11, de 2018 / CCONF-SUCON/FNS-MS; art 3º da Portaria MS nº 828/2020.
1.7.1.3.51.2.0	Transferência de Recursos do SUS - Atenção Especializada	Esta natureza é agregadora. Verificar os códigos de natureza de receita específicos.
1.7.1.3.51.2.1	Transferência de Recursos do SUS - Atenção Especializada - Principal	Art. 198 da CF, Art. 77 do ADCT; Lei Complementar nº 141, de 2012; e Nt Conjunta nº 11, de 2018 / CCONF-SUCON/FNS-MS; art 3º da Portaria MS nº 828/2020.
1.7.1.3.51.3.0	Transferência de Recursos do SUS - Vigilância em Saúde	Esta natureza é agregadora. Verificar os códigos de natureza de receita específicos.
1.7.1.3.51.3.1	Transferência de Recursos do SUS - Vigilância em Saúde - Principal	Art. 198 da CF, Art. 77 do ADCT; Lei Complementar nº 141, de 2012; e Nt Conjunta nº 11, de 2018 / CCONF-SUCON/FNS-MS; art 3º da Portaria MS nº 828/2020.
1.7.1.3.51.4.0	Transferência de Recursos do SUS - Assistência Farmacêutica	Esta natureza é agregadora. Verificar os códigos de natureza de receita específicos.
1.7.1.3.51.4.1	Transferência de Recursos do SUS - Assistência Farmacêutica - Principal	Art. 198 da CF, Art. 77 do ADCT; Lei Complementar nº 141, de 2012; e Nt Conjunta nº 11, de 2018 / CCONF-SUCON/FNS-MS; art 3º da Portaria MS nº 828/2020.
1.7.1.3.51.5.0	Transferência de Recursos do SUS - Gestão do SUS	Esta natureza é agregadora. Verificar os códigos de natureza de receita específicos.
1.7.1.3.51.5.1	Transferência de Recursos do SUS - Gestão do SUS - Principal	Art. 198 da CF, Art. 77 do ADCT; Lei Complementar nº 141, de 2012; e Nt Conjunta nº 11, de 2018 / CCONF-SUCON/FNS-MS; art 3º da Portaria MS nº 828/2020.
1.7.1.3.51.9.0	Outras Transferências de Recursos do SUS - Bloco de Estruturação	Esta natureza é agregadora. Verificar os códigos de natureza de receita específicos.
1.7.1.3.51.9.1	Outras Transferências de Recursos do SUS - Bloco de Estruturação - Principal	Art. 198 da CF, Art. 77 do ADCT; Lei Complementar nº 141, de 2012; e Nt Conjunta nº 11, de 2018 / CCONF-SUCON/FNS-MS; art 3º da Portaria MS nº 828/2020.
1.7.1.4.00.0.0	Transf. de Rec. do Fundo Nac. do Desen. da Educação - FNDE	Portaria Conjunta STN/SOF/ME nº 16, de 11 de fevereiro de 2021.
1.7.1.4.50.0.0	Transferências do Salário-Educação	Esta natureza é agregadora. Verificar os códigos de natureza de receita específicos.
1.7.1.4.50.0.1	Transferências do Salário-Educação - Principal	Legislação Específica Federal
1.7.1.4.51.0.0	Transferências Diretas do FNDE Referentes ao PDDE	Esta natureza é agregadora. Verificar os códigos de natureza de receita específicos.
1.7.1.4.51.0.1	Transferências Diretas do FNDE Referentes ao PDDE - Principal	Legislação Específica Federal
1.7.1.4.52.0.0	Transferências Referentes ao PNAE	Esta natureza é agregadora. Verificar os códigos de natureza de receita específicos.
1.7.1.4.52.0.1	Transferências Referentes ao PNAE - Principal	Legislação Específica Federal
1.7.1.4.53.0.0	Transferências Referentes ao PNATE	Esta natureza é agregadora. Verificar os códigos de natureza de receita específicos.
1.7.1.4.53.0.1	Transferências Referentes ao PNATE - Principal	Legislação Específica Federal
1.7.1.4.54.0.0	Programa Nacional de Inclusão de Jovens - Projovem	Esta natureza é agregadora. Verificar os códigos de natureza de receita específicos.
1.7.1.4.54.1.0	Programa Nacional de Inclusão de Jovens - Projovem Urbano	Esta natureza é agregadora. Verificar os códigos de natureza de receita específicos.
1.7.1.4.54.1.1	Prog Nacional de Inclusão de Jovens - Projovem Urbano - Principal	Legislação Específica Federal
1.7.1.4.54.2.0	Programa Nacional de Inclusão de Jovens - Projovem Campo	Esta natureza é agregadora. Verificar os códigos de natureza de receita específicos.
1.7.1.4.54.2.1	Prog Nacional de Inclusão de Jovens - Projovem Campo - Principal	Legislação Específica Federal
1.7.1.4.55.0.0	Programa Brasil Alfabetizado - PBA	Esta natureza é agregadora. Verificar os códigos de natureza de receita específicos.
1.7.1.4.55.0.1	Programa Brasil Alfabetizado - PBA - Principal	Legislação Específica Federal
1.7.1.4.56.0.0	Prog de Apoio Sist de Ensino p/Atend à Educ de Jovens e Adultos - PEJA	Esta natureza é agregadora. Verificar os códigos de natureza de receita específicos.
1.7.1.4.56.0.1	Prog de Apoio Sist de Ensino p/Atend à Educ de Jovens e Adultos - PEJA - Principal	Legislação Específica Federal
1.7.1.4.98.0.0	Outras Transf Diretas do FNDE	Esta natureza é agregadora. Verificar os códigos de natureza de receita específicos.
1.7.1.4.99.0.1	Outras Transf Diretas do FNDE - Principal	Legislação Específica Federal
1.7.1.5.00.0.0	Transferências de Recursos da Complementação da União ao FUNDEB	Portaria Conjunta STN/SOF/ME nº 16, de 11 de fevereiro de 2021.
1.7.1.5.50.0.0	Transferências de Recursos da Complementação da União ao FUNDEB - VAAT	Esta natureza é agregadora. Verificar os códigos de natureza de receita específicos.
1.7.1.5.50.0.1	Transferências de Recursos da Complementação da União ao FUNDEB - VAAT - Principal	Lei nº 11.494/2007, alterada pela Lei nº 14.113/2020. EC nº 108/2020.
1.7.1.5.51.0.0	Transferências de Recursos da Complementação da União ao FUNDEB - VAAF	Esta natureza é agregadora. Verificar os códigos de natureza de receita específicos.
1.7.1.5.51.0.1	Transferências de Recursos da Complementação da União ao FUNDEB - VAAF - Principal	Lei nº 11.494/2007, alterada pela Lei nº 14.113/2020. EC nº 108/2020.
1.7.1.6.00.0.0	Transferências de Recursos do Fundo Nacional de Assistência Social - FNAS	Portaria Conjunta STN/SOF/ME nº 16, de 11 de fevereiro de 2021.

Natureza da Receita	Especificação	Amparo Legal
1.7.1.6.50.0.0	Transferências de Recursos do Fundo Nacional de Assistência Social – FNAS	Esta natureza é agregadora. Verificar os códigos de natureza de receita específicos.
1.7.1.6.50.0.1	Transferências de Recursos do Fundo Nacional de Assistência Social – FNAS - Principal	Art. 195 da CF
1.7.1.7.00.0.0	Transferências de Convênios da União e de suas Entidades	Portaria Conjunta STN/SOF/ME nº 16, de 11 de fevereiro de 2021.
1.7.1.7.50.0.0	Transferências de Convênios da União para o Sistema Único de Saúde – SUS	Esta natureza é agregadora. Verificar os códigos de natureza de receita específicos.
1.7.1.7.50.0.1	Transf. de Convênios da União para o Sistema Único de Saúde – SUS - Principal	Art. 195 da CF
1.7.1.7.51.0.0	Transf. de Convênios da União Destinadas a Programas de Educação	Esta natureza é agregadora. Verificar os códigos de natureza de receita específicos.
1.7.1.7.51.0.1	Transf. de Conv. da União Destinadas a Programas de Educação – Principal	Art. 195 da CF
1.7.1.7.52.0.0	Transf. de Conv. da União Destinadas a Programas de Assistência Social	Esta natureza é agregadora. Verificar os códigos de natureza de receita específicos.
1.7.1.7.52.0.1	Transf. de Conv. da União Destinadas a Pro. de Assistência Social - Principal	Art. 195 da CF
1.7.1.7.99.0.0	Outras Transferências de Convênios da União e de suas Entidades	Esta natureza é agregadora. Verificar os códigos de natureza de receita específicos.
1.7.1.7.99.0.1	Outras Transferências de Convênios da União e de suas Entidades - Principal	Art. 195 da CF
1.7.1.9.00.0.0	Outras Transferências de Recursos da União e de Suas Entidades	Portaria Conjunta STN/SOF/ME nº 16, de 11 de fevereiro de 2021.
1.7.1.9.51.0.0	Transferência Financeira do ICMS – Desoneração – L.C. Nº 87/96	Esta natureza é agregadora. Verificar os códigos de natureza de receita específicos.
1.7.1.9.51.0.1	Transf. Financeira do ICMS – Desoneração – L.C. Nº 87/96 - Principal	Art. 158, IV da CF. Lei Complementar nº 87, de 13 de setembro de 1996.
1.7.1.9.51.0.1	Dedução Transf. Financeira do ICMS – Desoneração – L.C. Nº 87/96 - Principal	Art. 158, IV da CF. Lei Complementar nº 87, de 13 de setembro de 1996. Lei nº 11.494/07
1.7.1.9.58.0.0	Transferência Obrigatória Decorrente da Lei Complementar nº 176/2020	§ 2º do art. 91 do Ato das Disposições Constitucionais Transitórias (ADCT); Lei Complementar nº 176, de 29 de dezembro de 2020.
1.7.1.9.58.0.1	Transferência Obrigatória Decorrente da Lei Complementar nº 176/2021 - Principal	§ 2º do art. 91 do Ato das Disposições Constitucionais Transitórias (ADCT); Lei Complementar nº 176, de 29 de dezembro de 2020.
1.7.1.9.99.0.0	Outras Transferências de Recursos da União e de suas Entidades	Esta natureza é agregadora. Verificar os códigos de natureza de receita específicos.
1.7.1.9.99.0.1	Outras Transferências de Recursos da União e de suas Entidades - Principal	Legislação Específica Federal
1.7.2.0.00.0.0	Transf. dos Estados e Distrito Federal e de suas Entidades	Esta natureza é agregadora. Verificar os códigos de natureza de receita específicos.
1.7.2.1.00.0.0	Participação na Receita dos Estados e Distrito Federal	Portaria Conjunta STN/SOF/ME nº 16, de 11 de fevereiro de 2021.
1.7.2.1.50.0.0	Cota-Parte do ICMS	Esta natureza é agregadora. Verificar os códigos de natureza de receita específicos.
1.7.2.1.50.0.1	Cota-Parte do ICMS - Principal	Art. 158, inciso IV da CF
1.7.2.1.50.0.1	Dedução Cota-Parte do ICMS	Lei nº 11.494/2007
1.7.2.1.51.0.0	Cota-Parte do IPVA	Esta natureza é agregadora. Verificar os códigos de natureza de receita específicos.
1.7.2.1.51.0.1	Cota-Parte do IPVA - Principal	Art. 158, inciso III da CF
1.7.2.1.51.0.1	Dedução Cota-Parte do IPVA	Lei nº 11.494/2007
1.7.2.1.52.0.0	Cota-Parte do IPI – Municípios	Esta natureza é agregadora. Verificar os códigos de natureza de receita específicos.
1.7.2.1.52.0.1	Cota-Parte do IPI - Municípios - Principal	Art. 159, II da CF
1.7.2.1.52.0.1	Dedução Cota-Parte do IPI	Lei nº 11.494/2007
1.7.2.1.53.0.0	Cota-Parte da Cont. de Intervenção no Domínio Econômico	Esta natureza é agregadora. Verificar os códigos de natureza de receita específicos.
1.7.2.1.53.0.1	Cota-Parte da Cont. de Intervenção no Domínio Econômico - Principal	Art. 159, III da CF
1.7.2.1.54.0.0	Outras Participações na Receita dos Estados	Esta natureza é agregadora. Verificar os códigos de natureza de receita específicos.
1.7.2.1.54.0.1	Outras Participações na Receita dos Estados - Principal	Legislação Específica
1.7.2.2.00.0.0	Transferências das Compensações Financeiras pela Exploração de Recursos Naturais	Portaria Conjunta STN/SOF/ME nº 16, de 11 de fevereiro de 2021.
1.7.2.2.50.0.0	Transferência da Cota-Parte da Compensação Financeira (25%)	Esta natureza é agregadora. Verificar os códigos de natureza de receita específicos.
1.7.2.2.50.9.0	Outras Transferências Decorrentes de Compensações Financeiras	Esta natureza é agregadora. Verificar os códigos de natureza de receita específicos.
1.7.2.2.50.9.1	Outras Transf. Decorrentes de Comp. Financeiras - Principal	Legislação Específica
1.7.2.3.00.0.0	Transferências de Recursos do Sistema Único de Saúde – SUS	Portaria Conjunta STN/SOF/ME nº 16, de 11 de fevereiro de 2021.
1.7.2.3.50.0.0	Transferências de Recursos do Sistema Único de Saúde – SUS	Esta natureza é agregadora. Verificar os códigos de natureza de receita específicos.
1.7.2.3.50.0.1	Tran Rec Est p/Prg Saude-Rep Fundo a Fundo - Principal	Legislação Específica
1.7.2.4.00.0.0	Transf. de Conv. dos Est. e do Distrito Federal e de suas Ent.	Portaria Conjunta STN/SOF/ME nº 16, de 11 de fevereiro de 2021.
1.7.2.4.50.0.0	Transferências de Convênio dos Estados para o Sistema Único de Saúde – SUS	Esta natureza é agregadora. Verificar os códigos de natureza de receita específicos.
1.7.2.4.50.0.1	Transf. de Conv. dos Estados para o Sistema Único de Saúde – SUS - Principal	Lei Federal nº 8.666/93, art. 116
1.7.2.4.51.0.0	Transf Conv dos Estados Destinadas a Programas de Educação	Esta natureza é agregadora. Verificar os códigos de natureza de receita específicos.
1.7.2.4.51.0.1	Transf Conv dos Estados p/Educação - Principal	Lei Federal nº 8.666/93, art. 116
1.7.2.4.99.0.0	Outras Transferências de Convênio dos Estados	Esta natureza é agregadora. Verificar os códigos de natureza de receita específicos.
1.7.2.4.99.0.1	Outras Transferências de Convênio dos Estados - Principal	Lei Federal nº 8.666/93, art. 116
1.7.2.9.00.0.0	Outras Transferências dos Estados e Distrito Federal	Portaria Conjunta STN/SOF/ME nº 16, de 11 de fevereiro de 2021.
1.7.2.9.51.0.0	Transferências de Estados Destinadas à Assistência Social	Esta natureza é agregadora. Verificar os códigos de natureza de receita específicos.
1.7.2.9.51.0.1	Transferências de Estados Destinadas à Assistência Social - Principal	Legislação Específica
1.7.2.9.99.0.0	Outras Transf dos Estados e DF	Esta natureza é agregadora. Verificar os códigos de natureza de receita específicos.
1.7.2.9.99.0.1	Outras Transf dos Estados e DF - Principal	Legislação Específica
1.7.3.0.00.0.0	Transferências dos Municípios e de suas Entidades	Esta natureza é agregadora. Verificar os códigos de natureza de receita específicos.
1.7.3.9.00.0.0	Outras Transferências dos Municípios	Portaria Conjunta STN/SOF/ME nº 16, de 11 de fevereiro de 2021.
1.7.3.9.50.0.0	Transferências de Municípios a Consórcios Públicos	Esta natureza é agregadora. Verificar os códigos de natureza de receita específicos.
1.7.3.9.50.0.1	Transferências de Municípios a Consórcios Públicos - Principal	Resolução TCE nº 034/2016, alterada pela Resolução TC nº 03/2017.
1.7.4.0.00.0.0	Transferências de Instituições Privadas	Esta natureza é agregadora. Verificar os códigos de natureza de receita específicos.
1.7.4.1.00.0.0	Transferências de Instituições Privadas	Portaria Conjunta STN/SOF/ME nº 16, de 11 de fevereiro de 2021.
1.7.4.1.01.0.0	Transferências de Instituições Privadas	Esta natureza é agregadora. Verificar os códigos de natureza de receita específicos.
1.7.4.1.01.0.1	Transferências de Instituições Privadas - Principal	Lei Federal nº 8.666/93, art.116
1.7.4.1.99.0.0	Outras Transferências de Instituições Privadas	Esta natureza é agregadora. Verificar os códigos de natureza de receita específicos.
1.7.4.1.99.0.1	Outras Transferências de Instituições Privadas - Principal	Lei Federal nº 8.666/93, art.116
1.7.5.0.00.0.0	Transferências de Outras Instituições Públicas	Esta natureza é agregadora. Verificar os códigos de natureza de receita específicos.
1.7.5.1.00.0.0	Transferências de Recursos Do FUNDEB	Portaria Conjunta STN/SOF/ME nº 16, de 11 de fevereiro de 2021.
1.7.5.1.50.0.0	Transferências de Recursos Do FUNDEB	Esta natureza é agregadora. Verificar os códigos de natureza de receita específicos.
1.7.5.1.50.0.1	Transferências de Recursos Do FUNDEB - Principal	Lei nº 11.494/2007, alterada pela Lei nº 14.113/2020. EC nº 108/2020.
1.7.9.0.00.0.0	Demais Transferências Correntes	Esta natureza é agregadora. Verificar os códigos de natureza de receita específicos.
1.7.9.1.00.0.0	Transferências de Pessoas Físicas	Portaria Conjunta STN/SOF/ME nº 16, de 11 de fevereiro de 2021.
1.7.9.1.01.0.0	Transferências de Pessoas Físicas	Esta natureza é agregadora. Verificar os códigos de natureza de receita específicos.
1.7.9.1.01.0.1	Transferências de Pessoas Físicas - Principal	Esta natureza é agregadora. Verificar os códigos de natureza de receita específicos.
1.9.0.0.00.0.0	Outras Receitas Correntes	Lei nº 4.320, de 17 de março de 1964, § 4º do art. 11, com redação dada pelo Decreto-Lei nº 1.939, de 20 de maio de 1982.
1.9.1.0.00.0.0	Multas Administrativas, Contratuais e Judiciais	Esta natureza é agregadora. Verificar os códigos de natureza de receita específicos.
1.9.1.1.00.0.0	Multas Administrativas, Contratuais e Judiciais	Portaria Conjunta STN/SOF/ME nº 16, de 11 de fevereiro de 2021.
1.9.1.1.01.0.0	Multas Previstas em Legislação Específica	Esta natureza é agregadora. Verificar os códigos de natureza de receita específicos.

Natureza da Receita	Especificação	Amparo Legal
1.9.1.1.01.0.1	Multas Previstas em Legislação Específica - Principal	Qualquer lei específica que determine aplicação de multa de caráter punitivo, como: Art. 86, da Lei nº 8.666/93, combinado com as Leis nº 5.172, 6.830 e 4.320, que regulamenta o art. 37, inciso XXI, da Constituição Federal, instituindo normas gerais para licitações e contratos da Administração Pública e dá outras providências. Decreto Lei no 221, de 28 de fevereiro de 1967; eLei no 6.276 de 1º de dezembro de 1975. Decreto no 1.832, de 4 de março de 1996. Decreto no 2.521, de 20 de março de 1998. Lei no 10.233, de 5 de junho de 2001, art. 77, inciso V. Decreto-Lei no 2.056 de 19 de agosto de 1983;Lei no 8.934 de 18 de novembro de 1994; eDecreto no 1.800 de 30 de janeiro de 1996. Decreto-Lei no 221, de 28 de fevereiro de 1967; eLei no 6.276, de 1º de dezembro de 1975. Decreto-Lei no 227, de 28 de fevereiro de 1967 (Art. 22, inciso V; art. 25, inciso III; art. 31, inciso I; art. 31, inciso II);Decreto-Lei nº. 62.934, de 2 de julho de 1968 (Art. 54, inciso I; inciso II; inciso III; inciso IV; inciso V; inciso VI; inciso VII; inciso VIII; inciso IX; inciso X; inciso XI; inciso XII; inciso XIII; inciso XIV; inciso XV; art. 56, art. 66).Lei nº. 7.805, de 1989.Decreto nº. 69.885, de 31 de dezembro, de 1971. Decreto-Lei no 5.452, de 1o de maio de 1943 (CLT);Lei no 7.998, de 11 de janeiro de 1990, Art. 11. Lei Delegada nº 4, de 26 de setembro 1962. Lei no 10.831, de 23 de dezembro de 2003; Decreto no 6.323, de 27 de dezembro de 2007. Lei nº 11.343, de 23 de agosto de 2006. Lei no 4.375, de 17 de agosto de 1964; eDecreto no 57.654, de 20 de janeiro de 1966. Lei no 4.737, de 15 de julho de 1965; eLei no 9.096, de 19 de setembro de 1995. Lei no 6.815, de 19 de agosto de 1980; eDecreto no 86.715, de 10 de dezembro de 1981. Lei no 7.565, de 19 de dezembro de 1986;Lei no 9.614, de 5 de março de 1998; eLei no 11.182, de 27 de setembro de 2005.Lei no 10.209, de 24 de março de 2001, e suas alterações; eDecreto no 3.525, de 26 de junho de 2000.Lei no 8.212, de 24 de julho de 1991; Lei no 8.213, de 24 de julho de 1991; Lei no 6.385, de 7 de dezembro de 1976; Lei no 9.656, de 3 de junho de 1998. Lei no 9.478, de 6 de agosto de 1997, art. 15, inciso V. Lei no 9.503, de 23 de setembro de 1997;Decreto no 2.613, de 3 de junho de 1998;Decreto no 6.366, de 30 de janeiro de 2008; eLei no 11.705, de 19 de junho de 2008. Lei nº 9.537, de 11 de dezembro de 1997. Lei no 9.782, de 26 de janeiro de 1999. Lei no 9.933, de 20 de dezembro de 1999. Lei no 9.966, de 28 de abril de 2000.
1.9.1.1.04.0.0	Multas Previstas na Legis. s/ Def. dos Direitos Difusos	Esta natureza é agregadora. Verificar os códigos de natureza de receita específicos.
1.9.1.1.04.0.1	Multas Previstas na Legis. s/ Def. dos Direitos Difusos - Principal	Lei no 7.347, de 24 de julho de 1985, arts. 11 e 13; Lei no 7.853, de 24 de outubro de 1989; e Lei no 8.078, de 11 de setembro de 1990 - Código de Defesa do Consumidor.
1.9.1.1.06.0.0	Multas por Danos Ambientais	Esta natureza é agregadora. Verificar os códigos de natureza de receita específicos.
1.9.1.1.06.2.0	Multas Judiciais por Danos Ambientais	Esta natureza é agregadora. Verificar os códigos de natureza de receita específicos.
1.9.1.1.06.2.1	Multas por Danos Ambientais - Principal	Lei no 6.938, de 31 de agosto de 1981; Lei no 7.754, de 14 de abril de 1989; Lei no 7.797, de 10 de julho de 1989; Lei no 9.605, de 12 de fevereiro de 1998; e Decreto no 6.514, de 22 de julho de 2008, art. 13.
1.9.2.0.00.0.0	Indenizações, Restituições e Ressarcimentos	Esta natureza é agregadora. Verificar os códigos de natureza de receita específicos.
1.9.2.1.00.0.0	Indenizações	Portaria Conjunta STN/SOF/ME nº 16, de 11 de fevereiro de 2021.
1.9.2.1.01.0.0	Indenizações por Danos Causados ao Patrimônio Público	Esta natureza é agregadora. Verificar os códigos de natureza de receita específicos.
1.9.2.1.01.0.1	Ind. por Danos Causados ao Patrimônio Público - Principal	Lei no 10.406, de 10 de janeiro de 2002; eLei no 5.869, de 11 de janeiro de 1973.
1.9.2.1.99.0.0	Outras Indenizações	Esta natureza é agregadora. Verificar os códigos de natureza de receita específicos.
1.9.2.1.99.0.1	Outras Indenizações - Principal	Art. 11, §§ 1º e 4º, da Lei nº 4.320, de 17 de março de 1964.
1.9.2.2.00.0.0	Restituições	Portaria Conjunta STN/SOF/ME nº 16, de 11 de fevereiro de 2021.
1.9.2.2.99.0.0	Outras Restituições	Esta natureza é agregadora. Verificar os códigos de natureza de receita específicos.
1.9.2.2.99.0.1	Outras Restituições - Principal	Art. 21, § 2º, da Lei nº 8472, de 7 de dezembro de 1993; Arts. 154, 195, 197, 244 e 365 do Decreto nº 3.048, de 6 de maio de 1999; e Arts. 48, 48-A e 49, do Decreto nº 6214, de 26 de setembro de 2007. Decreto nº 3.964, de 10 de outubro de 2001, art. 2º e Lei nº 8.080, de 1990, § 4º, art. 33, em decorrências de auditorias.
1.9.9.0.00.0.0	Demais Receitas Correntes	Esta natureza é agregadora. Verificar os códigos de natureza de receita específicos.
1.9.9.9.00.0.0	Outras Receitas Correntes	Portaria Conjunta STN/SOF/ME nº 16, de 11 de fevereiro de 2021.
1.9.9.9.03.0.0	Compens. Financ. entre Reg. Geral e Regime Próprio Previd.	Esta natureza é agregadora. Verificar os códigos de natureza de receita específicos.
1.9.9.9.03.0.1	Compens. Financ. entre Reg. Geral e Regime Próprio Previd. - Principal	Art. 40, da Constituição Federal;Lei no 9.796, de 5 de maio de 1999; Lei no 9.783, de 28 de janeiro de 1999;Decreto no 3.112, de 6 de julho de 1999; eDecreto no 3.217 de 22 de outubro de 1999.
1.9.9.9.12.0.0	Enc. Leg. Pela Ins. em Dívida Ativa e Rec. de Ônus de Suc.	Esta natureza é agregadora. Verificar os códigos de natureza de receita específicos.
1.9.9.9.12.1.0	Encargos Legais pela Inscrição em Dívida Ativa	Esta natureza é agregadora. Verificar os códigos de natureza de receita específicos.
1.9.9.9.12.1.1	Encargos Legais pela Inscrição em Dívida Ativa - Principal	Decreto-Lei nº 1.025/1969, Decreto-Lei nº 1.437/1975 e Lei nº 7.711/1988
1.9.9.9.99.0.0	Outras Receitas	Esta natureza é agregadora. Verificar os códigos de natureza de receita específicos.
1.9.9.9.99.2.0	Outras Receitas não Arrecadadas e não projetadas pela RFB - Primárias	Esta natureza é agregadora. Verificar os códigos de natureza de receita específicos.
1.9.9.9.99.2.1	Outras Receitas - Primárias - Principal	Art. 11, §§ 1º e 4º, da Lei nº 4.320, de 17 de março de 1964; Parágrafo único do art. 8º da Lei Complementar nº 101, de 4 de maio de 2000 - Lei de Responsabilidade Fiscal - LRF.
1.9.9.9.99.2.2	Outras Receitas - Primárias - Multas e Juros	Vide código de receita principal.
1.9.9.9.99.2.3	Outras Receitas - Primárias - Dívida Ativa	Vide código de receita principal.
1.9.9.9.99.2.4	Outras Receitas - Primárias - Dívida Ativa - Multas e Juros	Vide código de receita principal.
1.9.9.9.99.3.0	Outras Receitas não Arrecadadas e não projetadas Pela RFB - Financeiras	Esta natureza é agregadora. Verificar os códigos de natureza de receita específicos.
1.9.9.9.99.3.1	Outras Receitas - Financeiras - Principal	Art. 11, §§ 1º e 4º, da Lei nº 4.320, de 17 de março de 1964; Parágrafo único do art. 8º da Lei Complementar nº 101, de 4 de maio de 2000 - Lei de Responsabilidade Fiscal - LRF.
1.9.9.9.99.3.2	Outras Receitas - Financeiras - Multas e Juros	Vide código de receita principal.
2.0.0.0.00.0.0	Receitas de Capital	Lei nº 4.320, de 17 de março de 1964, § 1o do art. 11, com redação dada pelo Decreto-Lei nº 1.939, de 20 de maio de 1982.
2.1.0.0.00.0.0	Operações de Crédito	Esta natureza é agregadora. Verificar os códigos de natureza de receita específicos.
2.1.1.0.00.0.0	Operações de Crédito - Mercado Interno	Esta natureza é agregadora. Verificar os códigos de natureza de receita específicos.
2.1.1.2.00.0.0	Operações de Crédito Contratuais - Mercado Interno	Portaria Conjunta STN/SOF/ME nº 16, de 11 de fevereiro de 2021.
2.1.1.2.01.0.0	Operações de Crédito Contratuais - Mercado Interno	Esta natureza é agregadora. Verificar os códigos de natureza de receita específicos.
2.1.1.2.01.0.1	Operações de Crédito Contratuais - Mercado Interno - Principal	Lei Complementar no 101, de 4 de maio de 2000
2.1.1.2.50.0.0	Ope. de Crédito Internas para Programas de Educação	Esta natureza é agregadora. Verificar os códigos de natureza de receita específicos.
2.1.1.2.50.0.1	Ope. de Crédito Internas para Programas de Educação - Principal	Art. 32 e 33 da LC nº 101/2000
2.1.1.2.51.0.0	Ope. de Crédito Internas para Programas de Saúde	Esta natureza é agregadora. Verificar os códigos de natureza de receita específicos.
2.1.1.2.51.0.1	Ope. de Crédito Internas para Programas de Saúde - Principal	Art. 32 e 33 da LC nº 101/2000
2.1.1.2.54.0.0	Ope. de Cré. Internas p/ Pro. de Moder. da Adm. Pública	Esta natureza é agregadora. Verificar os códigos de natureza de receita específicos.
2.1.1.2.54.0.1	Ope. de Cré. Internas p/ Pro. de Moder. da Adm. Pública - Principal	Art. 32 e 33 da LC nº 101/2000
2.1.1.9.00.0.0	Outras Operações de Crédito - Mercado Interno	Portaria Conjunta STN/SOF/ME nº 16, de 11 de fevereiro de 2021.
2.1.1.9.99.0.0	Outras Operações de Crédito - Mercado Interno - Principal	Esta natureza é agregadora. Verificar os códigos de natureza de receita específicos.
2.1.1.9.99.0.1	Outras Operações de Crédito - Mercado Interno	Lei Complementar no 101, de 4 de maio de 2000
2.2.0.0.00.0.0	Alienação de Bens	Esta natureza é agregadora. Verificar os códigos de natureza de receita específicos.
2.2.1.0.00.0.0	Alienação de Bens Móveis	Esta natureza é agregadora. Verificar os códigos de natureza de receita específicos.
2.2.1.1.00.0.0	Alienação de Títulos Mobiliários	Portaria Conjunta STN/SOF/ME nº 16, de 11 de fevereiro de 2021.
2.2.1.1.01.0.0	Alienação de Títulos, Valores Mobiliários e Aplicações Congêneres Temporárias	Esta natureza é agregadora. Verificar os códigos de natureza de receita específicos.
2.2.1.1.01.0.1	Alienação de Títulos, Valores Mobiliários e Aplicações Congêneres Temporárias - Principal	Arts. 17 a 19 da Lei nº 8.666, de 21 de junho de 1993, e Decreto nº 99.658, de 30 de outubro de 1990.
2.2.1.3.00.0.0	Alienação de Bens Móveis e Semoventes	Portaria Conjunta STN/SOF/ME nº 16, de 11 de fevereiro de 2021.
2.2.1.3.01.0.0	Alienação de Bens Móveis e Semoventes	Esta natureza é agregadora. Verificar os códigos de natureza de receita específicos.
2.2.1.3.01.0.1	Alienação de Bens Móveis e Semoventes - Principal	Arts. 17 a 19 da Lei nº 8.666, de 21 de junho de 1993, e Decreto nº 99.658, de 30 de outubro de 1990.

Natureza da Receita	Especificação	Amparo Legal
2.2.2.0.00.0.0	Alienação de Bens Imóveis	Esta natureza é agregadora. Verificar os códigos de natureza de receita específicos.
2.2.2.1.00.0.0	Alienação de Bens Imóveis	Portaria Conjunta STN/SOF/ME nº 16, de 11 de fevereiro de 2021.
2.2.2.1.01.0.0	Alienação de Bens Imóveis em Geral	Esta natureza é agregadora. Verificar os códigos de natureza de receita específicos.
2.2.2.1.01.0.1	Alienação de Bens Imóveis em Geral - Principal	Arts. 24 a 29 da Lei nº 9.636, de 15 de maio de 1998, e Lei nº 8.025, de 12 de abril de 1990.
2.4.0.0.00.0.0	Transferências de Capital	Esta natureza é agregadora. Verificar os códigos de natureza de receita específicos.
2.4.1.0.00.0.0	Transferências da União e de suas Entidades	Esta natureza é agregadora. Verificar os códigos de natureza de receita específicos.
2.4.1.1.00.0.0	Transferências da União	Portaria Conjunta STN/SOF/ME nº 16, de 11 de fevereiro de 2021.
2.4.1.1.50.0.0	Transf. de Recursos SUS – Bloco de Manutenção das Ações e Serv. Púb. de Saúde	Esta natureza é agregadora. Verificar os códigos de natureza de receita específicos.
2.4.1.1.50.1.0	Transferência de Recursos do SUS – Atenção Primária	Esta natureza é agregadora. Verificar os códigos de natureza de receita específicos.
2.4.1.1.50.1.1	Transferência de Recursos do SUS – Atenção Primária - Principal	Art. 198 da CF, Art. 77 do ADCT; Lei Complementar nº 141, de 2012; e Nt Conjunta nº 11, de 2018 / CCONF-SUCON/FNS-MS; art 3º da Portaria MS nº 828/2020.
2.4.1.1.50.2.0	Transferência de Recursos do SUS – Atenção Especializada	Esta natureza é agregadora. Verificar os códigos de natureza de receita específicos.
2.4.1.1.50.2.1	Transferência de Recursos do SUS – Atenção Especializada - Principal	Art. 198 da CF, Art. 77 do ADCT; Lei Complementar nº 141, de 2012; e Nt Conjunta nº 11, de 2018 / CCONF-SUCON/FNS-MS; art 3º da Portaria MS nº 828/2020.
2.4.1.1.50.3.0	Transferência de Recursos do SUS – Vigilância em Saúde	Esta natureza é agregadora. Verificar os códigos de natureza de receita específicos.
2.4.1.1.50.3.1	Transferência de Recursos do SUS – Vigilância em Saúde - Principal	Art. 198 da CF, Art. 77 do ADCT; Lei Complementar nº 141, de 2012; e Nt Conjunta nº 11, de 2018 / CCONF-SUCON/FNS-MS; art 3º da Portaria MS nº 828/2020.
2.4.1.1.50.4.0	Transferência de Recursos do SUS – Assistência Farmacêutica	Esta natureza é agregadora. Verificar os códigos de natureza de receita específicos.
2.4.1.1.50.4.1	Transferência de Recursos do SUS – Assistência Farmacêutica – Principal	Art. 198 da CF, Art. 77 do ADCT; Lei Complementar nº 141, de 2012; e Nt Conjunta nº 11, de 2018 / CCONF-SUCON/FNS-MS; art 3º da Portaria MS nº 828/2020.
2.4.1.1.50.5.0	Transferência de Recursos do SUS – Gestão do SUS	Esta natureza é agregadora. Verificar os códigos de natureza de receita específicos.
2.4.1.1.50.5.1	Transferência de Recursos do SUS – Gestão do SUS - Principal	Art. 198 da CF, Art. 77 do ADCT; Lei Complementar nº 141, de 2012; e Nt Conjunta nº 11, de 2018 / CCONF-SUCON/FNS-MS; art 3º da Portaria MS nº 828/2020.
2.4.1.1.50.9.0	Transferência de Recursos do SUS – Outros Programas	Esta natureza é agregadora. Verificar os códigos de natureza de receita específicos.
2.4.1.1.50.9.1	Transferência de Recursos do SUS – Outros Programas - Principal	Art. 198 da CF, Art. 77 do ADCT; Lei Complementar nº 141, de 2012; e Nt Conjunta nº 11, de 2018 / CCONF-SUCON/FNS-MS; art 3º da Portaria MS nº 828/2020.
2.4.1.1.51.0.0	Trans. de Rec. do SUS – Bloco de Estruturação da Rede de Serv. Púb. de Saúde	Esta natureza é agregadora. Verificar os códigos de natureza de receita específicos.
2.4.1.1.51.1.0	Transferência de Recursos do SUS – Atenção Primária	Esta natureza é agregadora. Verificar os códigos de natureza de receita específicos.
2.4.1.1.51.1.1	Transferência de Recursos do SUS – Atenção Primária - Principal	Art. 198 da CF, Art. 77 do ADCT; Lei Complementar nº 141, de 2012; e Nt Conjunta nº 11, de 2018 / CCONF-SUCON/FNS-MS; art 3º da Portaria MS nº 828/2020.
2.4.1.1.51.2.0	Transferência de Recursos do SUS – Atenção Especializada	Esta natureza é agregadora. Verificar os códigos de natureza de receita específicos.
2.4.1.1.51.2.1	Transferência de Recursos do SUS – Atenção Especializada - Principal	Art. 198 da CF, Art. 77 do ADCT; Lei Complementar nº 141, de 2012; e Nt Conjunta nº 11, de 2018 / CCONF-SUCON/FNS-MS; art 3º da Portaria MS nº 828/2020.
2.4.1.1.51.9.0	Transferência de Recursos do SUS – Outros Programas	Esta natureza é agregadora. Verificar os códigos de natureza de receita específicos.
2.4.1.1.51.9.1	Transferência de Recursos do SUS – Outros Programas - Principal	Art. 198 da CF, Art. 77 do ADCT; Lei Complementar nº 141, de 2012; e Nt Conjunta nº 11, de 2018 / CCONF-SUCON/FNS-MS; art 3º da Portaria MS nº 828/2020.
2.4.1.2.00.0.0	Transferências de Recursos do FNDE	Portaria Conjunta STN/SOF/ME nº 16, de 11 de fevereiro de 2021.
2.4.1.2.50.0.0	Transferências de Recursos Destinados a Programas de Educação	Esta natureza é agregadora. Verificar os códigos de natureza de receita específicos.
2.4.1.2.50.1.0	Prog. de Apoio Transp. Escolar para Educ Básica - Caminho da Escola	Esta natureza é agregadora. Verificar os códigos de natureza de receita específicos.
2.4.1.2.50.1.1	Prog. de Apoio Transp. Escolar Educ Básica - Cam da Escola - Principal	Legislação Específica
2.4.1.2.50.2.0	Prog Nac de Reest e Aquis de Equip a Rede Esc Púb Educ Infantil - Proinfância	Esta natureza é agregadora. Verificar os códigos de natureza de receita específicos.
2.4.1.2.50.2.1	Prog Nac de Reest e Aquis de Equip a Rede Esc Púb - Proinfância - Principal	Legislação Específica
2.4.1.2.50.9.0	Outras Transferências Destinadas a Programas de Educação	Esta natureza é agregadora. Verificar os códigos de natureza de receita específicos.
2.4.1.2.50.9.1	Outras Transferências Dest a Programas de Educação - Principal	Legislação Específica
2.4.1.4.00.0.0	Transferência de Convênios da União e de suas Entidades	Portaria Conjunta STN/SOF/ME nº 16, de 11 de fevereiro de 2021.
2.4.1.4.50.0.0	Transf. de Convênio da União Para O Sistema Único De Saúde – Sus	Esta natureza é agregadora. Verificar os códigos de natureza de receita específicos.
2.4.1.4.50.0.1	Transf. de Conv. da União p/ o SUS - Principal	Lei nº 8.666/93
2.4.1.4.51.0.0	Transf. de Conv. da União Destinadas a Programas de Educação	Esta natureza é agregadora. Verificar os códigos de natureza de receita específicos.
2.4.1.4.51.0.1	Transf. de Conv. da União Dest. a Pro. de Educação - Principal	Lei nº 8.666/93
2.4.1.4.52.0.0	Transf. de Conv. da União Dest. a Pro. de Saneamento Básico	Esta natureza é agregadora. Verificar os códigos de natureza de receita específicos.
2.4.1.4.52.0.1	Transf. de Conv. da União Dest. a Pro. de San. Básico - Principal	Lei nº 8.666/93
2.4.1.4.54.0.0	Transf. de Conv. da União Dest. a Prog de Infra-Est. em Transporte	Esta natureza é agregadora. Verificar os códigos de natureza de receita específicos.
2.4.1.4.54.0.1	Transf. de Conv. da União Dest. a Prog.de Infra-Est. - Principal	Lei nº 8.666/93
2.4.1.4.99.0.0	Outras Transferências de Convênios da União	Esta natureza é agregadora. Verificar os códigos de natureza de receita específicos.
2.4.1.4.99.0.1	Outras Transferências de Convênios da União - Principal	Lei nº 8.666/93
2.4.1.9.00.0.0	Outras Transferências da União e de suas Entidades	Portaria Conjunta STN/SOF/ME nº 16, de 11 de fevereiro de 2021.
2.4.1.9.99.0.0	Outras Transferências da União	Esta natureza é agregadora. Verificar os códigos de natureza de receita específicos.
2.4.1.9.99.0.1	Outras Transferências da União - Principal	Lei nº 8.666/93
2.4.2.0.00.0.0	Transf. dos Estados e do Distrito Federal e de suas Entidades	Esta natureza é agregadora. Verificar os códigos de natureza de receita específicos.
2.4.2.1.00.0.0	Transf. de Recursos do SUS – SUS dos Estados e DF	Portaria Conjunta STN/SOF/ME nº 16, de 11 de fevereiro de 2021.
2.4.2.1.50.0.0	Transferências de Recursos do Sistema Único de Saúde – SUS	Esta natureza é agregadora. Verificar os códigos de natureza de receita específicos.
2.4.2.1.50.0.1	Transf. de Recursos do Sistema Único de Saúde – SUS - Principal	Lei nº 8.666/93



Município de Santa Cruz do Capibaribe
Estado de Pernambuco

TABELA EXPLICATIVA DA EVOLUÇÃO DA RECEITA

CÓDIGO	DISCRIMINAÇÃO DA RECEITA	REALIZADA EM 2020	ORÇADA EM 2021	ORÇADA EM 2022
1000.00.00	RECEITAS CORRENTES	194.990.179,69	194.640.000,00	214.946.000,00
1100.00.00	Impostos, Taxas e Contribuições de Melhoria	22.169.888,78	23.450.000,00	25.528.000,00
1200.00.00	Receita de Contribuições	10.641.808,23	12.610.000,00	13.772.000,00
1300.00.00	Receita Patrimonial	2.335.217,06	4.800.000,00	2.558.000,00
	Aplicações financeiras	2.308.676,09	4.700.000,00	2.531.000,00
	Outras Receitas Patrimoniais	26.540,97	100.000,00	27.000,00
1500.00.00	Receita Industrial	-	-	-
1600.00.00	Receita de Serviços	-	-	-
1700.00.00	Transferências Correntes	158.846.101,93	153.430.000,00	172.634.000,00
	Cota-Parte do FPM	41.594.962,80	47.400.000,00	50.938.000,00
	Transf. de Recursos do SUS - FMS	24.388.404,66	20.850.000,00	24.759.000,00
	Outras Transferências Correntes	92.862.734,47	85.180.000,00	96.937.000,00
1900.00.00	Outras Receitas Correntes	997.163,69	350.000,00	454.000,00
2000.00.00	RECEITAS DE CAPITAL	6.910.505,60	5.500.000,00	8.100.000,00
2100.00.00	Operações de Crédito	-	-	-
2200.00.00	Alienação de Bens	-	100.000,00	100.000,00
2400.00.00	Transferências de Capital	6.910.505,60	5.400.000,00	8.000.000,00
2500.00.00	Outras Receitas de Capital	-	-	-
	TRANSFERÊNCIAS FINANCEIRAS	-	-	-
	RECEITAS INTRAORÇAMENTÁRIAS	14.827.713,41	9.860.000,00	16.954.000,00
TOTAL GERAL		216.728.398,70	210.000.000,00	240.000.000,00



PREFEITURA
SANTA CRUZ
DO CAPIBARIBE
Vivendo um novo tempo

Município de Santa Cruz do Capibaribe

Estado de Pernambuco

Representação Gráfica das Receitas por Origem

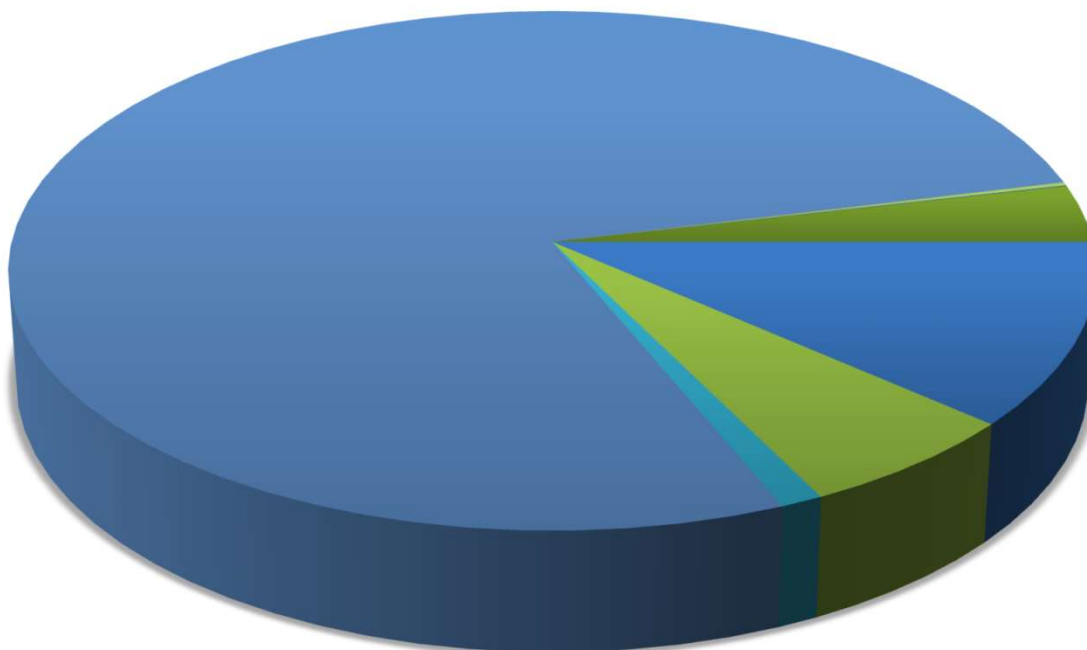

- | | | |
|----------------------------|-----------------------------|------------------------------|
| ■ RECEITA TRIBUTÁRIA | ■ RECEITAS DE CONTRIBUIÇÕES | ■ RECEITA PATRIMONIAL |
| ■ RECEITA AGROPECUÁRIA | ■ RECEITA INDUSTRIAL | ■ RECEITA DE SERVIÇOS |
| ■ TRANSFERÊNCIAS CORRENTES | ■ OUTRAS RECEITAS CORRENTES | ■ OPERAÇÕES DE CREDITO |
| ■ ALIENAÇÃO DE BENS | ■ TRANSFERÊNCIA DE CAPITAL | ■ OUTRAS RECEITAS DE CAPITAL |



PREFEITURA
SANTA CRUZ
DO CAPIBARIBE
Vivendo um novo tempo

Município de Santa Cruz do Capibaribe
Estado de Pernambuco

Composição da Receita Municipal

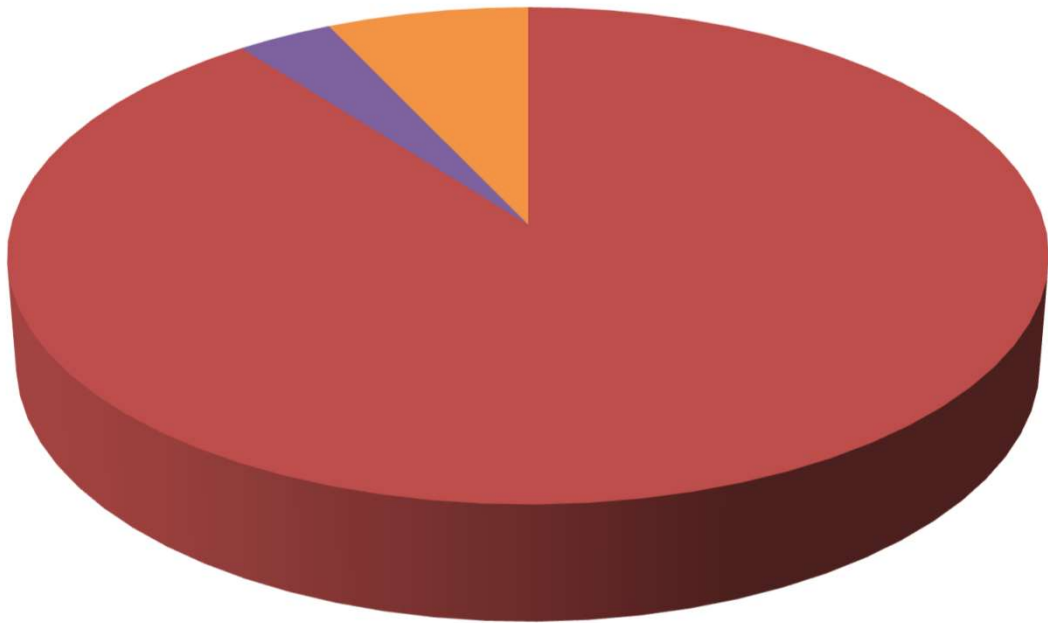

- TOTAL DAS RECEITAS CORRENTES
- TOTAL DAS RECEITAS DE CAPITAL
- TOTAL DAS RECEITAS INTRA-ORÇAMENTÁRIAS



SANTA CRUZ
DO CAPIBARIBE

Município de Santa Cruz do Capibaribe

Estado de Pernambuco

Relação das Fontes de Recursos no Orçamento 2022

Código	Descrição	Valor	Percentual
1	1.501.0000 Recursos Próprios	74.438.400,00	31,02%
2	1.500.1001 25% Impostos e Transferências para a Educação (Art. 212 CF)	11.869.000,00	4,95%
3	1.500.1002 15% Impostos e Transferências Saúde (LC nº 141/2012)	28.888.000,00	12,04%
4	1.540.0000 FUNDEB (Despesas Diversas)	7.510.500,00	3,13%
5	1.541.0000 Complementação da União - VAAF - FUNDEB (Demais Despesas)	601.500,00	0,25%
6	1.542.0000 Complemento da União - VAAT - FUNDEB (Demais Despesas)	751.500,00	0,31%
7	1.540.1070 FUNDEB (Profissionais da Educação Básica)	41.709.500,00	17,38%
8	1.541.1070 Complemento da União - VAAF - FUNDEB (Profissionais da Educação Básica)	3.408.500,00	1,42%
9	1.542.1070 Complemento da União - VAAT - FUNDEB (Profissionais da Educação Básica)	4.258.500,00	1,77%
10	1.550.0000 Recursos do Salário Educação (QSE)	1.210.000,00	0,50%
11	1.551.0000 Recursos do PDDE (Programa Dinheiro Direto na Escola)	21.000,00	0,01%
12	1.552.0000 Recursos do PNAE (Programa Nacional de Alimentação Escolar)	1.407.000,00	0,59%
13	1.553.0000 Recursos do PNATE (Programa Nacional de Apoio ao Transporte Escolar)	101.000,00	0,04%
14	1.569.0000 Outras Transferências de Recursos do FNDE	2.055.000,00	0,86%
15	1.570.0000 Recursos de Convênios para Educação do Governo Federal	752.000,00	0,31%
16	1.571.0000 Recursos de Convênios para Educação do Governo Estadual	50.000,00	0,02%
17	1.600.0000 Recursos do SUS do Bloco de Manutenção das Ações e Serviços Públicos de Saúde	24.609.000,00	10,25%
18	1.601.0000 Recursos SUS Bloco de Estruturação da Rede de Serviços Públicos de Saúde	1.520.000,00	0,63%
19	1.602.0000 Recursos SUS COVID-19 do Bloco de Manutenção das Ações e Serviços Públicos de Saúde	200.000,00	0,08%
20	1.621.0000 Recursos do SUS Governo Estadual	200.000,00	0,08%
21	1.631.0000 Recursos de Convênios para Saúde do Governo Federal	310.000,00	0,13%
22	1.632.0000 Recursos de Convênios para Saúde do Governo Estadual	10.000,00	0,00%
23	1.660.0000 Recursos Transferidos pelo FNAS	2.109.000,00	0,88%
24	1.661.0000 Transferências dos Fundos Estaduais de Assistência Social - FEAS	220.000,00	0,09%
25	1.665.0000 Transferência de Convênio Vinculados à Assistência Social	281.000,00	0,12%
26	1.669.0000 Outros Recursos vinculados à Assistência Social	32.000,00	0,01%
27	1.700.0000 Recursos de Convênios do Governo Federal	3.180.000,00	1,33%
28	1.701.0000 FEM - Fundo de Desenvolvimento Municipal	1.400.000,00	0,58%
29	1.755.0000 Recursos de Alienação de Bens/Ativos - Administração Direta	100.000,00	0,04%
30	1.800.1111 Recursos Vinculados ao RPPS - Fundo de Capitalização (Plano Previdenciário)	25.693.460,00	10,71%
31	1.802.0000 Recursos Vinculados ao RPPS - Taxa de Administração	1.098.540,00	0,46%
32	1.800.0000 Recursos Próprios dos Consórcios	5.600,00	0,00%
TOTAL		240.000.000,00	100,00%

Composição das Fontes de Recursos no Orçamento

- 1.501.0000 Recursos Próprios
- 1.500.1001 25% Impostos e Transferências para a Educação (Art. 212 CF)
- 1.500.1002 15% Impostos e Transferências Saúde (LC nº 141/2012)
- 1.540.0000 FUNDEB (Despesas Diversas)
- 1.541.0000 Complementação da União - VAAF - FUNDEB (Demais Despesas)
- 1.542.0000 Complemento da União - VAAT - FUNDEB (Demais Despesas)
- 1.540.1070 FUNDEB (Profissionais da Educação Básica)
- 1.541.1070 Complemento da União - VAAF - FUNDEB (Profissionais da Educação Básica)
- 1.542.1070 Complemento da União - VAAT - FUNDEB (Profissionais da Educação Básica)
- 1.550.0000 Recursos do Salário Educação (QSE)
- 1.551.0000 Recursos do PDDE (Programa Dinheiro Direto na Escola)
- 1.552.0000 Recursos do PNAE (Programa Nacional de Alimentação Escolar)
- 1.553.0000 Recursos do PNATE (Programa Nacional de Apoio ao Transporte Escolar)
- 1.569.0000 Outras Transferências de Recursos do FNDE
- 1.570.0000 Recursos de Convênios para Educação do Governo Federal
- 1.571.0000 Recursos de Convênios para Educação do Governo Estadual
- 1.600.0000 Recursos do SUS do Bloco de Manutenção das Ações e Serviços Públicos de Saúde
- 1.601.0000 Recursos SUS Bloco de Estruturação da Rede de Serviços Públicos de Saúde

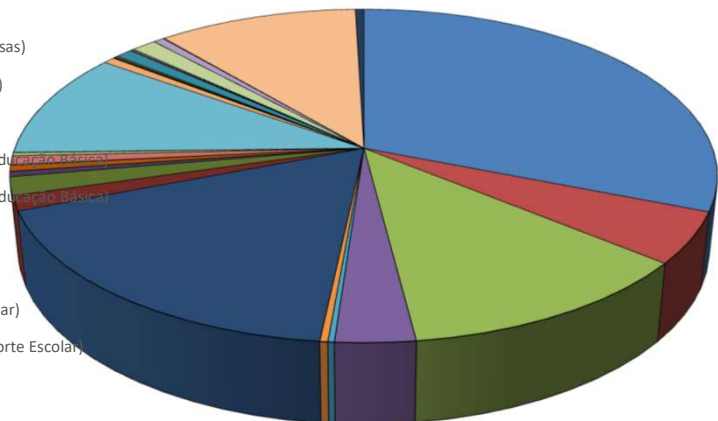



Município de Santa Cruz do Capibaribe

Estado de Pernambuco

TABELA EXPLICATIVA DA EVOLUÇÃO DA DESPESA

CÓDIGO	DISCRIMINAÇÃO DA DESPESA	REALIZADA EM 2020	ORÇADA EM 2021	ORÇADA EM 2022
3.0.00.00	DESPESAS CORRENTES	169.771.168,82	171.700.000,00	181.881.073,00
3.1.00.00	Pessoal e Encargos Sociais	106.609.000,51	114.050.000,00	124.691.300,40
3.2.00.00	Juros e Encargos da Dívida	228.019,99	300.000,00	280.000,00
3.3.00.00	Outras Despesas Correntes	62.934.148,32	57.350.000,00	56.909.772,60
4.0.00.00	DESPESAS DE CAPITAL	12.995.580,44	16.640.000,00	24.586.927,00
4.4.00.00	Investimentos	10.668.213,04	14.540.000,00	22.213.927,00
4.5.00.00	Inversões Financeiras	-	50.000,00	100.000,00
4.6.00.00	Amortização da Dívida	2.327.367,40	2.050.000,00	2.273.000,00
9.9.99.99	RESERVA DE CONTINGÊNCIA	-	11.800.000,00	16.558.000,00
	DESPESAS CORRENTES INTRAORÇAMENTÁRIAS	15.425.273,87	9.860.000,00	16.774.000,00
	DESPESAS DE CAPITAL INTRAORÇAMENTÁRIAS	-	-	200.000,00
TOTAL GERAL		198.192.023,13	210.000.000,00	240.000.000,00

Município de Santa Cruz do Capibaribe

Estado de Pernambuco

Distribuição do Orçamento por Órgãos e Fundos Especiais

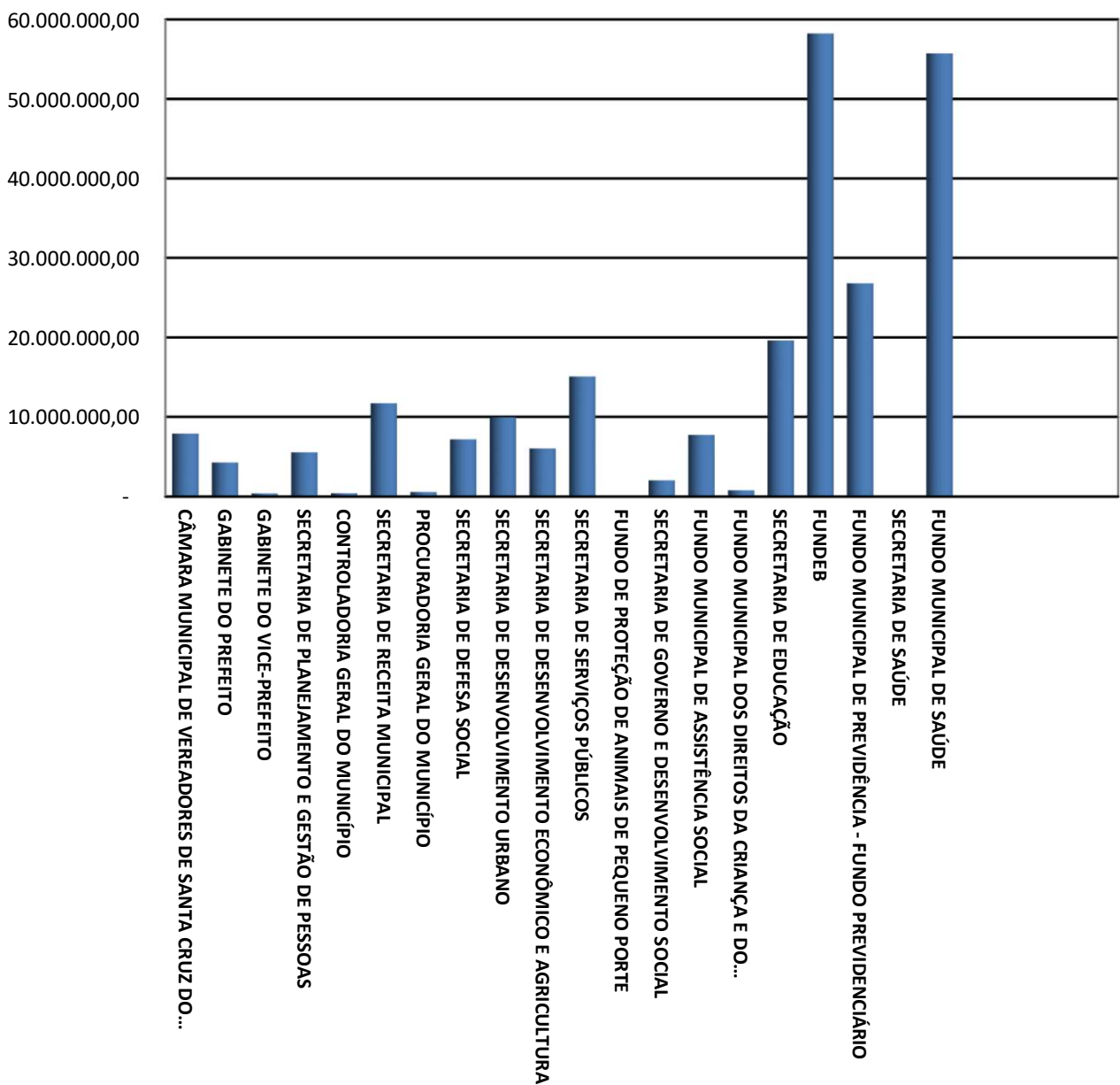



PREFEITURA
SANTA CRUZ
DO CAPIBARIBE

Vivendo um novo tempo

Município de Santa Cruz do Capibaribe

Estado de Pernambuco

Exercício de 2022

DESPESAS POR GRUPO DE NATUREZA

Categoria	Despesa	Valor	%
3.1.00.00.00.00	PESSOAL E ENCARGOS SOCIAIS	141.445.300,40	58,94%
3.2.00.00.00.00	JUROS E ENCARGOS DA DÍVIDA	300.000,00	0,13%
3.3.00.00.00.00	OUTRAS DESPESAS CORRENTES	56.909.772,60	23,71%
4.4.00.00.00.00	INVESTIMENTOS	22.213.927,00	9,26%
4.5.00.00.00.00	INVERSÕES FINANCEIRAS	100.000,00	0,04%
4.6.00.00.00.00	AMORTIZAÇÃO DA DÍVIDA	2.473.000,00	1,03%
9.9.00.00.00.00	RESERVA DE CONTINGÊNCIA	16.558.000,00	6,90%
TOTAL		240.000.000,00	100,00%

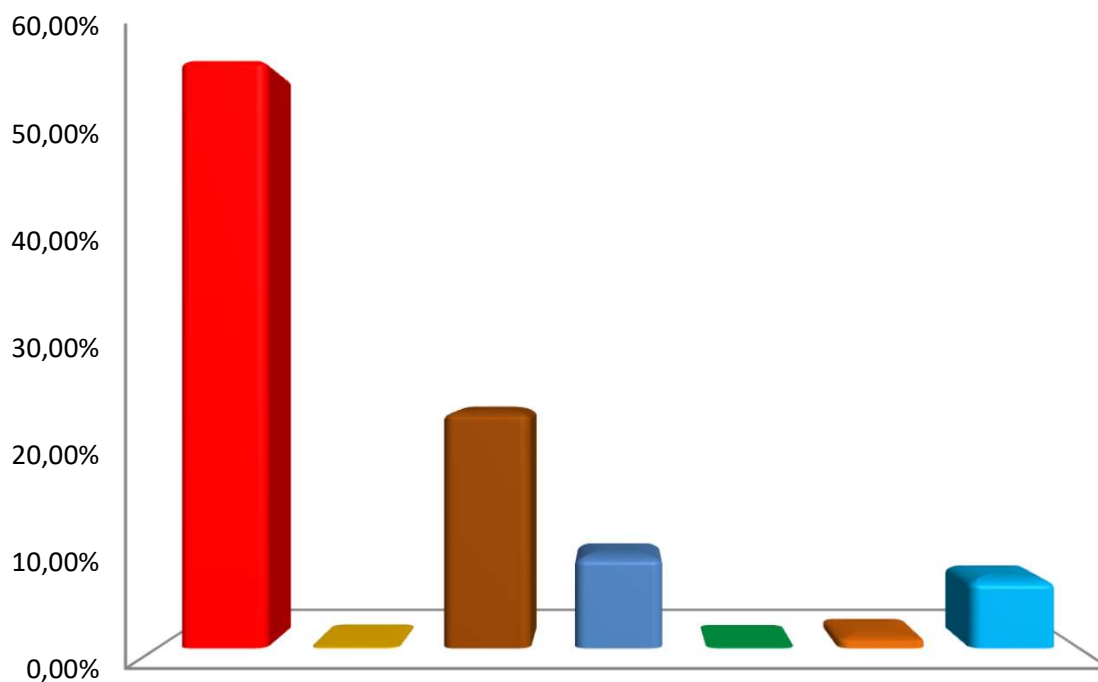

- PESSOAL E ENCARGOS SOCIAIS
- JUROS E ENCARGOS DA DÍVIDA
- OUTRAS DESPESAS CORRENTES
- INVESTIMENTOS
- INVERSÕES FINANCEIRAS
- AMORTIZAÇÃO DA DÍVIDA
- RESERVA DE CONTINGÊNCIA



PREFEITURA
SANTA CRUZ
DO CAPIBARIBE

Vivendo um novo tempo

Município de Santa Cruz do Capibaribe

Estado de Pernambuco

Distribuição das Despesas por Função

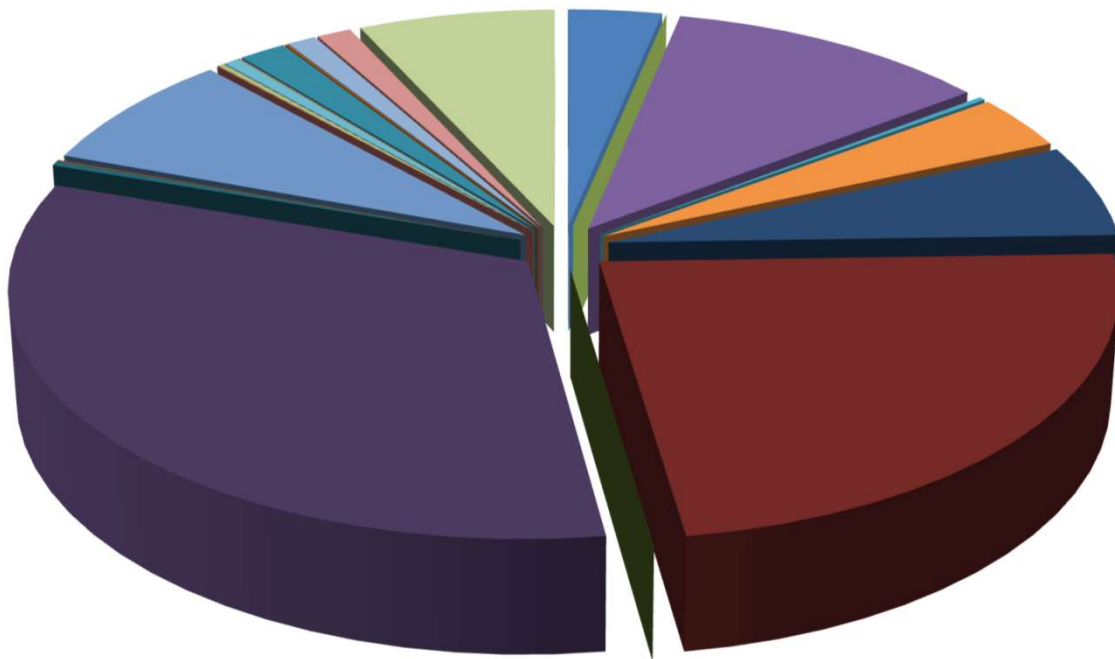

01 - LEGISLATIVA
04 - ADMINISTRAÇÃO
09 - PREVIDÊNCIA SOCIAL
12 - EDUCAÇÃO
15 - URBANISMO
18 - GESTÃO AMBIENTAL
21 - ORGANIZAÇÃO AGRÁRIA
24 - COMUNICAÇÕES
27 - DESPORTO E LAZER

02 - JUDICIÁRIA
06 - SEGURANÇA PÚBLICA
10 - SAÚDE
13 - CULTURA
16 - HABITAÇÃO
19 - CIÊNCIA E TECNOLOGIA
22 - INDÚSTRIA
25 - ENERGIA
28 - ENCARGOS ESPECIAIS

03 - ESSENCIAL À JUSTIÇA
08 - ASSISTÊNCIA SOCIAL
11 - TRABALHO
14 - DIREITOS DA CIDADANIA
17 - SANEAMENTO
20 - AGRICULTURA
23 - COMÉRCIO E SERVIÇOS
26 - TRANSPORTE
RESERVA DE CONTINGÊNCIA

Prefeitura Municipal de Santa Cruz do Capibaribe

Avenida Padre Zuzinha, 178 - Centro - 55.192-000 - Santa Cruz do Capibaribe/ PE
CNPJ: 10.091.569/0001-63



Usuário: Edicleide Santos

Chave de Autenticação
1223-4322-675

Página
1 / 1

Relatório da Despesa LOA por Função Consolidado

Valores em R\$ - LOA

Função	2022
1 Legislativa	7.890.000,00
4 Administração	27.337.275,08
6 Segurança Pública	557.000,00
8 Assistência Social	8.517.764,92
9 Previdência Social	14.513.460,00
10 Saúde	55.717.000,00
12 Educação	77.852.000,00
13 Cultura	776.400,00
14 Direitos da Cidadania	147.500,00
15 Urbanismo	18.464.000,00
16 Habitação	120.000,00
17 Saneamento	450.000,00
18 Gestão Ambiental	82.000,00
20 Agricultura	1.350.000,00
23 Comércio e Serviços	87.000,00
25 Energia	4.030.000,00
26 Transporte	120.000,00
27 Desporto e Lazer	2.502.000,00
28 Encargos Especiais	2.928.600,00
99 Reserva de Contingência	16.558.000,00
Total Geral	240.000.000,00

Prefeitura Municipal de Santa Cruz do Capibaribe

Avenida Padre Zuzinha, 178 - Centro - 55.192-000 - Santa Cruz do Capibaribe/ PE
CNPJ: 10.091.569/0001-63



Usuário: Edicleide Santos

Chave de Autenticação
1764-4270-005

Página
1 / 2

Relatório da Despesa LOA por Subfunção Consolidado

Valores em R\$ - LOA

Subfunção	2022
31 Ação Legislativa	7.890.000,00
121 Planejamento e Orçamento	20.000,00
122 Administração Geral	41.122.040,00
123 Administração Financeira	197.000,00
124 Controle Interno	390.500,00
125 Normatização e Fiscalização	100.000,00
128 Formação de Recursos Humanos	25.000,00
131 Comunicação Social	560.235,08
181 Policiamento	312.000,00
182 Defesa Civil	20.000,00
241 Assistência ao Idoso	267.000,00
242 Assistência ao Portador de Deficiência	343.000,00
243 Assistência à Criança e ao Adolescente	2.645.764,92
244 Assistência Comunitária	3.423.000,00
272 Previdência do Regime Estatutário	14.503.460,00
301 Atenção Básica	18.047.500,00
302 Assistência Hospitalar e Ambulatorial	27.454.000,00
303 Suporte Profilático e Terapêutico	1.234.000,00
304 Vigilância Sanitária	909.000,00
305 Vigilância Epidemiológica	2.120.000,00
306 Alimentação e Nutrição	2.337.000,00
333 Empregabilidade	40.000,00
361 Ensino Fundamental	61.486.000,00
362 Ensino Médio	70.000,00
363 Ensino Profissional	15.000,00
364 Ensino Superior	1.000.000,00
365 Educação Infantil	11.823.000,00
366 Educação de Jovens e Adultos	1.329.000,00
367 Educação Especial	42.000,00
391 Patrimônio Histórico, Artístico e Arqueológico	21.000,00
392 Difusão Cultural	735.400,00
422 Direitos Individuais, Coletivos e Difusos	147.500,00
451 Infra-Estrutura Urbana	4.770.000,00
452 Serviços Urbanos	10.560.000,00
482 Habitação Urbana	20.000,00
511 Saneamento Básico Rural	200.000,00
512 Saneamento Básico Urbano	250.000,00
541 Preservação e Conservação Ambiental	5.000,00
542 Controle Ambiental	72.000,00
544 Recursos Hídricos	5.000,00
605 Abastecimento	1.030.000,00
606 Extensão Rural	320.000,00
695 Turismo	87.000,00
782 Transporte Rodoviário	90.000,00
812 Desporto Comunitário	1.330.000,00
813 Lazer	1.135.000,00
843 Serviço da Dívida Interna	2.866.000,00
846 Outros Encargos Especiais	72.600,00
999 Reserva de Contingência	16.558.000,00

Prefeitura Municipal de Santa Cruz do Capibaribe

Avenida Padre Zuzinha, 178 - Centro - 55.192-000 - Santa Cruz do Capibaribe/ PE
CNPJ: 10.091.569/0001-63



Usuário: Edicleide Santos

Chave de Autenticação
1764-4270-005

Página
2 / 2

Relatório da Despesa LDO por Subfunção Consolidado

Valores em R\$ - LDO

Subfunção

2022

Total Geral

240.000.000,00



Município de Santa Cruz do Capibaribe
DEMONSTRATIVO DAS RECEITAS E DESPESAS COM MANUTENÇÃO
E DESENVOLVIMENTO DO ENSINO
 (ART. 212 - CONSTITUIÇÃO FEDERAL - 1988)

FONTES DE FINANCIAMENTO DA EDUCAÇÃO BÁSICA		
RECEITA PREVISTA RESULTANTE DE IMPOSTOS E TRANSFERÊNCIAS		
Discriminação	Valor em R\$	%
IMPOSTOS MUNICIPAIS	15.868.000,00	13,18
DÍVIDA ATIVA	5.976.000,00	4,97
MULTA E JUROS DE MORA DOS TRIBUTOS E DÍVIDA ATIVA TRIBUTÁRIA	413.000,00	0,34
SUBTOTAL	22.257.000,00	18,49
TRANSFERÊNCIAS DA UNIÃO	62.443.000,00	51,88
FPM	62.433.000,00	51,88
ITR	10.000,00	0,01
TRANSFERÊNCIAS DO ESTADO	35.650.000,00	29,62
IPVA	8.750.000,00	7,27
ICMS	26.800.000,00	22,27
IPI	100.000,00	0,08
SUBTOTAL DAS TRANSFERÊNCIAS	98.093.000,00	81,51
TOTAL DAS RECEITAS	120.350.000,00	100,00
TRANSFERÊNCIAS DE RECURSOS DO FUNDEB	49.000.000,00	
TRANSFERÊNCIAS DE RECURSOS DA COMPLEMENTAÇÃO AO FUNDEB	9.000.000,00	
RENDIMENTOS DE APLICAÇÃO FINANCEIRA DO FUNDEB	90.000,00	
(-) DEDUÇÃO P/ FORM. DO FUNDEB	(18.627.000,00)	
TRANSF. LÍQUIDA DO FUNDEB	39.463.000,00	
OUTRAS REC. VINC. EDUCAÇÃO, EXCETO PNAE	4.170.000,00	
Nota: Segue abaixo a relação das subfunções não consideradas para fins de limite Constitucional:		
12.306 ALIMENTAÇÃO E NUTRIÇÃO 12.362 ENSINO MÉDIO 12.363 ENSINO PROFISSIONAL 12.364 ENSINO SUPERIOR		

APLICAÇÃO NA MANUTENÇÃO E DESENVOLVIMENTO DA EDUCAÇÃO BÁSICA		
DESPESA ORÇADA COM MANUTENÇÃO E DESENVOLVIMENTO DO ENSINO POR SUBFUNÇÃO		
Discriminação	Valor em R\$	%
12.306 ALIMENTAÇÃO E NUTRIÇÃO	2.087.000,00	2,68
12.361 ENSINO FUNDAMENTAL	61.486.000,00	78,98
12.362 ENSINO MÉDIO	70.000,00	0,09
12.363 ENSINO PROFISSIONAL	15.000,00	0,02
12.364 ENSINO SUPERIOR	1.000.000,00	1,28
12.365 EDUCAÇÃO INFANTIL	11.823.000,00	15,19
12.366 EDUCAÇÃO DE JOVENS E ADULTOS	1.329.000,00	1,71
12.367 EDUCAÇÃO ESPECIAL	42.000,00	0,05
DESPESA TOTAL COM EDUCAÇÃO	77.852.000,00	100,00
SUBTOTAL	77.852.000,00	64,69%
(-) TRANSFÊNCIA LÍQUIDA DO FUNDEB	39.463.000,00	
(-) RECEITAS VINCULADAS A EDUCAÇÃO, EXCETO PNAE.	4.170.000,00	
(-) DESPESAS NÃO CONSIDERADAS NO LIMITE CONSTITUCIONAL	3.172.000,00	
DESPESAS COM AÇÕES TÍPICAS DE MDE	31.047.000,00	25,80%

Município de Santa Cruz do Capibaribe

Estado de Pernambuco

DEMONSTRATIVO DO FUNDEB (Lei Complementar nº 14.113, de 25 de Dezembro de 2020)

Distribuição das Despesas do FUNDEB

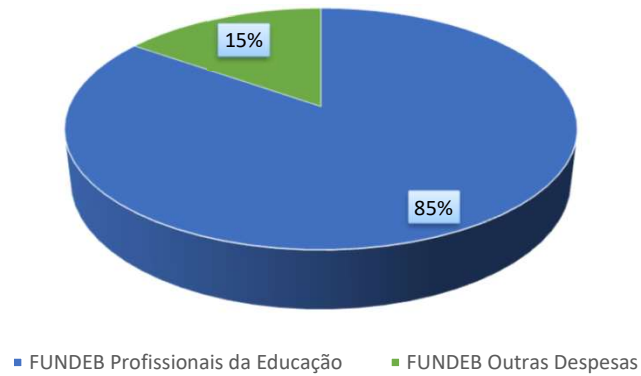

Distribuição das Despesas da Complementação da União ao FUNDEB
- VAAF

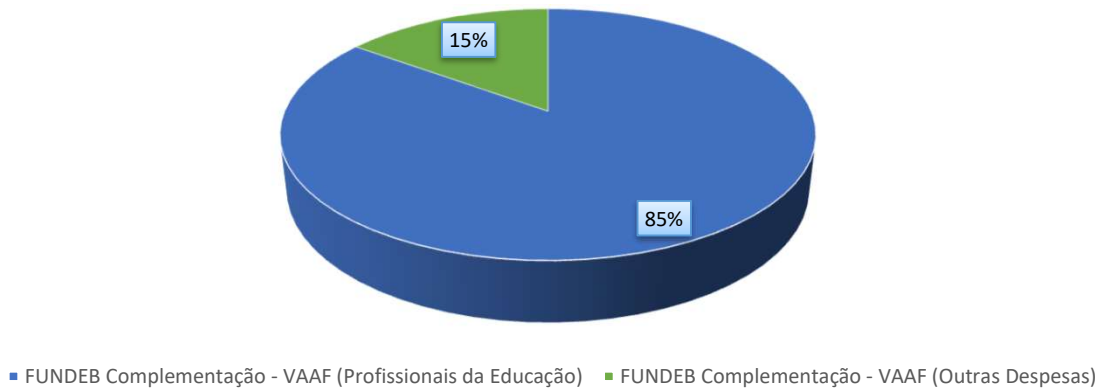

Distribuição das Despesas obrigatórias da Complementação da União
ao FUNDEB - VAAT

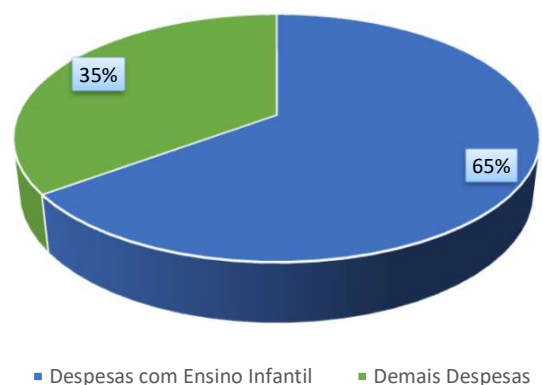
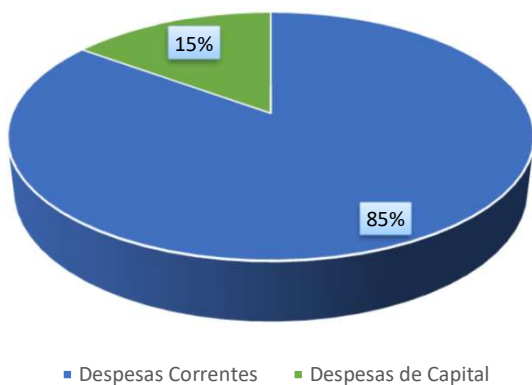



Município de Santa Cruz do Capibaribe

DEMONSTRATIVO DA RECEITA DE IMPOSTOS E DAS DESPESAS PRÓPRIAS COM SAÚDE

(Art. 7º da Lei Complementar 141 de 13 de janeiro de 2012)

FONTES DE FINANCIAMENTO DA SAÚDE			APLICAÇÃO EM AÇÕES E SERVIÇOS DE SAÚDE		
RECEITA PREVISTA RESULTANTE DE IMPOSTOS E TRANSFERÊNCIAS			DESPESA DESTINADA ÀS AÇÕES E SERVIÇOS PÚBLICOS DE SAÚDE		
Discriminação	Valor em R\$	%	Discriminação	Valor em R\$	%
IMPOSTOS MUNICIPAIS	15.868.000,00	13,75	10.122 ADMINISTRAÇÃO GERAL	5.722.500,00	10,27
DÍVIDA ATIVA	5.976.000,00	5,18	10.301 ATENÇÃO BÁSICA	18.047.500,00	32,39
MULTA E JUROS DE MORA DOS TRIBUTOS E DÍVIDA ATIVA TRIBUTÁRIA	413.000,00	0,00	10.302 ASSISTÊNCIA HOSPITALAR E AMBULATORIAL	27.454.000,00	49,27
SUBTOTAL	22.257.000,00	19,29	10.303 SUPORTE PROFILÁTICO E TERAPÊUTICO	1.234.000,00	2,21
TRANSFERÊNCIAS DA UNIÃO	57.485.000,00	49,82	10.304 VIGILÂNCIA SANITÁRIA	909.000,00	1,63
FPM	57.475.000,00	49,81	10.305 VIGILÂNCIA EPIDEMIOLÓGICA	2.120.000,00	3,80
ITR	10.000,00	0,00	10.306 ALIMENTAÇÃO E NUTRIÇÃO	230.000,00	0,41
TRANSFERÊNCIAS DO ESTADO	35.650.000,00	30,89	DESPESA TOTAL COM SAÚDE	55.717.000,00	100,00
IPVA	8.750.000,00	7,58	(-) TRANSF. DE RECURSOS DO SUS	26.849.000,00	
ICMS	26.800.000,00	0,00	(-) COMPENSAÇÃO DE CANCEL. RAP NO EXERCÍCIO ANTERIOR	-	
IPI	100.000,00	0,37	DESPESAS COM AÇÕES E SERVIÇOS DE SAÚDE	28.868.000,00	25,02%
SUBTOTAL DAS TRANSFERÊNCIAS	93.135.000,00	80,71			
TOTAL DAS RECEITAS	115.392.000,00	100,00			
TRANSF. DE RECURSOS DO SUS	26.849.000,00				



Município de Santa Cruz do Capibaribe
DEMONSTRATIVO DOS RECURSOS DESTINADOS À CRIANÇA E AO ADOLESCENTE

RECEITA ORÇAMENTÁRIA PREVISTA NESTE ORÇAMENTO		
Discriminação	Valor em R\$	%
RECEITAS CORRENTES	214.946.000,00	0,963685
RECEITAS DE CAPITAL	8.100.000,00	3,63%
TOTAL DAS RECEITAS	223.046.000,00	100%

DESPESA DESTINADA PARA ASSISTÊNCIA À CRIANÇA E AO ADOLESCENTE		
Discriminação	Valor em R\$	%
08.243 ASSIST. À CRIANÇA E AO ADOLESCENTE	2.645.764,92	0,011862
TOTAL APLICADO	2.645.764,92	1,19%



PREFEITURA
SANTA CRUZ
DO CAPIBARIBE
Vivendo um novo tempo

Município de Santa Cruz do Capibaribe
DEMONSTRATIVO DOS RECURSOS DESTINADOS À
RESERVA DE CONTINGÊNCIA

RECEITA CORRENTE PREVISTA NESTE ORÇAMENTO		
Discriminação	Valor em R\$	%
RECEITAS CORRENTES	214.946.000,00	100,00%
TOTAL DAS RECEITAS	214.946.000,00	100,00%

DESPESA DESTINADA A RESERVA DE CONTINGÊNCIA		
Discriminação	Valor em R\$	%
RESERVA DE CONTINGÊNCIA	4.598.000,00	2,14%
TOTAL APLICADO	4.598.000,00	2,14%

MUNICÍPIO DE SANTA CRUZ DO CAPIBARIBE

Avenida Padre Zuzinha, 178 - Centro - 55.192-000 - Santa Cruz do Capibaribe/ PE
CNPJ: 10.091.569/0001-63



Usuário: Santa Cruz do Capibaribe

Chave de Autenticação
2287-3333-525

Página
1 / 10

Anexo 2 da Lei Nº 4.320/64 - Receitas Segundo as Categorias Econômicas

RECEITAS		Valores em R\$ - Período: Orçamento/2022		
Código	Especificação	Desdobramento	Fonte	Categoria Econômica
1	Receitas Correntes			214.946.000,00
1.1	Impostos, Taxas e Contribuições de Melhoria		25.528.000,00	
1.1.1	Impostos	22.257.000,00		
1.1.1.2	Impostos sobre o Patrimônio	10.959.000,00		
1.1.1.2.50	Imposto sobre a Propriedade Predial e Territorial Urbana	9.396.000,00		
1.1.1.2.50.0.1	Imp. Sob. A Prop. Predial E Territorial Urbana - Principal	3.500.000,00		
1.1.1.2.50.0.1.01	Imposto Predial	1.500.000,00		
1.1.1.2.50.0.1.02	Imposto Territorial Urbano	2.000.000,00		
1.1.1.2.50.0.2	Imp. S/ A Prop. Predial E Territorial Urbana - Multas E Juros	150.000,00		
1.1.1.2.50.0.3	Imp. S/ A Prop. Predial E Territorial Urbana - Dívida Ativa	5.596.000,00		
1.1.1.2.50.0.4	Imp. S/ A Prop. Pre. E Territ.Urb. - Dívida Ativa - Multas E Juros	150.000,00		
1.1.1.2.53	Impostos sobre Transmissão "Inter Vivos" de Bens Imóveis e de Direitos Reais sobre Imóveis	1.563.000,00		
1.1.1.2.53.0.1	Imp S/ Trans Inter-Vivos De Bens Imóveis - Principal	1.500.000,00		
1.1.1.2.53.0.2	IMP S/ TRANS INTER-VIVOS DE BENS IMÓVEIS - MULTAS E JUROS	40.000,00		
1.1.1.2.53.0.3	Imp S/ Trans Inter-Vivos De Bens Imóveis - Dívida Ativa	20.000,00		
1.1.1.2.53.0.4	Itbi - Dívida Ativa - Multas E Juros	3.000,00		
1.1.1.3	Impostos sobre a Renda e Proventos de Qualquer Natureza	4.390.000,00		
1.1.1.3.03	Imposto sobre a Renda - Retido na Fonte	4.390.000,00		
1.1.1.3.03.1	Imposto sobre a Renda - Retido na Fonte - Trabalho	4.110.000,00		
1.1.1.3.03.1.1	Imposto sobre a Renda - Retido na Fonte - Trabalho - Principal	4.000.000,00		
1.1.1.3.03.1.2	Imposto sobre a Renda - Retido na Fonte - Trabalho - Multas e Juros	10.000,00		
1.1.1.3.03.1.3	Imposto sobre a Renda - Retido na Fonte - Trabalho - Dívida Ativa	90.000,00		
1.1.1.3.03.1.4	Imposto sobre a Renda - Retido na Fonte - Trabalho - Dívida Ativa - Multas e Juros	10.000,00		
1.1.1.3.03.4	Imposto sobre a Renda - Retido na Fonte - Outros Rendimentos	280.000,00		
1.1.1.3.03.4.1	Imposto sobre a Renda - Retido na Fonte - Outros Rendimentos - Principal	250.000,00		
1.1.1.3.03.4.2	Imposto sobre a Renda - Retido na Fonte - Outros Rendimentos - Multas e Juros	5.000,00		
1.1.1.3.03.4.3	Imposto sobre a Renda - Retido na Fonte - Outros Rendimentos - Dívida Ativa	20.000,00		
1.1.1.3.03.4.4	Imposto sobre a Renda - Retido na Fonte - Outros Rendimentos - Dívida Ativa - Multas e Juros	5.000,00		
1.1.1.4	Impostos sobre a Produção, Circulação de Mercadorias e Serviços	6.908.000,00		
1.1.1.4.51	Impostos sobre Serviços	6.908.000,00		
1.1.1.4.51.1	Imposto sobre Serviços de Qualquer Natureza - ISSQN	6.908.000,00		
1.1.1.4.51.1.1	Imposto Sobre Serviços De Qualquer Natureza - Principal	6.618.000,00		
1.1.1.4.51.1.1.01	Imposto Sobre Serviços De Qualquer Natureza - ISQN	5.000.000,00		
1.1.1.4.51.1.1.02	Imposto Sobre Serviços De Qualquer Natureza - Simples Nacional	1.618.000,00		
1.1.1.4.51.1.2	Imposto Sobre Serviços De Qualquer Natureza - Multas E Juros	20.000,00		
1.1.1.4.51.1.2.01	Imposto Sobre Serviços De Qualquer Natureza - ISQN - Multas E Juros	20.000,00		
1.1.1.4.51.1.3	Imposto Sobre Serviços De Qualquer Natureza - Dívida Ativa	250.000,00		
1.1.1.4.51.1.4	Imp. S/ Serv. De Qualquer Natureza - Dívida Ativa - Multas E Juros	20.000,00		
1.1.2	Taxas	3.221.000,00		
1.1.2.1	Taxas pelo Exercício do Poder de Polícia	2.680.000,00		
1.1.2.1.01	Taxas de Inspeção, Controle e Fiscalização	2.620.000,00		
1.1.2.1.01.0.1	Taxas de Inspeção, Controle e Fiscalização - Principal	2.310.000,00		
1.1.2.1.01.0.1.01	Taxa de Serviços Administrativos	15.000,00		
1.1.2.1.01.0.1.02	Taxa De Licença Para Fun. De Estab. Com. , Ind. E Pres. De Serv.	685.000,00		

MUNICÍPIO DE SANTA CRUZ DO CAPIBARIBE

Avenida Padre Zuzinha, 178 - Centro - 55.192-000 - Santa Cruz do Capibaribe/ PE
CNPJ: 10.091.569/0001-63



Usuário: Santa Cruz do Capibaribe

Chave de Autenticação
2287-3333-525

Página
2 / 10

Anexo 2 da Lei Nº 4.320/64 - Receitas Segundo as Categorias Econômicas

RECEITAS		Valores em R\$ - Período: Orçamento/2022
1.1.2.1.01.0.1.03	Taxa De Publicidade Comercial	20.000,00
1.1.2.1.01.0.1.04	Taxa De Apreensão e Depósito	20.000,00
1.1.2.1.01.0.1.05	Taxa De Licença para Execução de Obras	300.000,00
1.1.2.1.01.0.1.06	Taxa De Utilização de Área de Domínio Público	1.000.000,00
1.1.2.1.01.0.1.07	Taxa De Aprovação do Projeto de Construção Civil	50.000,00
1.1.2.1.01.0.1.08	Taxa De Mercados, Feiras e Matadouros	200.000,00
1.1.2.1.01.0.1.99	Outras Taxas pelo Exercício do Poder de Polícia	20.000,00
1.1.2.1.01.0.2	Taxas De Inspeção, Controle E Fiscalização - Multas E Juros	70.000,00
1.1.2.1.01.0.2.99	Outras Taxas pelo Exercício do Poder de Polícia - Multas e Juros	70.000,00
1.1.2.1.01.0.3	Taxas De Inspeção, Controle E Fiscalização - Dívida Ativa	230.000,00
1.1.2.1.01.0.3.99	Outras Taxas pelo Exercício do Poder de Polícia - Dívida Ativa	230.000,00
1.1.2.1.01.0.4	Taxas De Inspeção, Controle e Fiscalização - Dívida Ativa - Multas e Juros	10.000,00
1.1.2.1.01.0.4.99	Outras Taxas Pelo Exercício Do Poder De Polícia - Dívida Ativa - Multas e Juros	10.000,00
1.1.2.1.50	Taxa de Fiscalização de Vigilância Sanitária	60.000,00
1.1.2.1.50.0.1	TAXA DE FISCALIZAÇÃO DE VIGILÂNCIA SANITÁRIA - PRINCIPAL	60.000,00
1.1.2.2	Taxas pela Prestação de Serviços	541.000,00
1.1.2.2.01	Taxas pela Prestação de Serviços	541.000,00
1.1.2.2.01.0.1	Taxas Pela Prestação De Serviços Em Geral - Principal	480.000,00
1.1.2.2.01.0.1.01	Taxas De Servicos Cadastrais - Principal	10.000,00
1.1.2.2.01.0.1.02	Taxa De Cemiterios - Principal	20.000,00
1.1.2.2.01.0.1.04	Taxa De Limpeza Publica - Principal	400.000,00
1.1.2.2.01.0.1.99	Taxas Pela Prestação De Serviços - Outras - Principal	50.000,00
1.1.2.2.01.0.2	Taxas Pela Prestação De Serviços Em Geral - Multas E Juros	1.000,00
1.1.2.2.01.0.2.99	Taxas Pela Prestação De Serviços - Outras - Multas E Juros	1.000,00
1.1.2.2.01.0.3	Taxas Pela Prestação De Serviços Em Geral - Dívida Ativa	50.000,00
1.1.2.2.01.0.3.99	Taxas Pela Prestação De Serviços - Outras - Dívida Ativa	50.000,00
1.1.2.2.01.0.4	Taxas Pela Prestação De Serviços Em Geral - Dívida Ativa - Multas E Juros	10.000,00
1.1.2.2.01.0.4.99	Taxas Pela Prestação De Serviços - Outras - Dívida Ativa - Multas E Juros	10.000,00
1.1.3	Contribuição de Melhoria	50.000,00
1.1.3.1	Contribuição de Melhoria	50.000,00
1.1.3.1.99	Outras Contribuições de Melhoria	50.000,00
1.1.3.1.99.0.1	Outras Contribuições De Melhoria - Principal	50.000,00
1.2	Contribuições	13.772.000,00
1.2.1	Contribuições Sociais	8.125.000,00
1.2.1.5	Contribuição para o Plano de Seguridade Social do Servidor Público - CPSSS	8.125.000,00
1.2.1.5.01	CPSSS - Servidor Civil	8.115.000,00
1.2.1.5.01.1	CPSSS - Servidor Civil Ativo	8.095.000,00
1.2.1.5.01.1.1	Contribuição do Servidor Ativo Civil para o RPPS - Principal	8.095.000,00
1.2.1.5.01.1.1.01	Contribuição do Servidor - Prefeitura Municipal	6.462.000,00
1.2.1.5.01.1.1.02	Contribuição do Servidor - Fundo Municipal de Saúde	1.493.000,00
1.2.1.5.01.1.1.03	Contribuição do Servidor - Fundo Municipal de Ação Social	68.000,00
1.2.1.5.01.1.1.04	Contribuição do Servidor - Câmara Municipal	38.000,00
1.2.1.5.01.1.1.05	Contribuição do Servidor - RPPS	24.000,00
1.2.1.5.01.1.1.06	Contribuição do Servidor - Pessoal Cedido	10.000,00
1.2.1.5.01.2	CPSSS - Servidor Civil Inativo	10.000,00

MUNICÍPIO DE SANTA CRUZ DO CAPIBARIBE

Avenida Padre Zuzinha, 178 - Centro - 55.192-000 - Santa Cruz do Capibaribe/ PE
CNPJ: 10.091.569/0001-63



Usuário: Santa Cruz do Capibaribe

Chave de Autenticação
2287-3333-525

Página
3 / 10

Anexo 2 da Lei Nº 4.320/64 - Receitas Segundo as Categorias Econômicas

RECEITAS		Valores em R\$ - Período: Orçamento/2022
1.2.1.5.01.2.1	Contribuição dos Inativos Civis para o RPPS	10.000,00
1.2.1.5.01.3	CPSSS - Servidor Civil - Pensionistas	10.000,00
1.2.1.5.01.3.1	Contribuição dos Pensionistas Civis para o RPPS	10.000,00
1.2.1.5.02	CPSSS Patronal	10.000,00
1.2.1.5.02.1	CPSSS Patronal - Servidor Civil	10.000,00
1.2.1.5.02.1.1	Contribuição Patronal	10.000,00
1.2.1.5.02.1.1.01	Contribuição Patronal - Pessoal Cedido para o RPPS	10.000,00
1.2.4	Contribuição para o Custeio do Serviço de Iluminação Pública	5.647.000,00
1.2.4.1	Contribuição para o Custeio do Serviço de Iluminação Pública	5.647.000,00
1.2.4.1.50	Contribuição para o Custeio do Serviço de Iluminação Pública	5.647.000,00
1.2.4.1.50.0.1	Contribuição Para O Custeio Do Serviço De Iluminação Pública - Principal	5.647.000,00
1.3	Receita Patrimonial	2.558.000,00
1.3.1	Exploração do Patrimônio Imobiliário do Estado	27.000,00
1.3.1.1	Exploração do Patrimônio Imobiliário do Estado	27.000,00
1.3.1.1.01	Aluguéis, Arrendamentos, Foros, Laudêmos, Tarifas de Ocupação	27.000,00
1.3.1.1.01.1	Aluguéis e Arrendamentos	1.000,00
1.3.1.1.01.1.1	Aluguéis E Arrendamentos - Principal	1.000,00
1.3.1.1.01.1.1.02	Aluguéis - Prefeitura	1.000,00
1.3.1.1.01.2	Foros, Laudêmos e Tarifas de Ocupação	26.000,00
1.3.1.1.01.2.1	Foros, Laudêmos E Tarifas De Ocupação - Principal	26.000,00
1.3.1.1.01.2.1.01	Foros	26.000,00
1.3.2	Valores Mobiliários	2.531.000,00
1.3.2.1	Juros e Correções Monetárias	2.530.000,00
1.3.2.1.01	Remuneração de Depósitos Bancários	837.000,00
1.3.2.1.01.0.1	Remuneração De Depósitos Bancários - Principal	837.000,00
1.3.2.1.01.0.1.01	Remuneração De Depósitos Bancários - Prefeitura	20.000,00
1.3.2.1.01.0.1.01.02	Rec.Rem.Dep.Banc.Rec.Vinc-Convenios Prefeitura	20.000,00
1.3.2.1.01.0.1.02	Remuneração De Depósitos Bancários - Educação	141.000,00
1.3.2.1.01.0.1.02.01	Rec.Rem.Dep.Banc.Rec.Vinc-Fundeb-Principal	70.000,00
1.3.2.1.01.0.1.02.02	Rec.Rem.Dep.Banc.Rec.Vinc-Fundeb-VAAF	10.000,00
1.3.2.1.01.0.1.02.03	Rec.Rem.Dep.Banc.Rec.Vinc-Fundeb-VAAT	10.000,00
1.3.2.1.01.0.1.02.04	Rec.Rem.Dep.Banc.Rec.Vinc-MDE	30.000,00
1.3.2.1.01.0.1.02.05	Rec.Rem.Dep.Banc.Rec.Vinc-Salário Educação	10.000,00
1.3.2.1.01.0.1.02.06	Rec.Rem.Dep.Banc.Rec.Vinc- PDDE	1.000,00
1.3.2.1.01.0.1.02.07	Rec.Rem.Dep.Banc.Rec.Vinc-PNAE	2.000,00
1.3.2.1.01.0.1.02.08	Rec.Rem.Dep.Banc.Rec.Vinc-PNATE	1.000,00
1.3.2.1.01.0.1.02.09	Rec.Rem.Dep.Banc.Rec.Vinc-Out. FNDE	5.000,00
1.3.2.1.01.0.1.02.12	Rec.Rem.Dep.Banc.Rec.Vinc-Convênios Educação-União	2.000,00
1.3.2.1.01.0.1.03	Remuneração De Depósitos Bancários - Saúde	90.000,00
1.3.2.1.01.0.1.03.01	Rec.Rem.Dep.Banc.Rec.Vinc-Fundo Municipal De Saúde - Custeio	50.000,00
1.3.2.1.01.0.1.03.02	Rec.Rem.Dep.Banc.Rec.Vinc-Fundo Municipal De Saúde - Investimento	20.000,00
1.3.2.1.01.0.1.03.03	Rec.Rem.Dep.Banc.Rec.Vinc- Convenios De Saúde-União	10.000,00
1.3.2.1.01.0.1.03.04	Rec.Rem.Dep.Banc.Rec.Vinc- Convenios De Saúde-Estado	10.000,00
1.3.2.1.01.0.1.04	Remuneração De Depósitos Bancários - Assistência Social	51.000,00
1.3.2.1.01.0.1.04.01	Rec.Rem.Dep.Banc.Rec.Vinc-FNAS	50.000,00

MUNICÍPIO DE SANTA CRUZ DO CAPIBARIBE

Avenida Padre Zuzinha, 178 - Centro - 55.192-000 - Santa Cruz do Capibaribe/ PE
CNPJ: 10.091.569/0001-63



Usuário: Santa Cruz do Capibaribe

Chave de Autenticação
2287-3333-525

Página
4 / 10

Anexo 2 da Lei Nº 4.320/64 - Receitas Segundo as Categorias Econômicas

RECEITAS		Valores em R\$ - Período: Orçamento/2022
1.3.2.1.01.0.1.04.04	Rec.Rem.Dep.Banc.Rec.Vinc-Convênios FNAS	1.000,00
1.3.2.1.01.0.1.05	Remuneração De Outros Dep. Recursos Não Vinculados	415.000,00
1.3.2.1.01.0.1.05.01	Remuneração De Outros Dep. Recursos Não Vinculados - FMS	20.000,00
1.3.2.1.01.0.1.05.03	Remuneração De Outros Dep. Recursos Não Vinculados - FMAS	20.000,00
1.3.2.1.01.0.1.05.04	Remuneração De Outros Dep. Recursos Não Vinculados - Educação	20.000,00
1.3.2.1.01.0.1.05.06	Remuneração De Outros Dep. Recursos Não Vinculados - FUNDECA	10.000,00
1.3.2.1.01.0.1.05.99	Remuneração De Outros Dep. Rec. Não Vinculados - Diversos	345.000,00
1.3.2.1.01.0.1.99	Remuneração De Depósitos Bancários - Outros	120.000,00
1.3.2.1.01.0.1.99.01	Rec.Rem.Dep.Banc.Rec.Vinc-Outros Convênios-União	10.000,00
1.3.2.1.01.0.1.99.99	Rec.Rem.Dep.Banc.Rec.Vinc-Outras	110.000,00
1.3.2.1.04	Remuneração dos Recursos do Regime Próprio de Previdência Social - RPPS	1.693.000,00
1.3.2.1.04.0.1	Remuneração dos Recursos do Regime Próprio de Previdência Social - RPPS - Principal	1.693.000,00
1.3.2.1.04.0.1.01	Remuneração dos Recursos do Regime Próprio de Previdência Social - RPPS	1.693.000,00
1.3.2.9	Outros Valores Mobiliários	1.000,00
1.3.2.9.99	Outros Valores Mobiliários	1.000,00
1.3.2.9.99.0.1	Outros Valores Mobiliários - Principal	1.000,00
1.7	Transferências Correntes	172.634.000,00
1.7.1	Transferências da União e de suas Entidades	93.914.000,00
1.7.1.1	Transferências Decorrentes de Participação na Receita da União	50.946.000,00
1.7.1.1.51	Cota-Parte do Fundo de Participação dos Municípios - FPM	50.938.000,00
1.7.1.1.51.1	Cota-Parte do Fundo de Participação dos Municípios - Cota Mensal	45.980.000,00
1.7.1.1.51.1.1	Cota-Parte Do Fpm - Cota Mensal - Principal	45.980.000,00
1.7.1.1.51.1.1.1	Cota-Parte Do Fpm - Cota Mensal - Principal	57.475.000,00
1.7.1.1.51.1.1.1.1	Cota-Parte Do Fpm - Cota Mensal - Principal	-11.495.000,00
1.7.1.1.51.2	Cota-Parte do Fundo de Participação do Municípios – 1% Cota entregue no mês de dezembro	2.322.000,00
1.7.1.1.51.2.1	Cota-Parte Do Fpm – 1% Entregue No Mês De Dezembro - Principal	2.322.000,00
1.7.1.1.51.3	Cota-Parte do Fundo de Participação dos Municípios - 1% Cota entregue no mês de julho	2.636.000,00
1.7.1.1.51.3.1	Cota-Parte Do Fpm - 1% Cota Entregue No Mês De Julho - Principal	2.636.000,00
1.7.1.1.52	Cota-Parte do Imposto Sobre a Propriedade Territorial Rural	8.000,00
1.7.1.1.52.0.1	Cota-Parte Do ITR - Principal	8.000,00
1.7.1.1.52.0.1	Cota-Parte Do ITR - Principal	10.000,00
1.7.1.1.52.0.1	Cota-Parte Do ITR - Principal	-2.000,00
1.7.1.2	Transferências das Compensações Financeiras pela Exploração de Recursos Naturais	970.000,00
1.7.1.2.52	Cota-parte da Compensação Financeira pela Produção de Petróleo	970.000,00
1.7.1.2.52.4	Cota-Parte do Fundo Especial do Petróleo – FEP	970.000,00
1.7.1.2.52.4.1	Cota-Parte Do Fundo Especial Do Petróleo – FEP - Principal	970.000,00
1.7.1.3	Transferências de Recursos do Sistema Único de Saúde – SUS	24.759.000,00
1.7.1.3.50	Transferências de Recursos do Sistema Único de Saúde – SUS – Repasses Fundo a Fundo - Bloco de Manutenção das Ações e Serviços Públicos de Saúde	24.759.000,00
1.7.1.3.50.1	Transferências de Recursos do Bloco de Manutenção das Ações e Serviços Públicos de Saúde – Atenção Primária	10.310.000,00
1.7.1.3.50.1.1	Transferência De Recursos Do Sus – Atenção Primária - Principal	10.310.000,00
1.7.1.3.50.1.1.01	Incentivo Para Ações Estratégicas	500.000,00
1.7.1.3.50.1.1.02	Agente Comunitário De Saúde	3.000.000,00
1.7.1.3.50.1.1.03	Implementacao De Politicas Para A Rede Cegonha	30.000,00
1.7.1.3.50.1.1.04	Incentivo Financeiro da APS - Desempenho	1.000.000,00
1.7.1.3.50.1.1.05	Incentivo Financeiro da APS - Capitação Ponderada	5.000.000,00

MUNICÍPIO DE SANTA CRUZ DO CAPIBARIBE

Avenida Padre Zuzinha, 178 - Centro - 55.192-000 - Santa Cruz do Capibaribe/ PE
CNPJ: 10.091.569/0001-63



Usuário: Santa Cruz do Capibaribe

Chave de Autenticação
2287-3333-525

Página
5 / 10

Anexo 2 da Lei Nº 4.320/64 - Receitas Segundo as Categorias Econômicas

RECEITAS

Valores em R\$ - Período: Orçamento/2022

1.7.1.3.50.1.1.06	Programa de Informatização da APS	50.000,00
1.7.1.3.50.1.1.07	Apoio À Manutenção dos Polos de Academia da Saúde	30.000,00
1.7.1.3.50.1.1.08	Incremento Temporário ao Custeio dos Serviços de Atenção Primária em Saúde	500.000,00
1.7.1.3.50.1.1.99	Outros Programas Financ. Por Transf. Fundo A Fundo - APS	200.000,00
1.7.1.3.50.2	Transferências de Recursos do Bloco de Manutenção das Ações e Serviços Públicos de Saúde – Atenção Especializada	10.200.000,00
1.7.1.3.50.2.1	Transferência de Recursos do SUS - Atenção Especializada - Principal	10.200.000,00
1.7.1.3.50.2.1.01	Atenção À Saúde da População para procedimentos na Aten. Especializada	8.000.000,00
1.7.1.3.50.2.1.06	SAMU 192	1.000.000,00
1.7.1.3.50.2.1.08	Incremento Temporário ao Custeio dos Serviços de Assistência Hospitalar e Ambulatorial	1.000.000,00
1.7.1.3.50.2.1.99	Outros Programas Financ. Por Transf. Fundo a Fundo - Aten. Especializada	200.000,00
1.7.1.3.50.3	Transferências de Recursos do Bloco de Manutenção das Ações e Serviços Públicos de Saúde – Vigilância em Saúde	1.310.000,00
1.7.1.3.50.3.1	Transferência de Recursos do SUS – Vigilância em Saúde - Principal	1.310.000,00
1.7.1.3.50.3.1.01	Incentivo Financeiro aos Estados, Distrito Federal e Municípios para a Vigilância em Saúde - Despesas Diversas	400.000,00
1.7.1.3.50.3.1.02	Incentivo Financeiro aos Estados, Distrito Federal e Municípios para Execução de Ações de Vigilância Sanitária	100.000,00
1.7.1.3.50.3.1.03	Assistência Financeira Complementar aos Estados, Distrito Federal e Municípios para Agentes de Combate às Endemias	700.000,00
1.7.1.3.50.3.1.04	Incentivo Financeiro Às Ações de Vigilância e Prevenção e Controle das DST/AIDS e Hepatites Virais	100.000,00
1.7.1.3.50.3.1.99	Outros Programas Financ. Por Transf. Fundo A Fundo - Vigilância em Saúde	10.000,00
1.7.1.3.50.4	Transferências de Recursos do Bloco de Manutenção das Ações e Serviços Públicos de Saúde – Assistência Farmacêutica	750.000,00
1.7.1.3.50.4.1	Transferência de Recursos do SUS – Assistência Farmacêutica Transferência de Recursos do Sus – Assistência Farmacêutica - Principal	750.000,00
1.7.1.3.50.4.1.01	Prom. da Assist. Farm. e Insumos Estrategicos na Atencao Basica em Saude	700.000,00
1.7.1.3.50.4.1.99	Outros Programas Financ. por Transf. Fundo a Fundo - Assistencia Farmaceutica	50.000,00
1.7.1.3.50.5	Transferências de Recursos do Bloco de Manutenção das Ações e Serviços Públicos de Saúde – Gestão do SUS	50.000,00
1.7.1.3.50.5.1	Transferência de Recursos do Sus – Gestão Do SUS - Principal	50.000,00
1.7.1.3.50.5.1.01	Implementacao da Seguranca Alimentar e Nutricional na Saude	30.000,00
1.7.1.3.50.5.1.99	Outros Programas Financ. Por Transf. Fundo a Fundo - Gestao do SUS	20.000,00
1.7.1.3.50.9	Transferências de Recursos do Bloco de Manutenção das Ações e Serviços Públicos de Saúde – Outros Programas	2.139.000,00
1.7.1.3.50.9.1	Outros Programas Financ. Por Transf. Fundo a Fundo	2.139.000,00
1.7.1.3.50.9.1.01	Demais Programas - Fundo a Fundo - Emendas	800.000,00
1.7.1.3.50.9.1.02	Demais Programas - Fundo a Fundo - COVID-19	200.000,00
1.7.1.3.50.9.1.99	Demais Programas - Fundo a Fundo - Outras	1.139.000,00
1.7.1.4	Transferências de Recursos do Fundo Nacional do Desenvolvimento da Educação – FNDE?	3.775.000,00
1.7.1.4.50	Transferências do Salário-Educação	2.200.000,00
1.7.1.4.50.0.1	Transferências do Salário-Educação - Principal	2.200.000,00
1.7.1.4.51	Transferências Diretas do FNDE referentes ao Programa Dinheiro Direto na Escola – PDDE	20.000,00
1.7.1.4.51.0.1	Transferências Diretas do Fnde Referentes ao PDDE - Principal	20.000,00
1.7.1.4.52	Transferências referentes ao Programa Nacional de Alimentação Escolar – PNAE	1.405.000,00
1.7.1.4.52.0.1	Transferências Referentes ao PNATE - Principal	1.405.000,00
1.7.1.4.52.0.1.01	PNAE Ensino Fundamental	920.000,00
1.7.1.4.52.0.1.02	PNAE Pré-Escola	200.000,00
1.7.1.4.52.0.1.03	PNAE EJA	60.000,00
1.7.1.4.52.0.1.04	PNAE Creche	200.000,00
1.7.1.4.52.0.1.07	PNAE AEE	25.000,00

MUNICÍPIO DE SANTA CRUZ DO CAPIBARIBE

Avenida Padre Zuzinha, 178 - Centro - 55.192-000 - Santa Cruz do Capibaribe/ PE
CNPJ: 10.091.569/0001-63



Usuário: Santa Cruz do Capibaribe

Chave de Autenticação
2287-3333-525

Página
6 / 10

Anexo 2 da Lei Nº 4.320/64 - Receitas Segundo as Categorias Econômicas

RECEITAS

Valores em R\$ - Período: Orçamento/2022

1.7.1.4.53	Transferências referentes ao Programa Nacional de Apoio ao Transporte do Escolar – PNATE	100.000,00
1.7.1.4.53.0.1	Transferências Referentes ao PNATE - Principal	100.000,00
1.7.1.4.99	Outras Transferências Diretas do Fundo Nacional do Desenvolvimento da Educação - FNDE	50.000,00
1.7.1.4.99.0.1	Outras Transf Diretas do FNDE - Principal	50.000,00
1.7.1.5	Transferências de Recursos de Complementação da União ao Fundo de Manutenção e Desenvolvimento da Educação Básica e de Valorização dos Profissionais da Educação – FUNDEB	9.000.000,00
1.7.1.5.50	Transferências de Recursos de Complementação da União ao Fundeb - VAAT	5.000.000,00
1.7.1.5.50.0.1	Transferências de Recursos da Complementação da União ao FUNDEB - VAAT - Principal	5.000.000,00
1.7.1.5.51	Transferências de Recursos de Complementação da União ao Fundeb - VAAF	4.000.000,00
1.7.1.5.51.0.1	Transferências de Recursos da Complementação da União ao FUNDEB - VAAF - Principal	4.000.000,00
1.7.1.6	Transferências de Recursos do Fundo Nacional de Assistência Social – FNAS	1.756.000,00
1.7.1.6.50	Transferências de Recursos do Fundo Nacional de Assistência Social – FNAS	1.756.000,00
1.7.1.6.50.0.1	Transf. de Rec. Do Fundo Nac. de Assi.Social – FNAS - Principal	1.756.000,00
1.7.1.6.50.0.1.01	Programas	200.000,00
1.7.1.6.50.0.1.01.01	Programa Primeira Infancia no SUAS	150.000,00
1.7.1.6.50.0.1.01.03	BPC Na Escola - Questionario a ser Aplicado-BL	10.000,00
1.7.1.6.50.0.1.01.04	AEPETI - Acoes Estrategicas do Programa de Erradicacao do Trabalho Infantil	40.000,00
1.7.1.6.50.0.1.02	Bloco da Proteção Social Especial de Média Complexidade	290.000,00
1.7.1.6.50.0.1.02.01	Componente - Piso Fixo de Media Complexidade - PAEFI	200.000,00
1.7.1.6.50.0.1.02.02	Componente - Piso Fixo de Media Complexidade - MSE	30.000,00
1.7.1.6.50.0.1.02.08	Componente - Piso de Alta Complexidade I - Crianca\Adolescente	60.000,00
1.7.1.6.50.0.1.03	Bloco da Proteção Social Básica	700.000,00
1.7.1.6.50.0.1.03.01	Componente - Serviço de Convivencia e Fortalecimento De Vinculos - SCFV	600.000,00
1.7.1.6.50.0.1.03.02	Componente - Piso Basico Fixo	100.000,00
1.7.1.6.50.0.1.04	Bloco da Gestão Do SUAS	10.000,00
1.7.1.6.50.0.1.04.01	Componente - Índice de Gestao Descentralizada Do SUAS	10.000,00
1.7.1.6.50.0.1.05	Bloco da Gestão do Programa Bolsa Família e do Cadastro Único	450.000,00
1.7.1.6.50.0.1.05.01	Índice De Gestao Descentralizada - IGDBF	450.000,00
1.7.1.6.50.0.1.06	Transferência de recursos destinados a ações do COVID no SUAS	35.000,00
1.7.1.6.50.0.1.06.01	Transferência de recursos destinados a ações do COVID no SUAS - Principal	35.000,00
1.7.1.6.50.0.1.99	Outras Transferências do FNAS	71.000,00
1.7.1.6.50.0.1.99.01	Outras Transferênciaa do FNAS	71.000,00
1.7.1.7	Transferências de Convênios da União e de Suas Entidades	450.000,00
1.7.1.7.50	Transferências de Convênios da União para o Sistema Único de Saúde – SUS	100.000,00
1.7.1.7.50.0.1	Trans. de Convênios da União para o Sistema Único de Saúde – SUS - Principal	100.000,00
1.7.1.7.51	Transferências de Convênios da União Destinadas a Programas de Educação	50.000,00
1.7.1.7.51.0.1	Transf. de Conv. da União Destinadas a Programas de Educação - Principal	50.000,00
1.7.1.7.52	Transferências de Convênios da União Destinadas a Programas de Assistência Social	250.000,00
1.7.1.7.52.0.1	Transf. de Conv. da União Destinadas a Pro. de Assistência Social - Principal	250.000,00
1.7.1.7.99	Outras Transferências de Convênios da União e de Suas Entidades	50.000,00
1.7.1.7.99.0.1	Outras Transferências De Convênios da União e de Suas Entidades - Principal	50.000,00
1.7.1.7.99.0.1.02	Outras Transf de Conv da União	50.000,00
1.7.1.9	Outras Transferências de Recursos da União	2.258.000,00
1.7.1.9.58	Transferência Obrigatória Decorrente da Lei Complementar nº 176/2020	58.000,00
1.7.1.9.58.0.1	Transf Obrigatória Decorrente da Lc 176/2020 - Principal	58.000,00
1.7.1.9.99	Outras Transferências de Recursos da União e de suas Entidades	2.200.000,00

MUNICÍPIO DE SANTA CRUZ DO CAPIBARIBE

Avenida Padre Zuzinha, 178 - Centro - 55.192-000 - Santa Cruz do Capibaribe/ PE
CNPJ: 10.091.569/0001-63



Usuário: Santa Cruz do Capibaribe

Chave de Autenticação
2287-3333-525

Página
7 / 10

Anexo 2 da Lei Nº 4.320/64 - Receitas Segundo as Categorias Econômicas

RECEITAS

Valores em R\$ - Período: Orçamento/2022

1.7.1.9.99.0.1	Outras Transferências de Recursos da União e de Suas Entidades - Principal	2.200.000,00
1.7.1.9.99.0.1.01	Apoio Financeiro Aos Municípios	500.000,00
1.7.1.9.99.0.1.02	Outras Transferências da União - Cultura	200.000,00
1.7.1.9.99.0.1.99	Outras Transferências de Recursos da União e de Suas Entidades	1.500.000,00
1.7.2	Transferências dos Estados e do Distrito Federal e de suas Entidades	29.613.000,00
1.7.2.1	Participação na Receita dos Estados e Distrito Federal	28.590.000,00
1.7.2.1.50	Cota-Parte do ICMS	21.440.000,00
1.7.2.1.50.0.1	Cota-Parte do ICMS - Principal	21.440.000,00
1.7.2.1.50.0.1	Cota-Parte do ICMS - Principal	26.800.000,00
1.7.2.1.50.0.1	Cota-Parte do ICMS - Principal	-5.360.000,00
1.7.2.1.51	Cota-Parte do IPVA	7.000.000,00
1.7.2.1.51.0.1	Cota-Parte do IPVA - Principal	7.000.000,00
1.7.2.1.51.0.1	Cota-Parte do IPVA - Principal	8.750.000,00
1.7.2.1.51.0.1	Cota-Parte do IPVA - Principal	-1.750.000,00
1.7.2.1.52	Cota-Parte do IPI - Municípios	80.000,00
1.7.2.1.52.0.1	Cota-Parte do IPI - Municípios - Principal	80.000,00
1.7.2.1.52.0.1	Cota-Parte do IPI - Municípios - Principal	100.000,00
1.7.2.1.52.0.1	Cota-Parte do IPI - Municípios - Principal	-20.000,00
1.7.2.1.53	Cota-Parte da Contribuição de Intervenção no Domínio Econômico	70.000,00
1.7.2.1.53.0.1	Cota-Parte Da Cont. de Intervenção no Domínio Econômico - Principal	70.000,00
1.7.2.3	Transferências de Recursos do Sistema Único de Saúde – SUS	200.000,00
1.7.2.3.50	Transferências de Recursos do Sistema Único de Saúde – SUS	200.000,00
1.7.2.3.50.0.1	Tran Rec Est P/Prg Saude-Rep Fundo a Fundo - Principal	200.000,00
1.7.2.3.50.0.1.02	Tran Rec Est P/Prg Saude-Rep Fundo a Fundo - Especializada	200.000,00
1.7.2.4	Transferências de Convênios dos Estados e DF e de Suas Entidades	70.000,00
1.7.2.4.51	Transferências de Convênios dos Estados Destinadas a Programas de Educação	50.000,00
1.7.2.4.51.0.1	Transf Conv dos Estados P/Educação - Principal	50.000,00
1.7.2.4.51.0.1.01	Programa a Caminho Da Escola	50.000,00
1.7.2.4.99	Outras Transferências de Convênios dos Estados e DF e de Suas Entidades	20.000,00
1.7.2.4.99.0.1	Outras Transferências de Convênio dos Estados - Principal	20.000,00
1.7.2.4.99.0.1.01	Outras Transf de Conv dos Estados - Assist. Social	20.000,00
1.7.2.9	Outras Transferências dos Estados e Distrito Federal	753.000,00
1.7.2.9.51	Transferências de Estados destinadas à Assistência Social	50.000,00
1.7.2.9.51.0.1	Transferências de Estados Destinadas À Assistência Social - Principal	50.000,00
1.7.2.9.51.0.1.03	CRAS/PAIF	50.000,00
1.7.2.9.99	Outras Transferências dos Estados e DF	703.000,00
1.7.2.9.99.0.1	Outras Transf dos Estados e DF - Principal	703.000,00
1.7.2.9.99.0.1.02	Outras Transf Dos Estados - FMDS	10.000,00
1.7.2.9.99.0.1.03	Outras Transf dos Estados - Prefeitura	693.000,00
1.7.3	Transferências dos Municípios e de suas Entidades	87.000,00
1.7.3.9	Outras Transferências dos Municípios	87.000,00
1.7.3.9.50	Transferências de Municípios a Consórcios Públicos	87.000,00
1.7.3.9.50.0.1	Transferências de Municípios a Consórcios Públicos - Principal	87.000,00
1.7.3.9.50.0.1.01	Transferências a Consórcios Públicos - Rateio	87.000,00
1.7.5	Transferências de Outras Instituições Públicas	49.000.000,00

MUNICÍPIO DE SANTA CRUZ DO CAPIBARIBE

Avenida Padre Zuzinha, 178 - Centro - 55.192-000 - Santa Cruz do Capibaribe/ PE
CNPJ: 10.091.569/0001-63



Usuário: Santa Cruz do Capibaribe

Chave de Autenticação
2287-3333-525

Página
8 / 10

Anexo 2 da Lei Nº 4.320/64 - Receitas Segundo as Categorias Econômicas

RECEITAS

Valores em R\$ - Período: Orçamento/2022

1.7.5.1	Transferências de Recursos do Fundo de Manutenção e Desenvolvimento da Educação Básica e de Valorização dos Profissionais da Educação - FUNDEB	49.000.000,00		
1.7.5.1.50	Transferências de Recursos do Fundo de Manutenção e Desenvolvimento da Educação Básica e de Valorização dos Profissionais da Educação – FUNDEB	49.000.000,00		
1.7.5.1.50.0.1	Transferências de Recursos do FUNDEB - Principal	49.000.000,00		
1.7.9	Demais Transferências Correntes	20.000,00		
1.7.9.1	Transferências de Pessoas Físicas	20.000,00		
1.7.9.1.01	Transferências de Pessoas Físicas para Órgãos e Entidades da União	20.000,00		
1.7.9.1.01.0.1	Transferências De Pessoas Físicas - Principal	20.000,00		
1.9	Outras Receitas Correntes		454.000,00	
1.9.1	Multas Administrativas, Contratuais e Judiciais	5.000,00		
1.9.1.1	Multas Administrativas, Contratuais e Judiciais	5.000,00		
1.9.1.1.01	Multas Previstas em Legislação Específica	5.000,00		
1.9.1.1.01.0.1	Multas Previstas Em Legislação Específica - Principal	5.000,00		
1.9.1.1.01.0.1.0.1	Multas Previstas Em Legislação Específica - Diversas	5.000,00		
1.9.2	Indenizações, Restituições e Ressarcimentos	387.000,00		
1.9.2.1	Indenizações	35.000,00		
1.9.2.1.99	Outras Indenizações	35.000,00		
1.9.2.1.99.0.1	Outras Indenizações - Principal	35.000,00		
1.9.2.1.99.0.1.0.1	Outras Indenizacoes (PM)	10.000,00		
1.9.2.1.99.0.1.0.2	Outras Indenizacoes (FMS)	10.000,00		
1.9.2.1.99.0.1.0.3	Outras Indenizacoes (FMAS)	10.000,00		
1.9.2.1.99.0.1.0.4	Outras Indenizacoes (FUNDECA)	5.000,00		
1.9.2.2	Restituições	352.000,00		
1.9.2.2.99	Outras Restituições	352.000,00		
1.9.2.2.99.0.1	Outras Restituições - Principal	352.000,00		
1.9.2.2.99.0.1.0.1	Outras Restituições (PM)	10.000,00		
1.9.2.2.99.0.1.0.2	Outras Restituições (FMS)	15.000,00		
1.9.2.2.99.0.1.0.4	Outras Restituições (FUNDECA)	5.000,00		
1.9.2.2.99.0.1.0.6	Outras Restituições - RPPS	10.000,00		
1.9.2.2.99.0.1.0.9	Outras Restituições (FME)	5.000,00		
1.9.2.2.99.0.1.99	Demais Restituições	307.000,00		
1.9.9	Demais Receitas Correntes	62.000,00		
1.9.9.9	Outras Receitas Correntes	62.000,00		
1.9.9.9.99	Outras Receitas	62.000,00		
1.9.9.9.99.2	Outras Receitas Não Arrecadadas e Não Projetadas pela RFB - Primárias	62.000,00		
1.9.9.9.99.2.1	Outras Receitas - Primárias	62.000,00		
1.9.9.9.99.2.1.0.1	Outras Receitas - PM	52.000,00		
1.9.9.9.99.2.1.0.2	Outras Receitas - Primárias - RPPS	10.000,00		
2	Receitas de Capital			8.100.000,00
2.2	Alienação de Bens		100.000,00	
2.2.1	Alienação de Bens Móveis	100.000,00		
2.2.1.3	Alienação de Bens Móveis e Semoventes	100.000,00		
2.2.1.3.01	Alienação de Bens Móveis e Semoventes	100.000,00		
2.2.1.3.01.0.1	Alienação de Bens Móveis e Semoventes - Principal	100.000,00		
2.4	Transferências de Capital		8.000.000,00	

MUNICÍPIO DE SANTA CRUZ DO CAPIBARIBE

Avenida Padre Zuzinha, 178 - Centro - 55.192-000 - Santa Cruz do Capibaribe/ PE
CNPJ: 10.091.569/0001-63



Usuário: Santa Cruz do Capibaribe

Chave de Autenticação
2287-3333-525

Página
9 / 10

Anexo 2 da Lei Nº 4.320/64 - Receitas Segundo as Categorias Econômicas

RECEITAS		Valores em R\$ - Período: Orçamento/2022
2.4.1	Transferências da União e de suas Entidades	6.600.000,00
2.4.1.1	Transferências de Recursos do Sistema Único de Saúde - SUS	1.500.000,00
2.4.1.1.51	Transferências de Recursos do Sistema Único de Saúde – SUS - Fundo a Fundo - Bloco de Estruturação da Rede de Serviços Públicos de Saúde	1.500.000,00
2.4.1.1.51.1	Transferências de Recursos do Bloco de Estruturação da Rede de Serviços Públicos de Saúde - Atenção Primária	1.000.000,00
2.4.1.1.51.1.1	Transferência De Recursos Do Sus – Atenção Primária - Principal	1.000.000,00
2.4.1.1.51.1.1.01	Construção e Ampliação de Unidades Basicas de Saúde-UBS	1.000.000,00
2.4.1.1.51.2	Transferências de Recursos do Bloco de Estruturação da Rede de Serviços Públicos de Saúde - Atenção Especializada	500.000,00
2.4.1.1.51.2.1	Transferência de Recursos do SUS - Atenção Especializada - Principal	500.000,00
2.4.1.2	Transferências de Recursos do Fundo Nacional do Desenvolvimento da Educação – FNDE	1.500.000,00
2.4.1.2.50	Transferências de Recursos Destinados a Programas de Educação	1.500.000,00
2.4.1.2.50.9	Outras transferências destinadas a Programas de Educação	1.500.000,00
2.4.1.2.50.9.1	Outras Transferências Dest a Programas de Educação - Principal	1.500.000,00
2.4.1.4	Transferências de Convênios da União e de suas Entidades	3.600.000,00
2.4.1.4.50	Transferências de Convênios da União para o Sistema Único de Saúde – SUS	200.000,00
2.4.1.4.50.0.1	Transf. De Conv. Da União P/ O SUS - Principal	200.000,00
2.4.1.4.51	Transferências de Convênios da União destinadas a Programas de Educação	200.000,00
2.4.1.4.51.0.1	Transf. de Conv. da União Dest. a Pro. ae Educação - Principal	200.000,00
2.4.1.4.51.0.1.01	Transf Conv Da Uniao Progs Educação - Educação	200.000,00
2.4.1.4.52	Transferências de Convênios da União destinadas a Programas de Saneamento Básico	500.000,00
2.4.1.4.52.0.1	Transf. de Conv. da União Dest. a Pro. de San. Básico - Principal	500.000,00
2.4.1.4.54	Transferências de Convênios da União destinadas a Programas de Infraestrutura em Transporte	500.000,00
2.4.1.4.54.0.1	Transf. de Conv. da União Dest. a Prog.de Infra-Est. - Principal	500.000,00
2.4.1.4.99	Outras Transferências de Convênios da União e de Suas Entidades	2.200.000,00
2.4.1.4.99.0.1	Outras Transferências De Convênios Da União - Principal	2.200.000,00
2.4.1.4.99.0.1.01	Tran Conv Un Dest a Assistência Social	100.000,00
2.4.1.4.99.0.1.09	Outras Transferências De Convênios Da União	2.100.000,00
2.4.2	Transferências dos Estados e do Distrito Federal e de suas Entidades	1.400.000,00
2.4.2.9	Outras Transferências de Recursos dos Estados	1.400.000,00
2.4.2.9.99	Outras Transferências de Recursos dos Estados	1.400.000,00
2.4.2.9.99.0.1	Outras Transferências Dos Estados - Principal	1.400.000,00
2.4.2.9.99.0.1.01	FEM - Fundo De Desenvolvimento Municipal	1.400.000,00
7	Receitas Correntes Intraorçamentárias	
7.2	Receitas de contribuições - Intra-Orçamentárias	16.954.000,00
7.2.1	Contribuições Sociais - Intra-Orçamentárias	16.954.000,00
7.2.1.5	Contribuição para o Plano de Seguridade Social do Servidor Público - CPSSS - Intraorçamentária	16.954.000,00
7.2.1.5.01	CPSSS - Contribuição Patronal - Intraorçamentária	10.000,00
7.2.1.5.01.1	CPSSS - Contribuição Patronal Civil Ativo - Intraorçamentária	10.000,00
7.2.1.5.01.1.2	Contribuição Servidor - Multas e Juros	10.000,00
7.2.1.5.01.1.2.01	Contribuição Servidor - Multas e Juros - RPPS	10.000,00
7.2.1.5.02	CPSSS Patronal - Intraorçamentária	16.752.000,00
7.2.1.5.02.1	CPSSS Patronal - Servidor Ativo Civil - Intraorçamentária	16.752.000,00
7.2.1.5.02.1.1	CPSSS - Patronal - Servidor Ativo Civil para o RPPS - Principal	16.742.000,00
7.2.1.5.02.1.1.01	CPSSS Patronal - Servidor Ativo Civil para o RPPS - Principal	8.085.000,00
7.2.1.5.02.1.1.01.01	Contribuição Patronal - Prefeitura Municipal	6.462.000,00

MUNICÍPIO DE SANTA CRUZ DO CAPIBARIBE

Avenida Padre Zuzinha, 178 - Centro - 55.192-000 - Santa Cruz do Capibaribe/ PE
CNPJ: 10.091.569/0001-63



Usuário: Santa Cruz do Capibaribe

Chave de Autenticação
2287-3333-525

Página
10 / 10

Anexo 2 da Lei Nº 4.320/64 - Receitas Segundo as Categorias Econômicas

RECEITAS		Valores em R\$ - Período: Orçamento/2022
7.2.1.5.02.1.1.01.02	Contribuição Patronal - Fundo Municipal de Saúde	1.493.000,00
7.2.1.5.02.1.1.01.03	Contribuição Patronal - Fundo Municipal de Ação Social	68.000,00
7.2.1.5.02.1.1.01.04	Contribuição Patronal - Câmara Municipal	38.000,00
7.2.1.5.02.1.1.01.05	Contribuição Patronal - RPPS	24.000,00
7.2.1.5.02.1.1.02	CPSSS Alíquota Suplementar - Servidor Ativo Civil para o RPPS - Principal	8.657.000,00
7.2.1.5.02.1.1.02.01	Contribuição - Alíquota Suplementar - Prefeitura Municipal	6.923.000,00
7.2.1.5.02.1.1.02.02	Contribuição - Alíquota Suplementar - Fundo Municipal de Saúde	1.600.000,00
7.2.1.5.02.1.1.02.03	Contribuição - Alíquota Suplementar - Fundo Municipal de Ação Social	68.000,00
7.2.1.5.02.1.1.02.04	Contribuição - Alíquota Suplementar - Câmara Municipal	41.000,00
7.2.1.5.02.1.1.02.05	Contribuição - Alíquota Suplementar - RPPS	25.000,00
7.2.1.5.02.1.2	Contribuição Patronal - Multas e Juros	10.000,00
7.2.1.5.02.1.2.01	Contribuição Patronal - Multas e Juros - RPPS	10.000,00
7.2.1.5.51	CPSSS - Parcelamentos	192.000,00
7.2.1.5.51.1	CPSSS - Parcelamentos	192.000,00
7.2.1.5.51.1.1	CPSSS - Parcelamentos	172.000,00
7.2.1.5.51.1.1.01	Contribuição de Parcelamento - Acordo nº 02/2020	55.000,00
7.2.1.5.51.1.1.02	Contribuição de Parcelamento - Acordo nº 342/2019	117.000,00
7.2.1.5.51.1.2	CPSSS - Parcelamento - Multas e Juros	20.000,00
7.2.1.5.51.1.2.01	Contribuição Parcelamento - Patronal - Multas e Juros - Acordo nº 32/2019	10.000,00
7.2.1.5.51.1.2.02	Contribuição Parcelamento - Patronal - Multas e Juros - Acordo nº 02/2020	10.000,00
TOTAL GERAL		240.000.000,00

Resumo

Impostos, Taxas e Contribuições de Melhoria	25.528.000,00
Contribuições	13.772.000,00
Receita Patrimonial	2.558.000,00
Transferências Correntes	172.634.000,00
Outras Receitas Correntes	454.000,00
Total das Receitas Correntes	214.946.000,00
Alienação de Bens	100.000,00
Transferências de Capital	8.000.000,00
Total das Receitas de Capital	8.100.000,00
Receitas de contribuições - Intra-Orçamentárias	16.954.000,00
Total das Receitas Correntes Intra-Orçamentárias	16.954.000,00
Total das Receitas de Capital Intra-Orçamentárias	
Recursos Arrecadados em Exercícios Anteriores	
TOTAL GERAL	240.000.000,00

MUNICÍPIO DE SANTA CRUZ DO CAPIBARIBE

Avenida Padre Zuzinha, 178 - Centro - 55.192-000 - Santa Cruz do Capibaribe/ PE
CNPJ: 10.091.569/0001-63



Usuário: Edicleide Santos

Chave de Autenticação
1299-2740-319

Página
1 / 16

Anexo 2 da Lei Nº 4.320/64 - Despesas Segundo as Categorias Econômicas

DESPESAS

Valores em R\$ - Período: Orçamento/2022

Código **Especificação** **Desdobramento** **Fonte** **Categoria econômica**

Unidade Gestora: 129001 - Prefeitura Municipal de Santa Cruz do Capibaribe

Unidade Orçamentária: 2001 - GABINETE DO PREFEITO

Código **Especificação** **Desdobramento** **Fonte** **Categoria econômica**

3	Despesas Correntes			4.234.135,08
3.1	Pessoal e Encargos Sociais		2.303.500,00	
3.1.90	Aplicações Diretas	2.228.000,00		
3.1.90.04	Contratação por Tempo Determinado	100.000,00		
3.1.90.11	Vencimentos e Vantagens Fixas – Pessoal Civil	1.700.000,00		
3.1.90.13	Obrigações Patronais	420.000,00		
3.1.90.92	Despesas de Exercícios Anteriores	1.000,00		
3.1.90.93	Indenizações e Restituições	1.000,00		
3.1.90.94	Indenizações e Restituições Trabalhistas	5.000,00		
3.1.90.96	Ressarcimento de Despesas de Pessoal Requisitado	1.000,00		
3.1.91	Aplicação Direta Decorrente de Operação entre Órgãos, Fundos e Entidades Integrantes dos Orçamentos Fiscal e da Seguridade Social	75.500,00		
3.1.91.13	Obrigações Patronais	75.000,00		
3.1.91.92	Despesas de Exercícios Anteriores	500,00		
3.3	Outras Despesas Correntes		1.930.635,08	
3.3.50	Transferências a Instituições Privadas sem Fins Lucrativos	33.000,00		
3.3.50.41	Contribuições	33.000,00		
3.3.90	Aplicações Diretas	1.897.635,08		
3.3.90.08	Outros Benefícios Assistenciais do servidor e do militar	1.000,00		
3.3.90.14	Diárias – Civil	31.000,00		
3.3.90.30	Material de Consumo	212.000,00		
3.3.90.31	Premiações Culturais, Artísticas, Científicas, Desportivas e Outras	35.000,00		
3.3.90.32	Material, Bem ou Serviço para Distribuição Gratuita	30.000,00		
3.3.90.33	Passagens e Despesas com Locomoção	21.000,00		
3.3.90.35	Serviços de Consultoria	1.000,00		
3.3.90.36	Outros Serviços de Terceiros – Pessoa Física	175.000,00		
3.3.90.39	Outros Serviços de Terceiros – Pessoa Jurídica	1.180.635,08		
3.3.90.41	Contribuições	105.000,00		
3.3.90.43	Subvenções Sociais	80.000,00		
3.3.90.47	Obrigações Tributárias e Contributivas	16.000,00		
3.3.90.48	Outros Auxílios Financeiros a Pessoas Físicas	10.000,00		
4	Despesas de Capital			35.000,00
4.4	Investimentos		35.000,00	
4.4.90	Aplicações Diretas	35.000,00		
4.4.90.52	Equipamentos e Material Permanente	35.000,00		

Total da Unidade Orçamentária: 4.269.135,08

Unidade Orçamentária: 2002 - GABINETE DO VICE-PREFEITO

Código **Especificação** **Desdobramento** **Fonte** **Categoria econômica**

3	Despesas Correntes			376.500,00
3.1	Pessoal e Encargos Sociais		353.000,00	
3.1.90	Aplicações Diretas	352.000,00		

MUNICÍPIO DE SANTA CRUZ DO CAPIBARIBE

Avenida Padre Zuzinha, 178 - Centro - 55.192-000 - Santa Cruz do Capibaribe/ PE
CNPJ: 10.091.569/0001-63



Usuário: Edicleide Santos

Chave de Autenticação
1299-2740-319

Página
2 / 16

Anexo 2 da Lei Nº 4.320/64 - Despesas Segundo as Categorias Econômicas

DESPESAS

Valores em R\$ - Período: Orçamento/2022

3.1.90.04	Contratação por Tempo Determinado	10.000,00	
3.1.90.11	Vencimentos e Vantagens Fixas – Pessoal Civil	270.000,00	
3.1.90.13	Obrigações Patronais	70.000,00	
3.1.90.92	Despesas de Exercícios Anteriores	1.000,00	
3.1.90.94	Indenizações e Restituições Trabalhistas	1.000,00	
3.1.91	Aplicação Direta Decorrente de Operação entre Órgãos, Fundos e Entidades Integrantes dos Orçamentos Fiscal e da Seguridade Social	1.000,00	
3.1.91.13	Obrigações Patronais	1.000,00	
3.3	Outras Despesas Correntes		23.500,00
3.3.90	Aplicações Diretas	23.500,00	
3.3.90.14	Diárias – Civil	10.000,00	
3.3.90.30	Material de Consumo	2.000,00	
3.3.90.36	Outros Serviços de Terceiros – Pessoa Física	5.000,00	
3.3.90.39	Outros Serviços de Terceiros – Pessoa Jurídica	5.000,00	
3.3.90.47	Obrigações Tributárias e Contributivas	1.000,00	
3.3.90.92	Despesas de Exercícios Anteriores	500,00	

Total da Unidade Orçamentária: 376.500,00

Unidade Orçamentária: 2003 - SECRETARIA DE PLANEJAMENTO E GESTÃO DE PESSOAS

Código	Especificação	Desdobramento	Fonte	Categoria econômica
3	Despesas Correntes			5.460.509,00
3.1	Pessoal e Encargos Sociais		4.067.700,40	
3.1.90	Aplicações Diretas	3.767.700,40		
3.1.90.04	Contratação por Tempo Determinado	120.000,00		
3.1.90.11	Vencimentos e Vantagens Fixas – Pessoal Civil	2.400.000,00		
3.1.90.13	Obrigações Patronais	400.000,00		
3.1.90.91	Sentenças Judiciais	10.000,00		
3.1.90.92	Despesas de Exercícios Anteriores	5.000,00		
3.1.90.93	Indenizações e Restituições	5.000,00		
3.1.90.94	Indenizações e Restituições Trabalhistas	3.000,00		
3.1.90.96	Ressarcimento de Despesas de Pessoal Requisitado	4.700,40		
3.1.91	Aplicação Direta Decorrente de Operação entre Órgãos, Fundos e Entidades Integrantes dos Orçamentos Fiscal e da Seguridade Social	300.000,00		
3.1.91.13	Obrigações Patronais	290.000,00		
3.1.91.92	Despesas de Exercícios Anteriores	10.000,00		
3.3	Outras Despesas Correntes		1.392.808,60	
3.3.50	Transferências a Instituições Privadas sem Fins Lucrativos	10.000,00		
3.3.50.85	Contrato de Gestão	10.000,00		
3.3.90	Aplicações Diretas	1.382.808,60		
3.3.90.08	Outros Benefícios Assistenciais do servidor e do militar	5.000,00		
3.3.90.14	Diárias – Civil	20.000,00		
3.3.90.30	Material de Consumo	307.000,00		
3.3.90.33	Passagens e Despesas com Locomoção	10.000,00		
3.3.90.34	Outras Despesas de Pessoal decorrentes de Contratos de Terceirização	5.000,00		
3.3.90.35	Serviços de Consultoria	70.000,00		
3.3.90.36	Outros Serviços de Terceiros – Pessoa Física	207.000,00		
3.3.90.39	Outros Serviços de Terceiros – Pessoa Jurídica	602.000,00		

MUNICÍPIO DE SANTA CRUZ DO CAPIBARIBE

Avenida Padre Zuzinha, 178 - Centro - 55.192-000 - Santa Cruz do Capibaribe/ PE
CNPJ: 10.091.569/0001-63



Usuário: Edicleide Santos

Chave de Autenticação
1299-2740-319

Página
3 / 16

Anexo 2 da Lei Nº 4.320/64 - Despesas Segundo as Categorias Econômicas

DESPESAS

Valores em R\$ - Período: Orçamento/2022

3.3.90.40	Serviços de Tecnologia da Informação e Comunicação - Pessoa Jurídica	5.000,00		
3.3.90.47	Obrigações Tributárias e Contributivas	40.000,00		
3.3.90.91	Sentenças Judiciais	100.000,00		
3.3.90.92	Despesas de Exercícios Anteriores	1.808,60		
3.3.90.93	Indenizações e Restituições	5.000,00		
3.3.90.94	Indenizações e Restituições Trabalhistas	5.000,00		
4	Despesas de Capital			89.491,00
4.4	Investimentos		89.491,00	
4.4.90	Aplicações Diretas	89.491,00		
4.4.90.52	Equipamentos e Material Permanente	89.491,00		

Total da Unidade Orçamentária: 5.550.000,00

Unidade Orçamentária: 2004 - CONTROLADORIA GERAL DO MUNICÍPIO

Código	Especificação	Desdobramento	Fonte	Categoria econômica
3	Despesas Correntes			380.500,00
3.1	Pessoal e Encargos Sociais		357.500,00	
3.1.90	Aplicações Diretas	347.000,00		
3.1.90.04	Contratação por Tempo Determinado	10.000,00		
3.1.90.11	Vencimentos e Vantagens Fixas – Pessoal Civil	260.000,00		
3.1.90.13	Obrigações Patronais	60.000,00		
3.1.90.92	Despesas de Exercícios Anteriores	1.000,00		
3.1.90.93	Indenizações e Restituições	1.000,00		
3.1.90.94	Indenizações e Restituições Trabalhistas	5.000,00		
3.1.90.96	Ressarcimento de Despesas de Pessoal Requisitado	10.000,00		
3.1.91	Aplicação Direta Decorrente de Operação entre Órgãos, Fundos e Entidades Integrantes dos Orçamentos Fiscal e da Seguridade Social	10.500,00		
3.1.91.13	Obrigações Patronais	10.000,00		
3.1.91.92	Despesas de Exercícios Anteriores	500,00		
3.3	Outras Despesas Correntes		23.000,00	
3.3.90	Aplicações Diretas	23.000,00		
3.3.90.14	Diárias – Civil	5.000,00		
3.3.90.30	Material de Consumo	5.000,00		
3.3.90.33	Passagens e Despesas com Locomoção	1.000,00		
3.3.90.36	Outros Serviços de Terceiros – Pessoa Física	5.000,00		
3.3.90.39	Outros Serviços de Terceiros – Pessoa Jurídica	5.000,00		
3.3.90.47	Obrigações Tributárias e Contributivas	1.000,00		
3.3.90.92	Despesas de Exercícios Anteriores	1.000,00		
4	Despesas de Capital			10.000,00
4.4	Investimentos		10.000,00	
4.4.90	Aplicações Diretas	10.000,00		
4.4.90.52	Equipamentos e Material Permanente	10.000,00		

Total da Unidade Orçamentária: 390.500,00

Unidade Orçamentária: 2005 - SECRETARIA DE RECEITA MUNICIPAL

Código	Especificação	Desdobramento	Fonte	Categoria econômica
3	Despesas Correntes			4.649.000,00
3.1	Pessoal e Encargos Sociais		1.694.000,00	

MUNICÍPIO DE SANTA CRUZ DO CAPIBARIBE

Avenida Padre Zuzinha, 178 - Centro - 55.192-000 - Santa Cruz do Capibaribe/ PE
CNPJ: 10.091.569/0001-63



Usuário: Edicleide Santos

Chave de Autenticação
1299-2740-319

Página
4 / 16

Anexo 2 da Lei Nº 4.320/64 - Despesas Segundo as Categorias Econômicas

DESPESAS

Valores em R\$ - Período: Orçamento/2022

3.1.90	Aplicações Diretas	1.493.000,00		
3.1.90.04	Contratação por Tempo Determinado	70.000,00		
3.1.90.11	Vencimentos e Vantagens Fixas – Pessoal Civil	1.300.000,00		
3.1.90.13	Obrigações Patronais	110.000,00		
3.1.90.92	Despesas de Exercícios Anteriores	5.000,00		
3.1.90.93	Indenizações e Restituições	1.000,00		
3.1.90.94	Indenizações e Restituições Trabalhistas	5.000,00		
3.1.90.96	Ressarcimento de Despesas de Pessoal Requisitado	2.000,00		
3.1.91	Aplicação Direta Decorrente de Operação entre Órgãos, Fundos e Entidades Integrantes dos Orçamentos Fiscal e da Seguridade Social	201.000,00		
3.1.91.13	Obrigações Patronais	200.000,00		
3.1.91.92	Despesas de Exercícios Anteriores	1.000,00		
3.2	Juros e Encargos da Dívida		300.000,00	
3.2.90	Aplicações Diretas	280.000,00		
3.2.90.21	Juros sobre a Dívida por Contrato	190.000,00		
3.2.90.22	Outros Encargos sobre a Dívida por Contrato	90.000,00		
3.2.91	Aplicação Direta Decorrente de Operação entre Órgãos, Fundos e Entidades Integrantes dos Orçamentos Fiscal e da Seguridade Social	20.000,00		
3.2.91.22	Outros Encargos sobre a Dívida por Contrato	20.000,00		
3.3	Outras Despesas Correntes		2.655.000,00	
3.3.90	Aplicações Diretas	2.655.000,00		
3.3.90.08	Outros Benefícios Assistenciais do servidor e do militar	1.000,00		
3.3.90.14	Diárias – Civil	10.000,00		
3.3.90.30	Material de Consumo	38.000,00		
3.3.90.31	Premiações Culturais, Artísticas, Científicas, Desportivas e Outras	10.000,00		
3.3.90.33	Passagens e Despesas com Locomoção	5.000,00		
3.3.90.35	Serviços de Consultoria	160.000,00		
3.3.90.36	Outros Serviços de Terceiros – Pessoa Física	36.000,00		
3.3.90.39	Outros Serviços de Terceiros – Pessoa Jurídica	761.000,00		
3.3.90.40	Serviços de Tecnologia da Informação e Comunicação - Pessoa Jurídica	5.000,00		
3.3.90.47	Obrigações Tributárias e Contributivas	1.609.000,00		
3.3.90.92	Despesas de Exercícios Anteriores	10.000,00		
3.3.90.93	Indenizações e Restituições	10.000,00		
4	Despesas de Capital			2.463.000,00
4.4	Investimentos		40.000,00	
4.4.90	Aplicações Diretas	40.000,00		
4.4.90.51	Obras e Instalações	10.000,00		
4.4.90.52	Equipamentos e Material Permanente	30.000,00		
4.6	Amortização da Dívida		2.423.000,00	
4.6.90	Aplicações Diretas	2.223.000,00		
4.6.90.71	Principal da Dívida Contratual Resgatado	2.223.000,00		
4.6.91	Aplicação Direta Decorrente de Operação entre Órgãos, Fundos e Entidades Integrantes dos Orçamentos Fiscal e da Seguridade Social	200.000,00		
4.6.91.71	Principal da Dívida Contratual Resgatado	200.000,00		
9	Reserva de Contingência			4.598.000,00
9.9	Reserva de Contingência		4.598.000,00	

MUNICÍPIO DE SANTA CRUZ DO CAPIBARIBE

Avenida Padre Zuzinha, 178 - Centro - 55.192-000 - Santa Cruz do Capibaribe/ PE
CNPJ: 10.091.569/0001-63



Usuário: Edicleide Santos

Chave de Autenticação
1299-2740-319

Página
5 / 16

Anexo 2 da Lei Nº 4.320/64 - Despesas Segundo as Categorias Econômicas

DESPESAS

Valores em R\$ - Período: Orçamento/2022

9.9.99	A Definir	4.598.000,00		
9.9.99.99	A Classificar	4.598.000,00		

Total da Unidade Orçamentária: 11.710.000,00

Unidade Orçamentária: 2006 - PROCURADORIA GERAL DO MUNICÍPIO

Código	Especificação	Desdobramento	Fonte	Categoria econômica
3	Despesas Correntes			566.000,00
3.1	Pessoal e Encargos Sociais		542.000,00	
3.1.90	Aplicações Diretas	499.000,00		
3.1.90.04	Contratação por Tempo Determinado	5.000,00		
3.1.90.11	Vencimentos e Vantagens Fixas – Pessoal Civil	435.000,00		
3.1.90.13	Obrigações Patronais	50.000,00		
3.1.90.92	Despesas de Exercícios Anteriores	2.000,00		
3.1.90.93	Indenizações e Restituições	1.000,00		
3.1.90.94	Indenizações e Restituições Trabalhistas	5.000,00		
3.1.90.96	Ressarcimento de Despesas de Pessoal Requisitado	1.000,00		
3.1.91	Aplicação Direta Decorrente de Operação entre Órgãos, Fundos e Entidades Integrantes dos Orçamentos Fiscal e da Seguridade Social	43.000,00		
3.1.91.13	Obrigações Patronais	42.000,00		
3.1.91.92	Despesas de Exercícios Anteriores	1.000,00		
3.3	Outras Despesas Correntes		24.000,00	
3.3.90	Aplicações Diretas	24.000,00		
3.3.90.14	Diárias – Civil	5.000,00		
3.3.90.30	Material de Consumo	5.000,00		
3.3.90.33	Passagens e Despesas com Locomoção	1.000,00		
3.3.90.36	Outros Serviços de Terceiros – Pessoa Física	5.000,00		
3.3.90.39	Outros Serviços de Terceiros – Pessoa Jurídica	5.000,00		
3.3.90.47	Obrigações Tributárias e Contributivas	2.000,00		
3.3.90.92	Despesas de Exercícios Anteriores	1.000,00		
4	Despesas de Capital			10.000,00
4.4	Investimentos		10.000,00	
4.4.90	Aplicações Diretas	10.000,00		
4.4.90.52	Equipamentos e Material Permanente	10.000,00		

Total da Unidade Orçamentária: 576.000,00

Unidade Orçamentária: 2007 - SECRETARIA DA DEFESA SOCIAL

Código	Especificação	Desdobramento	Fonte	Categoria econômica
3	Despesas Correntes			6.832.000,00
3.1	Pessoal e Encargos Sociais		6.288.000,00	
3.1.90	Aplicações Diretas	5.452.000,00		
3.1.90.04	Contratação por Tempo Determinado	160.000,00		
3.1.90.11	Vencimentos e Vantagens Fixas – Pessoal Civil	5.160.000,00		
3.1.90.13	Obrigações Patronais	126.000,00		
3.1.90.92	Despesas de Exercícios Anteriores	1.000,00		
3.1.90.93	Indenizações e Restituições	2.000,00		
3.1.90.94	Indenizações e Restituições Trabalhistas	1.000,00		
3.1.90.96	Ressarcimento de Despesas de Pessoal Requisitado	2.000,00		

MUNICÍPIO DE SANTA CRUZ DO CAPIBARIBE

Avenida Padre Zuzinha, 178 - Centro - 55.192-000 - Santa Cruz do Capibaribe/ PE
CNPJ: 10.091.569/0001-63



Usuário: Edicleide Santos

Chave de Autenticação
1299-2740-319

Página
6 / 16

Anexo 2 da Lei Nº 4.320/64 - Despesas Segundo as Categorias Econômicas

DESPESAS		Valores em R\$ - Período: Orçamento/2022	
3.1.91	Aplicação Direta Decorrente de Operação entre Órgãos, Fundos e Entidades Integrantes dos Orçamentos Fiscal e da Seguridade Social	836.000,00	
3.1.91.13	Obrigações Patronais	835.000,00	
3.1.91.92	Despesas de Exercícios Anteriores	1.000,00	
3.3	Outras Despesas Correntes		544.000,00
3.3.90	Aplicações Diretas	544.000,00	
3.3.90.08	Outros Benefícios Assistenciais do servidor e do militar	1.000,00	
3.3.90.14	Diárias – Civil	5.000,00	
3.3.90.19	Auxílio-Fardamento	180.000,00	
3.3.90.30	Material de Consumo	215.000,00	
3.3.90.33	Passagens e Despesas com Locomoção	5.000,00	
3.3.90.36	Outros Serviços de Terceiros – Pessoa Física	30.000,00	
3.3.90.39	Outros Serviços de Terceiros – Pessoa Jurídica	100.000,00	
3.3.90.47	Obrigações Tributárias e Contributivas	4.000,00	
3.3.90.92	Despesas de Exercícios Anteriores	2.000,00	
3.3.90.93	Indenizações e Restituições	1.000,00	
3.3.90.94	Indenizações e Restituições Trabalhistas	1.000,00	
4	Despesas de Capital		360.000,00
4.4	Investimentos		360.000,00
4.4.90	Aplicações Diretas	360.000,00	
4.4.90.51	Obras e Instalações	100.000,00	
4.4.90.52	Equipamentos e Material Permanente	260.000,00	

Total da Unidade Orçamentária: 7.192.000,00

Unidade Orçamentária: 2008 - SECRETARIA DE DESENVOLVIMENTO URBANO

Código	Especificação	Desdobramento	Fonte	Categoria econômica
3	Despesas Correntes			2.976.000,00
3.1	Pessoal e Encargos Sociais		2.300.000,00	
3.1.90	Aplicações Diretas	2.019.000,00		
3.1.90.04	Contratação por Tempo Determinado	60.000,00		
3.1.90.11	Vencimentos e Vantagens Fixas – Pessoal Civil	1.778.000,00		
3.1.90.13	Obrigações Patronais	160.000,00		
3.1.90.92	Despesas de Exercícios Anteriores	10.000,00		
3.1.90.93	Indenizações e Restituições	5.000,00		
3.1.90.94	Indenizações e Restituições Trabalhistas	1.000,00		
3.1.90.96	Ressarcimento de Despesas de Pessoal Requisitado	5.000,00		
3.1.91	Aplicação Direta Decorrente de Operação entre Órgãos, Fundos e Entidades Integrantes dos Orçamentos Fiscal e da Seguridade Social	281.000,00		
3.1.91.13	Obrigações Patronais	280.000,00		
3.1.91.92	Despesas de Exercícios Anteriores	1.000,00		
3.3	Outras Despesas Correntes		676.000,00	
3.3.90	Aplicações Diretas	676.000,00		
3.3.90.08	Outros Benefícios Assistenciais do servidor e do militar	1.000,00		
3.3.90.14	Diárias – Civil	5.000,00		
3.3.90.30	Material de Consumo	208.000,00		
3.3.90.33	Passagens e Despesas com Locomoção	5.000,00		
3.3.90.34	Outras Despesas de Pessoal decorrentes de Contratos de Terceirização	5.000,00		

MUNICÍPIO DE SANTA CRUZ DO CAPIBARIBE

Avenida Padre Zuzinha, 178 - Centro - 55.192-000 - Santa Cruz do Capibaribe/ PE
CNPJ: 10.091.569/0001-63



Usuário: Edicleide Santos

Chave de Autenticação
1299-2740-319

Página
7 / 16

Anexo 2 da Lei Nº 4.320/64 - Despesas Segundo as Categorias Econômicas

DESPESAS

Valores em R\$ - Período: Orçamento/2022

3.3.90.36	Outros Serviços de Terceiros – Pessoa Física	123.000,00		
3.3.90.39	Outros Serviços de Terceiros – Pessoa Jurídica	309.000,00		
3.3.90.47	Obrigações Tributárias e Contributivas	20.000,00		
4	Despesas de Capital			6.975.000,00
4.4	Investimentos		6.925.000,00	
4.4.90	Aplicações Diretas	6.925.000,00		
4.4.90.51	Obras e Instalações	6.780.000,00		
4.4.90.52	Equipamentos e Material Permanente	90.000,00		
4.4.90.61	Aquisição de Imóveis	50.000,00		
4.4.90.92	Despesas de Exercícios Anteriores	5.000,00		
4.5	Inversões Financeiras		50.000,00	
4.5.90	Aplicações Diretas	50.000,00		
4.5.90.61	Aquisição de Imóveis	50.000,00		

Total da Unidade Orçamentária: 9.951.000,00

Unidade Orçamentária: 2009 - SECRETARIA DE DESENVOLVIMENTO ECONÔMICO E AGRICULTURA

Código	Especificação	Desdobramento	Fonte	Categoria econômica
3	Despesas Correntes			4.774.000,00
3.1	Pessoal e Encargos Sociais		3.313.000,00	
3.1.90	Aplicações Diretas	3.132.000,00		
3.1.90.04	Contratação por Tempo Determinado	1.500.000,00		
3.1.90.11	Vencimentos e Vantagens Fixas – Pessoal Civil	1.120.000,00		
3.1.90.13	Obrigações Patronais	500.000,00		
3.1.90.92	Despesas de Exercícios Anteriores	3.000,00		
3.1.90.93	Indenizações e Restituições	3.000,00		
3.1.90.94	Indenizações e Restituições Trabalhistas	3.000,00		
3.1.90.96	Ressarcimento de Despesas de Pessoal Requisitado	3.000,00		
3.1.91	Aplicação Direta Decorrente de Operação entre Órgãos, Fundos e Entidades Integrantes dos Orçamentos Fiscal e da Seguridade Social	181.000,00		
3.1.91.13	Obrigações Patronais	180.000,00		
3.1.91.92	Despesas de Exercícios Anteriores	1.000,00		
3.3	Outras Despesas Correntes		1.461.000,00	
3.3.90	Aplicações Diretas	1.461.000,00		
3.3.90.08	Outros Benefícios Assistenciais do servidor e do militar	3.000,00		
3.3.90.14	Diárias – Civil	10.000,00		
3.3.90.30	Material de Consumo	920.000,00		
3.3.90.33	Passagens e Despesas com Locomoção	10.000,00		
3.3.90.34	Outras Despesas de Pessoal decorrentes de Contratos de Terceirização	2.000,00		
3.3.90.36	Outros Serviços de Terceiros – Pessoa Física	110.000,00		
3.3.90.39	Outros Serviços de Terceiros – Pessoa Jurídica	380.000,00		
3.3.90.47	Obrigações Tributárias e Contributivas	21.000,00		
3.3.90.92	Despesas de Exercícios Anteriores	5.000,00		
4	Despesas de Capital			1.250.000,00
4.4	Investimentos		1.250.000,00	
4.4.90	Aplicações Diretas	1.250.000,00		
4.4.90.51	Obras e Instalações	920.000,00		
4.4.90.52	Equipamentos e Material Permanente	330.000,00		

MUNICÍPIO DE SANTA CRUZ DO CAPIBARIBE

Avenida Padre Zuzinha, 178 - Centro - 55.192-000 - Santa Cruz do Capibaribe/ PE
CNPJ: 10.091.569/0001-63



Usuário: Edicleide Santos

Chave de Autenticação
1299-2740-319

Página
8 / 16

Anexo 2 da Lei Nº 4.320/64 - Despesas Segundo as Categorias Econômicas

DESPESAS

Valores em R\$ - Período: Orçamento/2022

Total da Unidade Orçamentária: 6.024.000,00

Unidade Orçamentária: 2010 - SECRETARIA DE SERVIÇOS PÚBLICOS

Código	Especificação	Desdobramento	Fonte	Categoria econômica
3	Despesas Correntes			14.383.000,00
3.1	Pessoal e Encargos Sociais		3.745.000,00	
3.1.90	Aplicações Diretas	3.532.000,00		
3.1.90.04	Contratação por Tempo Determinado	1.800.000,00		
3.1.90.11	Vencimentos e Vantagens Fixas – Pessoal Civil	1.100.000,00		
3.1.90.13	Obrigações Patronais	620.000,00		
3.1.90.92	Despesas de Exercícios Anteriores	3.000,00		
3.1.90.93	Indenizações e Restituições	3.000,00		
3.1.90.94	Indenizações e Restituições Trabalhistas	3.000,00		
3.1.90.96	Ressarcimento de Despesas de Pessoal Requisitado	3.000,00		
3.1.91	Aplicação Direta Decorrente de Operação entre Órgãos, Fundos e Entidades Integrantes dos Orçamentos Fiscal e da Seguridade Social	213.000,00		
3.1.91.13	Obrigações Patronais	210.000,00		
3.1.91.92	Despesas de Exercícios Anteriores	3.000,00		
3.3	Outras Despesas Correntes		10.638.000,00	
3.3.90	Aplicações Diretas	10.638.000,00		
3.3.90.08	Outros Benefícios Assistenciais do servidor e do militar	2.000,00		
3.3.90.14	Diárias – Civil	5.000,00		
3.3.90.30	Material de Consumo	642.000,00		
3.3.90.33	Passagens e Despesas com Locomoção	5.000,00		
3.3.90.34	Outras Despesas de Pessoal decorrentes de Contratos de Terceirização	10.000,00		
3.3.90.36	Outros Serviços de Terceiros – Pessoa Física	48.000,00		
3.3.90.39	Outros Serviços de Terceiros – Pessoa Jurídica	9.925.000,00		
3.3.90.47	Obrigações Tributárias e Contributivas	1.000,00		
4	Despesas de Capital			700.000,00
4.4	Investimentos		700.000,00	
4.4.90	Aplicações Diretas	700.000,00		
4.4.90.51	Obras e Instalações	460.000,00		
4.4.90.52	Equipamentos e Material Permanente	240.000,00		

Total da Unidade Orçamentária: 15.083.000,00

Unidade Orçamentária: 2011 - FUNDO DE PROTEÇÃO DE ANIMAIS DE PEQUENO PORTE

Código	Especificação	Desdobramento	Fonte	Categoria econômica
3	Despesas Correntes			31.000,00
3.3	Outras Despesas Correntes		31.000,00	
3.3.90	Aplicações Diretas	31.000,00		
3.3.90.30	Material de Consumo	15.000,00		
3.3.90.36	Outros Serviços de Terceiros – Pessoa Física	8.000,00		
3.3.90.39	Outros Serviços de Terceiros – Pessoa Jurídica	8.000,00		

Total da Unidade Orçamentária: 31.000,00

Unidade Orçamentária: 2012 - CONSÓRCIO PÚBLICO - COMUPE

Código	Especificação	Desdobramento	Fonte	Categoria econômica
3	Despesas Correntes			5.600,00

MUNICÍPIO DE SANTA CRUZ DO CAPIBARIBE

Avenida Padre Zuzinha, 178 - Centro - 55.192-000 - Santa Cruz do Capibaribe/ PE
CNPJ: 10.091.569/0001-63



Usuário: Edicleide Santos

Chave de Autenticação
1299-2740-319

Página
9 / 16

Anexo 2 da Lei Nº 4.320/64 - Despesas Segundo as Categorias Econômicas

DESPESAS		Valores em R\$ - Período: Orçamento/2022	
3.1	Pessoal e Encargos Sociais		3.100,00
3.1.90	Aplicações Diretas	3.100,00	
3.1.90.91	Sentenças Judiciais	1.500,00	
3.1.90.94	Indenizações e Restituições Trabalhistas	1.600,00	
3.3	Outras Despesas Correntes		2.500,00
3.3.90	Aplicações Diretas	2.500,00	
3.3.90.91	Sentenças Judiciais	1.500,00	
3.3.90.93	Indenizações e Restituições	1.000,00	
		Total da Unidade Orçamentária:	5.600,00
		Total da Unidade Gestora:	61.158.735,08

Unidade Gestora: 129002 - Câmara Municipal de Vereadores de Santa Cruz do Capibaribe

Unidade Orçamentária: 1001 - CORPO DELIBERATIVO E SECRETARIA

Código	Especificação	Desdobramento	Fonte	Categoria econômica
3	Despesas Correntes			7.640.000,00
3.1	Pessoal e Encargos Sociais		6.100.000,00	
3.1.90	Aplicações Diretas	5.900.000,00		
3.1.90.11	Vencimentos e Vantagens Fixas – Pessoal Civil	4.820.000,00		
3.1.90.13	Obrigações Patronais	1.050.000,00		
3.1.90.91	Sentenças Judiciais	10.000,00		
3.1.90.94	Indenizações e Restituições Trabalhistas	20.000,00		
3.1.91	Aplicação Direta Decorrente de Operação entre Órgãos, Fundos e Entidades Integrantes dos Orçamentos Fiscal e da Seguridade Social	200.000,00		
3.1.91.13	Obrigações Patronais	200.000,00		
3.3	Outras Despesas Correntes		1.540.000,00	
3.3.90	Aplicações Diretas	1.540.000,00		
3.3.90.14	Diárias – Civil	170.000,00		
3.3.90.30	Material de Consumo	270.000,00		
3.3.90.35	Serviços de Consultoria	120.000,00		
3.3.90.36	Outros Serviços de Terceiros – Pessoa Física	140.000,00		
3.3.90.39	Outros Serviços de Terceiros – Pessoa Jurídica	300.000,00		
3.3.90.46	Auxílio-Alimentação	400.000,00		
3.3.90.92	Despesas de Exercícios Anteriores	40.000,00		
3.3.90.93	Indenizações e Restituições	100.000,00		
4	Despesas de Capital			250.000,00
4.4	Investimentos		200.000,00	
4.4.90	Aplicações Diretas	200.000,00		
4.4.90.51	Obras e Instalações	50.000,00		
4.4.90.52	Equipamentos e Material Permanente	150.000,00		
4.6	Amortização da Dívida		50.000,00	
4.6.90	Aplicações Diretas	50.000,00		
4.6.90.71	Principal da Dívida Contratual Resgatado	50.000,00		
		Total da Unidade Orçamentária:		7.890.000,00
		Total da Unidade Gestora:		7.890.000,00

Unidade Gestora: 129003 - Fundo Municipal de Saúde de Santa Cruz do Capibaribe

MUNICÍPIO DE SANTA CRUZ DO CAPIBARIBE

Avenida Padre Zuzinha, 178 - Centro - 55.192-000 - Santa Cruz do Capibaribe/ PE
CNPJ: 10.091.569/0001-63



Usuário: Edicleide Santos

Chave de Autenticação
1299-2740-319

Página
10 / 16

Anexo 2 da Lei Nº 4.320/64 - Despesas Segundo as Categorias Econômicas

DESPESAS

Valores em R\$ - Período: Orçamento/2022

Unidade Orçamentária: 3001 - SECRETARIA DE SAÚDE

Código	Especificação	Desdobramento	Fonte	Categoria econômica
3	Despesas Correntes			14.500,00
3.3	Outras Despesas Correntes		14.500,00	
3.3.90	Aplicações Diretas	14.500,00		
3.3.90.30	Material de Consumo	2.000,00		
3.3.90.36	Outros Serviços de Terceiros – Pessoa Física	2.000,00		
3.3.90.39	Outros Serviços de Terceiros – Pessoa Jurídica	10.000,00		
3.3.90.47	Obrigações Tributárias e Contributivas	500,00		

Total da Unidade Orçamentária: 14.500,00

Unidade Orçamentária: 3002 - FUNDO MUNICIPAL DE SAÚDE

Código	Especificação	Desdobramento	Fonte	Categoria econômica
3	Despesas Correntes			52.012.500,00
3.1	Pessoal e Encargos Sociais		31.822.500,00	
3.1.90	Aplicações Diretas	28.560.500,00		
3.1.90.04	Contratação por Tempo Determinado	8.210.000,00		
3.1.90.11	Vencimentos e Vantagens Fixas – Pessoal Civil	18.329.500,00		
3.1.90.13	Obrigações Patronais	1.967.000,00		
3.1.90.16	Outras Despesas Variáveis – Pessoal Civil	6.000,00		
3.1.90.92	Despesas de Exercícios Anteriores	7.000,00		
3.1.90.94	Indenizações e Restituições Trabalhistas	36.000,00		
3.1.90.96	Ressarcimento de Despesas de Pessoal Requisitado	5.000,00		
3.1.91	Aplicação Direta Decorrente de Operação entre Órgãos, Fundos e Entidades Integrantes dos Orçamentos Fiscal e da Seguridade Social	3.262.000,00		
3.1.91.13	Obrigações Patronais	3.262.000,00		
3.3	Outras Despesas Correntes		20.190.000,00	
3.3.50	Transferências a Instituições Privadas sem Fins Lucrativos	380.000,00		
3.3.50.43	Subvenções Sociais	330.000,00		
3.3.50.85	Contrato de Gestão	50.000,00		
3.3.90	Aplicações Diretas	19.810.000,00		
3.3.90.04	Contratação por Tempo Determinado	40.000,00		
3.3.90.08	Outros Benefícios Assistenciais do servidor e do militar	31.000,00		
3.3.90.13	Obrigações Patronais	80.000,00		
3.3.90.14	Diárias – Civil	275.000,00		
3.3.90.30	Material de Consumo	9.045.000,00		
3.3.90.32	Material, Bem ou Serviço para Distribuição Gratuita	1.602.000,00		
3.3.90.34	Outras Despesas de Pessoal decorrentes de Contratos de Terceirização	32.000,00		
3.3.90.35	Serviços de Consultoria	100.000,00		
3.3.90.36	Outros Serviços de Terceiros – Pessoa Física	1.192.000,00		
3.3.90.37	Locação de Mão-de-Obra	5.000,00		
3.3.90.39	Outros Serviços de Terceiros – Pessoa Jurídica	6.736.000,00		
3.3.90.47	Obrigações Tributárias e Contributivas	192.000,00		
3.3.90.48	Outros Auxílios Financeiros a Pessoas Físicas	398.000,00		
3.3.90.92	Despesas de Exercícios Anteriores	56.000,00		
3.3.90.93	Indenizações e Restituições	20.000,00		

MUNICÍPIO DE SANTA CRUZ DO CAPIBARIBE

Avenida Padre Zuzinha, 178 - Centro - 55.192-000 - Santa Cruz do Capibaribe/ PE
CNPJ: 10.091.569/0001-63



Usuário: Edicleide Santos

Chave de Autenticação
1299-2740-319

Página
11 / 16

Anexo 2 da Lei Nº 4.320/64 - Despesas Segundo as Categorias Econômicas

DESPESAS		Valores em R\$ - Período: Orçamento/2022	
3.3.90.94	Indenizações e Restituições Trabalhistas	6.000,00	
4	Despesas de Capital		3.710.000,00
4.4	Investimentos		3.690.000,00
4.4.90	Aplicações Diretas	3.690.000,00	
4.4.90.51	Obras e Instalações	2.260.000,00	
4.4.90.52	Equipamentos e Material Permanente	1.420.000,00	
4.4.90.61	Aquisição de Imóveis	10.000,00	
4.5	Inversões Financeiras		20.000,00
4.5.90	Aplicações Diretas	20.000,00	
4.5.90.61	Aquisição de Imóveis	20.000,00	
		Total da Unidade Orçamentária:	55.722.500,00
		Total da Unidade Gestora:	55.737.000,00

Unidade Gestora: 129004 - Fundo Municipal de Defesa dos Direitos da Criança e do Adolescente de Santa Cruz do Capibaribe

Unidade Orçamentária: 6001 - FUNDO MUNICIPAL DOS DIREITOS DA CRIANÇA E DO ADOLESCENTE

Código	Especificação	Desdobramento	Fonte	Categoria econômica
3	Despesas Correntes			698.828,92
3.3	Outras Despesas Correntes		698.828,92	
3.3.90	Aplicações Diretas	698.828,92		
3.3.90.14	Diárias – Civil	5.000,00		
3.3.90.30	Material de Consumo	49.996,00		
3.3.90.33	Passagens e Despesas com Locomoção	5.000,00		
3.3.90.36	Outros Serviços de Terceiros – Pessoa Física	195.122,92		
3.3.90.39	Outros Serviços de Terceiros – Pessoa Jurídica	63.710,00		
3.3.90.43	Subvenções Sociais	380.000,00		
4	Despesas de Capital			80.936,00
4.4	Investimentos		80.936,00	
4.4.90	Aplicações Diretas	80.936,00		
4.4.90.52	Equipamentos e Material Permanente	80.936,00		
		Total da Unidade Orçamentária:		779.764,92
		Total da Unidade Gestora:		779.764,92

Unidade Gestora: 129005 - Fundo Municipal de Assistência Social de Santa Cruz do Capibaribe

Unidade Orçamentária: 5001 - SECRETARIA DE GOVERNO E DESENVOLVIMENTO SOCIAL

Código	Especificação	Desdobramento	Fonte	Categoria econômica
3	Despesas Correntes			2.023.500,00
3.1	Pessoal e Encargos Sociais		1.710.000,00	
3.1.90	Aplicações Diretas	1.577.000,00		
3.1.90.04	Contratação por Tempo Determinado	355.000,00		
3.1.90.11	Vencimentos e Vantagens Fixas – Pessoal Civil	1.005.000,00		
3.1.90.13	Obrigações Patronais	211.000,00		
3.1.90.94	Indenizações e Restituições Trabalhistas	6.000,00		
3.1.91	Aplicação Direta Decorrente de Operação entre Órgãos, Fundos e Entidades Integrantes dos Orçamentos Fiscal e da Seguridade Social	133.000,00		
3.1.91.13	Obrigações Patronais	133.000,00		
3.3	Outras Despesas Correntes		313.500,00	
3.3.90	Aplicações Diretas	313.500,00		

MUNICÍPIO DE SANTA CRUZ DO CAPIBARIBE

Avenida Padre Zuzinha, 178 - Centro - 55.192-000 - Santa Cruz do Capibaribe/ PE
CNPJ: 10.091.569/0001-63



Usuário: Edicleide Santos

Chave de Autenticação
1299-2740-319

Página
12 / 16

Anexo 2 da Lei Nº 4.320/64 - Despesas Segundo as Categorias Econômicas

DESPESAS

Valores em R\$ - Período: Orçamento/2022

3.3.90.08	Outros Benefícios Assistenciais do servidor e do militar	3.000,00		
3.3.90.14	Diárias – Civil	35.000,00		
3.3.90.30	Material de Consumo	89.000,00		
3.3.90.33	Passagens e Despesas com Locomoção	5.000,00		
3.3.90.36	Outros Serviços de Terceiros – Pessoa Física	71.000,00		
3.3.90.39	Outros Serviços de Terceiros – Pessoa Jurídica	77.000,00		
3.3.90.47	Obrigações Tributárias e Contributivas	33.500,00		
4	Despesas de Capital			15.000,00
4.4	Investimentos		15.000,00	
4.4.90	Aplicações Diretas	15.000,00		
4.4.90.52	Equipamentos e Material Permanente	15.000,00		

Total da Unidade Orçamentária: 2.038.500,00

Unidade Orçamentária: 5002 - FUNDO MUNICIPAL DE ASSISTÊNCIA SOCIAL (ENTIDADE SUPERVISIONADA)

Código	Especificação	Desdobramento	Fonte	Categoria econômica
3	Despesas Correntes			7.199.000,00
3.1	Pessoal e Encargos Sociais		2.354.000,00	
3.1.90	Aplicações Diretas	2.307.000,00		
3.1.90.04	Contratação por Tempo Determinado	660.000,00		
3.1.90.11	Vencimentos e Vantagens Fixas – Pessoal Civil	1.160.000,00		
3.1.90.13	Obrigações Patronais	470.000,00		
3.1.90.92	Despesas de Exercícios Anteriores	5.000,00		
3.1.90.94	Indenizações e Restituições Trabalhistas	7.000,00		
3.1.90.96	Ressarcimento de Despesas de Pessoal Requisitado	5.000,00		
3.1.91	Aplicação Direta Decorrente de Operação entre Órgãos, Fundos e Entidades Integrantes dos Orçamentos Fiscal e da Seguridade Social	47.000,00		
3.1.91.13	Obrigações Patronais	47.000,00		
3.3	Outras Despesas Correntes		4.845.000,00	
3.3.50	Transferências a Instituições Privadas sem Fins Lucrativos	300.000,00		
3.3.50.43	Subvenções Sociais	300.000,00		
3.3.90	Aplicações Diretas	4.545.000,00		
3.3.90.08	Outros Benefícios Assistenciais do servidor e do militar	22.000,00		
3.3.90.14	Diárias – Civil	54.000,00		
3.3.90.30	Material de Consumo	1.192.000,00		
3.3.90.32	Material, Bem ou Serviço para Distribuição Gratuita	318.000,00		
3.3.90.33	Passagens e Despesas com Locomoção	32.000,00		
3.3.90.35	Serviços de Consultoria	70.000,00		
3.3.90.36	Outros Serviços de Terceiros – Pessoa Física	1.602.000,00		
3.3.90.39	Outros Serviços de Terceiros – Pessoa Jurídica	1.001.000,00		
3.3.90.47	Obrigações Tributárias e Contributivas	114.000,00		
3.3.90.48	Outros Auxílios Financeiros a Pessoas Físicas	112.000,00		
3.3.90.92	Despesas de Exercícios Anteriores	20.000,00		
3.3.90.93	Indenizações e Restituições	6.000,00		
3.3.90.94	Indenizações e Restituições Trabalhistas	2.000,00		
4	Despesas de Capital			545.000,00
4.4	Investimentos		545.000,00	
4.4.90	Aplicações Diretas	545.000,00		

MUNICÍPIO DE SANTA CRUZ DO CAPIBARIBE

Avenida Padre Zuzinha, 178 - Centro - 55.192-000 - Santa Cruz do Capibaribe/ PE
CNPJ: 10.091.569/0001-63



Usuário: Edicleide Santos

Chave de Autenticação
1299-2740-319

Página
13 / 16

Anexo 2 da Lei Nº 4.320/64 - Despesas Segundo as Categorias Econômicas

DESPESAS

Valores em R\$ - Período: Orçamento/2022

4.4.90.51	Obras e Instalações	90.000,00		
4.4.90.52	Equipamentos e Material Permanente	455.000,00		
			Total da Unidade Orçamentária:	7.744.000,00
			Total da Unidade Gestora:	9.782.500,00

Unidade Gestora: 129007 - Regime Próprio de Previdência Social de Santa Cruz do Capibaribe

Unidade Orçamentária: 8001 - FUNDO MUNICIPAL DE PREVIDÊNCIA - FUNDO PREVIDENCIÁRIO

Código	Especificação	Desdobramento	Fonte	Categoria econômica
3	Despesas Correntes			14.802.000,00
3.1	Pessoal e Encargos Sociais		14.062.000,00	
3.1.90	Aplicações Diretas	14.012.000,00		
3.1.90.04	Contratação por Tempo Determinado	10.000,00		
3.1.90.11	Vencimentos e Vantagens Fixas – Pessoal Civil	218.540,00		
3.1.90.13	Obrigações Patronais	50.000,00		
3.1.90.91	Sentenças Judiciais	20.000,00		
3.1.90.93	Indenizações e Restituições	20.000,00		
3.1.90.94	Indenizações e Restituições Trabalhistas	10.000,00		
3.1.91	Aplicação Direta Decorrente de Operação entre Órgãos, Fundos e Entidades Integrantes dos Orçamentos Fiscal e da Seguridade Social	50.000,00		
3.1.91.13	Obrigações Patronais	50.000,00		
3.3	Outras Despesas Correntes		740.000,00	
3.3.20	Transferências à União	10.000,00		
3.3.90	Aplicações Diretas	730.000,00		
3.3.90.14	Diárias – Civil	20.000,00		
3.3.90.30	Material de Consumo	70.000,00		
3.3.90.33	Passagens e Despesas com Locomoção	20.000,00		
3.3.90.35	Serviços de Consultoria	240.000,00		
3.3.90.36	Outros Serviços de Terceiros – Pessoa Física	110.000,00		
3.3.90.39	Outros Serviços de Terceiros – Pessoa Jurídica	210.000,00		
3.3.90.47	Obrigações Tributárias e Contributivas	10.000,00		
3.3.90.91	Sentenças Judiciais	20.000,00		
3.3.90.92	Despesas de Exercícios Anteriores	10.000,00		
3.3.90.93	Indenizações e Restituições	20.000,00		
4	Despesas de Capital			30.000,00
4.4	Investimentos		30.000,00	
4.4.90	Aplicações Diretas	30.000,00		
4.4.90.51	Obras e Instalações	15.000,00		
4.4.90.52	Equipamentos e Material Permanente	15.000,00		
9	Reserva de Contingência			11.960.000,00
9.9	Reserva de Contingência		11.960.000,00	
9.9.99	A Definir	11.960.000,00		
9.9.99.99	A Classificar	11.960.000,00		
			Total da Unidade Orçamentária:	26.792.000,00
			Total da Unidade Gestora:	26.792.000,00

Unidade Gestora: 129008 - Secretaria Municipal de Educação de Santa Cruz do Capibaribe

MUNICÍPIO DE SANTA CRUZ DO CAPIBARIBE

Avenida Padre Zuzinha, 178 - Centro - 55.192-000 - Santa Cruz do Capibaribe/ PE
CNPJ: 10.091.569/0001-63



Usuário: Edicleide Santos

Chave de Autenticação
1299-2740-319

Página
14 / 16

Anexo 2 da Lei Nº 4.320/64 - Despesas Segundo as Categorias Econômicas

DESPESAS

Valores em R\$ - Período: Orçamento/2022

Unidade Orçamentária: 4001 - SECRETARIA DE EDUCAÇÃO

Código	Especificação	Desdobramento	Fonte	Categoria econômica
3	Despesas Correntes			12.308.000,00
3.1	Pessoal e Encargos Sociais		4.272.000,00	
3.1.90	Aplicações Diretas	3.462.000,00		
3.1.90.04	Contratação por Tempo Determinado	500.000,00		
3.1.90.11	Vencimentos e Vantagens Fixas – Pessoal Civil	2.800.000,00		
3.1.90.13	Obrigações Patronais	120.000,00		
3.1.90.92	Despesas de Exercícios Anteriores	3.000,00		
3.1.90.93	Indenizações e Restituições	3.000,00		
3.1.90.94	Indenizações e Restituições Trabalhistas	33.000,00		
3.1.90.96	Ressarcimento de Despesas de Pessoal Requisitado	3.000,00		
3.1.91	Aplicação Direta Decorrente de Operação entre Órgãos, Fundos e Entidades Integrantes dos Orçamentos Fiscal e da Seguridade Social	810.000,00		
3.1.91.13	Obrigações Patronais	800.000,00		
3.1.91.92	Despesas de Exercícios Anteriores	10.000,00		
3.3	Outras Despesas Correntes		8.036.000,00	
3.3.50	Transferências a Instituições Privadas sem Fins Lucrativos	5.000,00		
3.3.50.43	Subvenções Sociais	5.000,00		
3.3.90	Aplicações Diretas	8.031.000,00		
3.3.90.08	Outros Benefícios Assistenciais do servidor e do militar	5.000,00		
3.3.90.14	Diárias – Civil	15.000,00		
3.3.90.18	Auxílio Financeiro a Estudantes	1.000.000,00		
3.3.90.30	Material de Consumo	3.258.000,00		
3.3.90.32	Material, Bem ou Serviço para Distribuição Gratuita	830.000,00		
3.3.90.33	Passagens e Despesas com Locomoção	3.000,00		
3.3.90.34	Outras Despesas de Pessoal decorrentes de Contratos de Terceirização	10.000,00		
3.3.90.36	Outros Serviços de Terceiros – Pessoa Física	315.000,00		
3.3.90.39	Outros Serviços de Terceiros – Pessoa Jurídica	2.501.000,00		
3.3.90.40	Serviços de Tecnologia da Informação e Comunicação - Pessoa Jurídica	5.000,00		
3.3.90.47	Obrigações Tributárias e Contributivas	56.000,00		
3.3.90.92	Despesas de Exercícios Anteriores	20.000,00		
3.3.90.93	Indenizações e Restituições	8.000,00		
3.3.90.94	Indenizações e Restituições Trabalhistas	5.000,00		
4	Despesas de Capital			7.312.000,00
4.4	Investimentos		7.282.000,00	
4.4.90	Aplicações Diretas	7.282.000,00		
4.4.90.51	Obras e Instalações	4.492.000,00		
4.4.90.52	Equipamentos e Material Permanente	2.720.000,00		
4.4.90.61	Aquisição de Imóveis	70.000,00		
4.5	Inversões Financeiras		30.000,00	
4.5.90	Aplicações Diretas	30.000,00		
4.5.90.61	Aquisição de Imóveis	30.000,00		

Total da Unidade Orçamentária:

19.620.000,00

MUNICÍPIO DE SANTA CRUZ DO CAPIBARIBE

Avenida Padre Zuzinha, 178 - Centro - 55.192-000 - Santa Cruz do Capibaribe/ PE
CNPJ: 10.091.569/0001-63



Usuário: Edicleide Santos

Chave de Autenticação
1299-2740-319

Página
15 / 16

Anexo 2 da Lei Nº 4.320/64 - Despesas Segundo as Categorias Econômicas

DESPESAS

Valores em R\$ - Período: Orçamento/2022

Unidade Orçamentária: 4002 - FUNDEB

Código	Especificação	Desdobramento	Fonte	Categoria econômica
3	Despesas Correntes			57.288.500,00
3.1	Pessoal e Encargos Sociais		56.158.000,00	
3.1.90	Aplicações Diretas	46.048.000,00		
3.1.90.04	Contratação por Tempo Determinado	5.982.500,00		
3.1.90.11	Vencimentos e Vantagens Fixas – Pessoal Civil	37.608.500,00		
3.1.90.13	Obrigações Patronais	1.505.000,00		
3.1.90.94	Indenizações e Restituições Trabalhistas	921.000,00		
3.1.90.96	Ressarcimento de Despesas de Pessoal Requisitado	31.000,00		
3.1.91	Aplicação Direta Decorrente de Operação entre Órgãos, Fundos e Entidades Integrantes dos Orçamentos Fiscal e da Seguridade Social	10.110.000,00		
3.1.91.13	Obrigações Patronais	10.110.000,00		
3.3	Outras Despesas Correntes		1.130.500,00	
3.3.90	Aplicações Diretas	1.130.500,00		
3.3.90.08	Outros Benefícios Assistenciais do servidor e do militar	34.500,00		
3.3.90.14	Diárias – Civil	20.000,00		
3.3.90.30	Material de Consumo	310.000,00		
3.3.90.32	Material, Bem ou Serviço para Distribuição Gratuita	527.000,00		
3.3.90.34	Outras Despesas de Pessoal decorrentes de Contratos de Terceirização	10.000,00		
3.3.90.36	Outros Serviços de Terceiros – Pessoa Física	80.000,00		
3.3.90.39	Outros Serviços de Terceiros – Pessoa Jurídica	130.000,00		
3.3.90.47	Obrigações Tributárias e Contributivas	19.000,00		
4	Despesas de Capital			951.500,00
4.4	Investimentos		951.500,00	
4.4.90	Aplicações Diretas	951.500,00		
4.4.90.51	Obras e Instalações	600.000,00		
4.4.90.52	Equipamentos e Material Permanente	351.500,00		
Total da Unidade Orçamentária:				58.240.000,00
Total da Unidade Gestora:				77.860.000,00
Total Geral:				240.000.000,00

Resumo

Pessoal e Encargos Sociais	124.691.300,40
Juros e Encargos da Dívida	280.000,00
Outras Despesas Correntes	56.909.772,60
Total das Despesas Correntes	181.881.073,00
Investimentos	22.213.927,00
Inversões Financeiras	100.000,00
Amortização da Dívida	2.273.000,00
Total das Despesas de Capital	24.586.927,00
Reserva de Contingência	16.558.000,00
Pessoal e Encargos Sociais	16.754.000,00
Juros e Encargos da Dívida	20.000,00

MUNICÍPIO DE SANTA CRUZ DO CAPIBARIBE

Avenida Padre Zuzinha, 178 - Centro - 55.192-000 - Santa Cruz do Capibaribe/ PE
CNPJ: 10.091.569/0001-63



Usuário: Edicleide Santos

Chave de Autenticação
1299-2740-319

Página
16 / 16

Anexo 2 da Lei Nº 4.320/64 - Despesas Segundo as Categorias Econômicas

DESPESAS

Valores em R\$ - Período: Orçamento/2022

Total das Despesas Correntes Intra-Orçamentárias	16.774.000,00
Amortização da Dívida	200.000,00
Total das Despesas de Capital Intra-Orçamentárias	200.000,00
TOTAL GERAL	240.000.000,00

Entidades Consolidadas: Prefeitura Municipal de Santa Cruz do Capibaribe, Câmara Municipal de Vereadores de Santa Cruz do Capibaribe, Fundo Municipal de Saúde de Santa Cruz do Capibaribe, Fundo Municipal de Defesa dos Direitos da Criança e do Adolescente de Santa Cruz do Capibaribe, Fundo Municipal de Assistência Social de Santa Cruz do Capibaribe, SANTA CRUZ PREV, Regime Próprio de Previdência Social de Santa Cruz do Capibaribe, Secretaria Municipal de Educação de Santa Cruz do Capibaribe

Prefeitura Municipal de Santa Cruz do Capibaribe

Avenida Padre Zuzinha, 178 - Centro - 55.192-000 - Santa Cruz do Capibaribe/ PE
CNPJ: 10.091.569/0001-63



PREFEITURA DE
SANTA CRUZ
DO CAPIBARIBE
VIVENDO UM NOVO TEMPO

Usuário: Edicleide Santos	Chave de Autenticação Digital 2024-9214-890	Página 1 / 7
---------------------------	--	-----------------

Valores Previstos na Despesa LOA por Natureza

LOA 2022 - Valores em R\$

Unidade Gestora	Unidade Orçamentária	Natureza da Despesa	Valor
129001 - Prefeitura Municipal de Santa Cruz do Capibaribe			
2001 - GABINETE DO PREFEITO			
3.1.90.04.00	Contratação por Tempo Determinado		100.000,00
3.1.90.11.00	Vencimentos e Vantagens Fixas – Pessoal Civil		1.700.000,00
3.1.90.13.00	Obrigações Patronais		420.000,00
3.1.90.92.00	Despesas de Exercícios Anteriores		1.000,00
3.1.90.93.00	Indenizações e Restituições		1.000,00
3.1.90.94.00	Indenizações e Restituições Trabalhistas		5.000,00
3.1.90.96.00	Ressarcimento de Despesas de Pessoal Requisitado		1.000,00
3.1.91.13.00	Obrigações Patronais		75.000,00
3.1.91.92.00	Despesas de Exercícios Anteriores		500,00
3.3.50.41.00	Contribuições		33.000,00
3.3.90.08.00	Outros Benefícios Assistenciais do servidor e do militar		1.000,00
3.3.90.14.00	Diárias – Civil		31.000,00
3.3.90.30.00	Material de Consumo		212.000,00
3.3.90.31.00	Premiações Culturais, Artísticas, Científicas, Desportivas e Outras		35.000,00
3.3.90.32.00	Material, Bem ou Serviço para Distribuição Gratuita		30.000,00
3.3.90.33.00	Passagens e Despesas com Locomoção		21.000,00
3.3.90.35.00	Serviços de Consultoria		1.000,00
3.3.90.36.00	Outros Serviços de Terceiros – Pessoa Física		175.000,00
3.3.90.39.00	Outros Serviços de Terceiros – Pessoa Jurídica		1.180.635,08
3.3.90.41.00	Contribuições		105.000,00
3.3.90.43.00	Subvenções Sociais		80.000,00
3.3.90.47.00	Obrigações Tributárias e Contributivas		16.000,00
3.3.90.48.00	Outros Auxílios Financeiros a Pessoas Físicas		10.000,00
4.4.90.52.00	Equipamentos e Material Permanente		35.000,00
Total da Unidade Orçamentária			4.269.135,08
2002 - GABINETE DO VICE-PREFEITO			
3.1.90.04.00	Contratação por Tempo Determinado		10.000,00
3.1.90.11.00	Vencimentos e Vantagens Fixas – Pessoal Civil		270.000,00
3.1.90.13.00	Obrigações Patronais		70.000,00
3.1.90.92.00	Despesas de Exercícios Anteriores		1.000,00
3.1.90.94.00	Indenizações e Restituições Trabalhistas		1.000,00
3.1.91.13.00	Obrigações Patronais		1.000,00
3.3.90.14.00	Diárias – Civil		10.000,00
3.3.90.30.00	Material de Consumo		2.000,00
3.3.90.36.00	Outros Serviços de Terceiros – Pessoa Física		5.000,00
3.3.90.39.00	Outros Serviços de Terceiros – Pessoa Jurídica		5.000,00
3.3.90.47.00	Obrigações Tributárias e Contributivas		1.000,00
3.3.90.92.00	Despesas de Exercícios Anteriores		500,00
Total da Unidade Orçamentária			376.500,00
2003 - SECRETARIA DE PLANEJAMENTO E GESTÃO DE PESSOAS			
3.1.90.00.00	Aplicações Diretas		820.000,00
3.1.90.04.00	Contratação por Tempo Determinado		120.000,00
3.1.90.11.00	Vencimentos e Vantagens Fixas – Pessoal Civil		2.400.000,00
3.1.90.13.00	Obrigações Patronais		400.000,00
3.1.90.91.00	Sentenças Judiciais		10.000,00
3.1.90.92.00	Despesas de Exercícios Anteriores		5.000,00
3.1.90.93.00	Indenizações e Restituições		5.000,00
3.1.90.94.00	Indenizações e Restituições Trabalhistas		3.000,00
3.1.90.96.00	Ressarcimento de Despesas de Pessoal Requisitado		4.700,40
3.1.91.13.00	Obrigações Patronais		290.000,00
3.1.91.92.00	Despesas de Exercícios Anteriores		10.000,00
3.3.50.85.00	Contrato de Gestão		10.000,00
3.3.90.08.00	Outros Benefícios Assistenciais do servidor e do militar		5.000,00
3.3.90.14.00	Diárias – Civil		20.000,00
3.3.90.30.00	Material de Consumo		307.000,00
3.3.90.33.00	Passagens e Despesas com Locomoção		10.000,00
3.3.90.34.00	Outras Despesas de Pessoal decorrentes de Contratos de Terceirização		5.000,00
3.3.90.35.00	Serviços de Consultoria		70.000,00
3.3.90.36.00	Outros Serviços de Terceiros – Pessoa Física		207.000,00
3.3.90.39.00	Outros Serviços de Terceiros – Pessoa Jurídica		602.000,00
3.3.90.40.00	Serviços de Tecnologia da Informação e Comunicação - Pessoa Jurídica		5.000,00
3.3.90.47.00	Obrigações Tributárias e Contributivas		40.000,00
3.3.90.91.00	Sentenças Judiciais		100.000,00
3.3.90.92.00	Despesas de Exercícios Anteriores		1.808,60
3.3.90.93.00	Indenizações e Restituições		5.000,00
3.3.90.94.00	Indenizações e Restituições Trabalhistas		5.000,00
4.4.90.52.00	Equipamentos e Material Permanente		89.491,00
Total da Unidade Orçamentária			5.550.000,00
2004 - CONTROLADORIA GERAL DO MUNICÍPIO			

Prefeitura Municipal de Santa Cruz do Capibaribe

Avenida Padre Zuzinha, 178 - Centro - 55.192-000 - Santa Cruz do Capibaribe/ PE
CNPJ: 10.091.569/0001-63



Usuário: Edicleide Santos	Chave de Autenticação Digital 2024-9214-890	Página 2 / 7
---------------------------	--	-----------------

Valores Previstos na Despesa LOA por Natureza

LOA 2022 - Valores em R\$

Unidade Gestora	Valor
Unidade Orçamentária	
Natureza da Despesa	
3.1.90.04.00 Contratação por Tempo Determinado	10.000,00
3.1.90.11.00 Vencimentos e Vantagens Fixas – Pessoal Civil	260.000,00
3.1.90.13.00 Obrigações Patronais	60.000,00
3.1.90.92.00 Despesas de Exercícios Anteriores	1.000,00
3.1.90.93.00 Indenizações e Restituições	1.000,00
3.1.90.94.00 Indenizações e Restituições Trabalhistas	5.000,00
3.1.90.96.00 Ressarcimento de Despesas de Pessoal Requisitado	10.000,00
3.1.91.13.00 Obrigações Patronais	10.000,00
3.1.91.92.00 Despesas de Exercícios Anteriores	500,00
3.3.90.14.00 Diárias – Civil	5.000,00
3.3.90.30.00 Material de Consumo	5.000,00
3.3.90.33.00 Passagens e Despesas com Locomoção	1.000,00
3.3.90.36.00 Outros Serviços de Terceiros – Pessoa Física	5.000,00
3.3.90.39.00 Outros Serviços de Terceiros – Pessoa Jurídica	5.000,00
3.3.90.47.00 Obrigações Tributárias e Contributivas	1.000,00
3.3.90.92.00 Despesas de Exercícios Anteriores	1.000,00
4.4.90.52.00 Equipamentos e Material Permanente	10.000,00
Total da Unidade Orçamentária	390.500,00
2005 - SECRETARIA DE RECEITA MUNICIPAL	
3.1.90.04.00 Contratação por Tempo Determinado	70.000,00
3.1.90.11.00 Vencimentos e Vantagens Fixas – Pessoal Civil	1.300.000,00
3.1.90.13.00 Obrigações Patronais	110.000,00
3.1.90.92.00 Despesas de Exercícios Anteriores	5.000,00
3.1.90.93.00 Indenizações e Restituições	1.000,00
3.1.90.94.00 Indenizações e Restituições Trabalhistas	5.000,00
3.1.90.96.00 Ressarcimento de Despesas de Pessoal Requisitado	2.000,00
3.1.91.13.00 Obrigações Patronais	200.000,00
3.1.91.92.00 Despesas de Exercícios Anteriores	1.000,00
3.2.90.21.00 Juros sobre a Dívida por Contrato	190.000,00
3.2.90.22.00 Outros Encargos sobre a Dívida por Contrato	90.000,00
3.2.91.22.00 Outros Encargos sobre a Dívida por Contrato	20.000,00
3.3.90.08.00 Outros Benefícios Assistenciais do servidor e do militar	1.000,00
3.3.90.14.00 Diárias – Civil	10.000,00
3.3.90.30.00 Material de Consumo	38.000,00
3.3.90.31.00 Premiações Culturais, Artísticas, Científicas, Desportivas e Outras	10.000,00
3.3.90.33.00 Passagens e Despesas com Locomoção	5.000,00
3.3.90.35.00 Serviços de Consultoria	160.000,00
3.3.90.36.00 Outros Serviços de Terceiros – Pessoa Física	36.000,00
3.3.90.39.00 Outros Serviços de Terceiros – Pessoa Jurídica	761.000,00
3.3.90.40.00 Serviços de Tecnologia da Informação e Comunicação - Pessoa Jurídica	5.000,00
3.3.90.47.00 Obrigações Tributárias e Contributivas	1.609.000,00
3.3.90.92.00 Despesas de Exercícios Anteriores	10.000,00
3.3.90.93.00 Indenizações e Restituições	10.000,00
4.4.90.51.00 Obras e Instalações	10.000,00
4.4.90.52.00 Equipamentos e Material Permanente	30.000,00
4.6.90.71.00 Principal da Dívida Contratual Resgatado	2.223.000,00
4.6.91.71.00 Principal da Dívida Contratual Resgatado	200.000,00
9.9.99.99.00 A Classificar	4.598.000,00
Total da Unidade Orçamentária	11.710.000,00
2006 - PROCURADORIA GERAL DO MUNICÍPIO	
3.1.90.04.00 Contratação por Tempo Determinado	5.000,00
3.1.90.11.00 Vencimentos e Vantagens Fixas – Pessoal Civil	435.000,00
3.1.90.13.00 Obrigações Patronais	50.000,00
3.1.90.92.00 Despesas de Exercícios Anteriores	2.000,00
3.1.90.93.00 Indenizações e Restituições	1.000,00
3.1.90.94.00 Indenizações e Restituições Trabalhistas	5.000,00
3.1.90.96.00 Ressarcimento de Despesas de Pessoal Requisitado	1.000,00
3.1.91.13.00 Obrigações Patronais	42.000,00
3.1.91.92.00 Despesas de Exercícios Anteriores	1.000,00
3.3.90.14.00 Diárias – Civil	5.000,00
3.3.90.30.00 Material de Consumo	5.000,00
3.3.90.33.00 Passagens e Despesas com Locomoção	1.000,00
3.3.90.36.00 Outros Serviços de Terceiros – Pessoa Física	5.000,00
3.3.90.39.00 Outros Serviços de Terceiros – Pessoa Jurídica	5.000,00
3.3.90.47.00 Obrigações Tributárias e Contributivas	2.000,00
3.3.90.92.00 Despesas de Exercícios Anteriores	1.000,00
4.4.90.52.00 Equipamentos e Material Permanente	10.000,00
Total da Unidade Orçamentária	576.000,00
2007 - SECRETARIA DA DEFESA SOCIAL	
3.1.90.04.00 Contratação por Tempo Determinado	160.000,00
3.1.90.11.00 Vencimentos e Vantagens Fixas – Pessoal Civil	5.160.000,00

Prefeitura Municipal de Santa Cruz do Capibaribe

Avenida Padre Zuzinha, 178 - Centro - 55.192-000 - Santa Cruz do Capibaribe/ PE
CNPJ: 10.091.569/0001-63



Usuário: Edicleide Santos	Chave de Autenticação Digital 2024-9214-890	Página 3 / 7
---------------------------	--	-----------------

Valores Previstos na Despesa LOA por Natureza

LOA 2022 - Valores em R\$

Unidade Gestora	Valor
Unidade Orçamentária	
Natureza da Despesa	
3.1.90.13.00 Obrigações Patronais	126.000,00
3.1.90.92.00 Despesas de Exercícios Anteriores	1.000,00
3.1.90.93.00 Indenizações e Restituições	2.000,00
3.1.90.94.00 Indenizações e Restituições Trabalhistas	1.000,00
3.1.90.96.00 Ressarcimento de Despesas de Pessoal Requisitado	2.000,00
3.1.91.13.00 Obrigações Patronais	835.000,00
3.1.91.92.00 Despesas de Exercícios Anteriores	1.000,00
3.3.90.08.00 Outros Benefícios Assistenciais do servidor e do militar	1.000,00
3.3.90.14.00 Diárias – Civil	5.000,00
3.3.90.19.00 Auxílio-Fardamento	180.000,00
3.3.90.30.00 Material de Consumo	215.000,00
3.3.90.33.00 Passagens e Despesas com Locomoção	5.000,00
3.3.90.36.00 Outros Serviços de Terceiros – Pessoa Física	30.000,00
3.3.90.39.00 Outros Serviços de Terceiros – Pessoa Jurídica	100.000,00
3.3.90.47.00 Obrigações Tributárias e Contributivas	4.000,00
3.3.90.92.00 Despesas de Exercícios Anteriores	2.000,00
3.3.90.93.00 Indenizações e Restituições	1.000,00
3.3.90.94.00 Indenizações e Restituições Trabalhistas	1.000,00
4.4.90.51.00 Obras e Instalações	100.000,00
4.4.90.52.00 Equipamentos e Material Permanente	260.000,00
Total da Unidade Orçamentária	7.192.000,00
2008 - SECRETARIA DE DESENVOLVIMENTO URBANO	
3.1.90.04.00 Contratação por Tempo Determinado	60.000,00
3.1.90.11.00 Vencimentos e Vantagens Fixas – Pessoal Civil	1.778.000,00
3.1.90.13.00 Obrigações Patronais	160.000,00
3.1.90.92.00 Despesas de Exercícios Anteriores	10.000,00
3.1.90.93.00 Indenizações e Restituições	5.000,00
3.1.90.94.00 Indenizações e Restituições Trabalhistas	1.000,00
3.1.90.96.00 Ressarcimento de Despesas de Pessoal Requisitado	5.000,00
3.1.91.13.00 Obrigações Patronais	280.000,00
3.1.91.92.00 Despesas de Exercícios Anteriores	1.000,00
3.3.90.08.00 Outros Benefícios Assistenciais do servidor e do militar	1.000,00
3.3.90.14.00 Diárias – Civil	5.000,00
3.3.90.30.00 Material de Consumo	208.000,00
3.3.90.33.00 Passagens e Despesas com Locomoção	5.000,00
3.3.90.34.00 Outras Despesas de Pessoal decorrentes de Contratos de Terceirização	5.000,00
3.3.90.36.00 Outros Serviços de Terceiros – Pessoa Física	123.000,00
3.3.90.39.00 Outros Serviços de Terceiros – Pessoa Jurídica	309.000,00
3.3.90.47.00 Obrigações Tributárias e Contributivas	20.000,00
4.4.90.51.00 Obras e Instalações	6.780.000,00
4.4.90.52.00 Equipamentos e Material Permanente	90.000,00
4.4.90.61.00 Aquisição de Imóveis	50.000,00
4.4.90.92.00 Despesas de Exercícios Anteriores	5.000,00
4.5.90.61.00 Aquisição de Imóveis	50.000,00
Total da Unidade Orçamentária	9.951.000,00
2009 - SECRETARIA DE DESENVOLVIMENTO ECONÔMICO E AGRICULTURA	
3.1.90.04.00 Contratação por Tempo Determinado	1.500.000,00
3.1.90.11.00 Vencimentos e Vantagens Fixas – Pessoal Civil	1.120.000,00
3.1.90.13.00 Obrigações Patronais	500.000,00
3.1.90.92.00 Despesas de Exercícios Anteriores	3.000,00
3.1.90.93.00 Indenizações e Restituições	3.000,00
3.1.90.94.00 Indenizações e Restituições Trabalhistas	3.000,00
3.1.90.96.00 Ressarcimento de Despesas de Pessoal Requisitado	3.000,00
3.1.91.13.00 Obrigações Patronais	180.000,00
3.1.91.92.00 Despesas de Exercícios Anteriores	1.000,00
3.3.90.08.00 Outros Benefícios Assistenciais do servidor e do militar	3.000,00
3.3.90.14.00 Diárias – Civil	10.000,00
3.3.90.30.00 Material de Consumo	920.000,00
3.3.90.33.00 Passagens e Despesas com Locomoção	10.000,00
3.3.90.34.00 Outras Despesas de Pessoal decorrentes de Contratos de Terceirização	2.000,00
3.3.90.36.00 Outros Serviços de Terceiros – Pessoa Física	110.000,00
3.3.90.39.00 Outros Serviços de Terceiros – Pessoa Jurídica	380.000,00
3.3.90.47.00 Obrigações Tributárias e Contributivas	21.000,00
3.3.90.92.00 Despesas de Exercícios Anteriores	5.000,00
4.4.90.51.00 Obras e Instalações	920.000,00
4.4.90.52.00 Equipamentos e Material Permanente	330.000,00
Total da Unidade Orçamentária	6.024.000,00
2010 - SECRETARIA DE SERVIÇOS PÚBLICOS	
3.1.90.04.00 Contratação por Tempo Determinado	1.800.000,00
3.1.90.11.00 Vencimentos e Vantagens Fixas – Pessoal Civil	1.100.000,00
3.1.90.13.00 Obrigações Patronais	620.000,00

Prefeitura Municipal de Santa Cruz do Capibaribe

Avenida Padre Zuzinha, 178 - Centro - 55.192-000 - Santa Cruz do Capibaribe/ PE
CNPJ: 10.091.569/0001-63



Usuário: Edicleide Santos	Chave de Autenticação Digital 2024-9214-890	Página 4 / 7
---------------------------	--	-----------------

Valores Previstos na Despesa LOA por Natureza

LOA 2022 - Valores em R\$

Unidade Gestora	Valor
Unidade Orçamentária	
Natureza da Despesa	
3.1.90.92.00 Despesas de Exercícios Anteriores	3.000,00
3.1.90.93.00 Indenizações e Restituições	3.000,00
3.1.90.94.00 Indenizações e Restituições Trabalhistas	3.000,00
3.1.90.96.00 Ressarcimento de Despesas de Pessoal Requisitado	3.000,00
3.1.91.13.00 Obrigações Patronais	210.000,00
3.1.91.92.00 Despesas de Exercícios Anteriores	3.000,00
3.3.90.08.00 Outros Benefícios Assistenciais do servidor e do militar	2.000,00
3.3.90.14.00 Diárias – Civil	5.000,00
3.3.90.30.00 Material de Consumo	642.000,00
3.3.90.33.00 Passagens e Despesas com Locomoção	5.000,00
3.3.90.34.00 Outras Despesas de Pessoal decorrentes de Contratos de Terceirização	10.000,00
3.3.90.36.00 Outros Serviços de Terceiros – Pessoa Física	48.000,00
3.3.90.39.00 Outros Serviços de Terceiros – Pessoa Jurídica	9.925.000,00
3.3.90.47.00 Obrigações Tributárias e Contributivas	1.000,00
4.4.90.51.00 Obras e Instalações	460.000,00
4.4.90.52.00 Equipamentos e Material Permanente	240.000,00
Total da Unidade Orçamentária	15.083.000,00
2011 - FUNDO DE PROTEÇÃO DE ANIMAIS DE PEQUENO PORTE	
3.3.90.30.00 Material de Consumo	15.000,00
3.3.90.36.00 Outros Serviços de Terceiros – Pessoa Física	8.000,00
3.3.90.39.00 Outros Serviços de Terceiros – Pessoa Jurídica	8.000,00
Total da Unidade Orçamentária	31.000,00
2012 - CONSÓRCIO PÚBLICO - COMUPE	
3.1.90.91.00 Sentenças Judiciais	1.500,00
3.1.90.94.00 Indenizações e Restituições Trabalhistas	1.600,00
3.3.90.91.00 Sentenças Judiciais	1.500,00
3.3.90.93.00 Indenizações e Restituições	1.000,00
Total da Unidade Orçamentária	5.600,00
Total da Unidade Gestora	61.158.735,08
129002 - Câmara Municipal de Vereadores de Santa Cruz do Capibaribe	
1001 - CORPO DELIBERATIVO E SECRETARIA	
3.1.90.11.00 Vencimentos e Vantagens Fixas – Pessoal Civil	4.820.000,00
3.1.90.13.00 Obrigações Patronais	1.050.000,00
3.1.90.91.00 Sentenças Judiciais	10.000,00
3.1.90.94.00 Indenizações e Restituições Trabalhistas	20.000,00
3.1.91.13.00 Obrigações Patronais	200.000,00
3.3.90.14.00 Diárias – Civil	170.000,00
3.3.90.30.00 Material de Consumo	270.000,00
3.3.90.35.00 Serviços de Consultoria	120.000,00
3.3.90.36.00 Outros Serviços de Terceiros – Pessoa Física	140.000,00
3.3.90.39.00 Outros Serviços de Terceiros – Pessoa Jurídica	300.000,00
3.3.90.46.00 Auxílio-Alimentação	400.000,00
3.3.90.92.00 Despesas de Exercícios Anteriores	40.000,00
3.3.90.93.00 Indenizações e Restituições	100.000,00
4.4.90.51.00 Obras e Instalações	50.000,00
4.4.90.52.00 Equipamentos e Material Permanente	150.000,00
4.6.90.71.00 Principal da Dívida Contratual Resgatado	50.000,00
Total da Unidade Orçamentária	7.890.000,00
Total da Unidade Gestora	7.890.000,00
129003 - Fundo Municipal de Saúde de Santa Cruz do Capibaribe	
3001 - SECRETARIA DE SAÚDE	
3.3.90.30.00 Material de Consumo	2.000,00
3.3.90.36.00 Outros Serviços de Terceiros – Pessoa Física	2.000,00
3.3.90.39.00 Outros Serviços de Terceiros – Pessoa Jurídica	10.000,00
3.3.90.47.00 Obrigações Tributárias e Contributivas	500,00
Total da Unidade Orçamentária	14.500,00
3002 - FUNDO MUNICIPAL DE SAÚDE	
3.1.90.04.00 Contratação por Tempo Determinado	8.210.000,00
3.1.90.11.00 Vencimentos e Vantagens Fixas – Pessoal Civil	18.329.500,00
3.1.90.13.00 Obrigações Patronais	1.967.000,00
3.1.90.16.00 Outras Despesas Variáveis – Pessoal Civil	6.000,00
3.1.90.92.00 Despesas de Exercícios Anteriores	7.000,00
3.1.90.94.00 Indenizações e Restituições Trabalhistas	36.000,00
3.1.90.96.00 Ressarcimento de Despesas de Pessoal Requisitado	5.000,00
3.1.91.13.00 Obrigações Patronais	3.262.000,00
3.3.50.43.00 Subvenções Sociais	330.000,00
3.3.50.85.00 Contrato de Gestão	50.000,00
3.3.90.04.00 Contratação por Tempo Determinado	40.000,00
3.3.90.08.00 Outros Benefícios Assistenciais do servidor e do militar	31.000,00
3.3.90.13.00 Obrigações Patronais	80.000,00

Prefeitura Municipal de Santa Cruz do Capibaribe

Avenida Padre Zuzinha, 178 - Centro - 55.192-000 - Santa Cruz do Capibaribe/ PE
CNPJ: 10.091.569/0001-63



Usuário: Edicleide Santos	Chave de Autenticação Digital 2024-9214-890	Página 5 / 7
---------------------------	--	-----------------

Valores Previstos na Despesa LOA por Natureza

LOA 2022 - Valores em R\$

Unidade Gestora	Valor
Unidade Orçamentária	
Natureza da Despesa	
3.3.90.14.00 Diárias – Civil	275.000,00
3.3.90.30.00 Material de Consumo	9.045.000,00
3.3.90.32.00 Material, Bem ou Serviço para Distribuição Gratuita	1.602.000,00
3.3.90.34.00 Outras Despesas de Pessoal decorrentes de Contratos de Terceirização	32.000,00
3.3.90.35.00 Serviços de Consultoria	100.000,00
3.3.90.36.00 Outros Serviços de Terceiros – Pessoa Física	1.192.000,00
3.3.90.37.00 Locação de Mão-de-Obra	5.000,00
3.3.90.39.00 Outros Serviços de Terceiros – Pessoa Jurídica	6.736.000,00
3.3.90.47.00 Obrigações Tributárias e Contributivas	192.000,00
3.3.90.48.00 Outros Auxílios Financeiros a Pessoas Físicas	398.000,00
3.3.90.92.00 Despesas de Exercícios Anteriores	56.000,00
3.3.90.93.00 Indenizações e Restituições	20.000,00
3.3.90.94.00 Indenizações e Restituições Trabalhistas	6.000,00
4.4.90.51.00 Obras e Instalações	2.260.000,00
4.4.90.52.00 Equipamentos e Material Permanente	1.420.000,00
4.4.90.61.00 Aquisição de Imóveis	10.000,00
4.5.90.61.00 Aquisição de Imóveis	20.000,00
Total da Unidade Orçamentária	55.722.500,00
Total da Unidade Gestora	55.737.000,00
129004 - Fundo Municipal de Defesa dos Direitos da Criança e do Adolescente de Santa Cruz do Capibaribe	
6001 - FUNDO MUNICIPAL DOS DIREITOS DA CRIANÇA E DO ADOLESCENTE	
3.3.90.14.00 Diárias – Civil	5.000,00
3.3.90.30.00 Material de Consumo	49.996,00
3.3.90.33.00 Passagens e Despesas com Locomoção	5.000,00
3.3.90.36.00 Outros Serviços de Terceiros – Pessoa Física	195.122,92
3.3.90.39.00 Outros Serviços de Terceiros – Pessoa Jurídica	63.710,00
3.3.90.43.00 Subvenções Sociais	380.000,00
4.4.90.52.00 Equipamentos e Material Permanente	80.936,00
Total da Unidade Orçamentária	779.764,92
Total da Unidade Gestora	779.764,92
129005 - Fundo Municipal de Assistência Social de Santa Cruz do Capibaribe	
5001 - SECRETARIA DE GOVERNO E DESENVOLVIMENTO SOCIAL	
3.1.90.04.00 Contratação por Tempo Determinado	355.000,00
3.1.90.11.00 Vencimentos e Vantagens Fixas – Pessoal Civil	1.005.000,00
3.1.90.13.00 Obrigações Patronais	211.000,00
3.1.90.94.00 Indenizações e Restituições Trabalhistas	6.000,00
3.1.91.13.00 Obrigações Patronais	133.000,00
3.3.90.08.00 Outros Benefícios Assistenciais do servidor e do militar	3.000,00
3.3.90.14.00 Diárias – Civil	35.000,00
3.3.90.30.00 Material de Consumo	89.000,00
3.3.90.33.00 Passagens e Despesas com Locomoção	5.000,00
3.3.90.36.00 Outros Serviços de Terceiros – Pessoa Física	71.000,00
3.3.90.39.00 Outros Serviços de Terceiros – Pessoa Jurídica	77.000,00
3.3.90.47.00 Obrigações Tributárias e Contributivas	33.500,00
4.4.90.52.00 Equipamentos e Material Permanente	15.000,00
Total da Unidade Orçamentária	2.038.500,00
5002 - FUNDO MUNICIPAL DE ASSISTÊNCIA SOCIAL (ENTIDADE SUPERVISIONADA)	
3.1.90.04.00 Contratação por Tempo Determinado	660.000,00
3.1.90.11.00 Vencimentos e Vantagens Fixas – Pessoal Civil	1.160.000,00
3.1.90.13.00 Obrigações Patronais	470.000,00
3.1.90.92.00 Despesas de Exercícios Anteriores	5.000,00
3.1.90.94.00 Indenizações e Restituições Trabalhistas	7.000,00
3.1.90.96.00 Ressarcimento de Despesas de Pessoal Requisitado	5.000,00
3.1.91.13.00 Obrigações Patronais	47.000,00
3.3.50.43.00 Subvenções Sociais	300.000,00
3.3.90.08.00 Outros Benefícios Assistenciais do servidor e do militar	22.000,00
3.3.90.14.00 Diárias – Civil	54.000,00
3.3.90.30.00 Material de Consumo	1.192.000,00
3.3.90.32.00 Material, Bem ou Serviço para Distribuição Gratuita	318.000,00
3.3.90.33.00 Passagens e Despesas com Locomoção	32.000,00
3.3.90.35.00 Serviços de Consultoria	70.000,00
3.3.90.36.00 Outros Serviços de Terceiros – Pessoa Física	1.597.000,00
3.3.90.39.00 Outros Serviços de Terceiros – Pessoa Jurídica	1.006.000,00
3.3.90.47.00 Obrigações Tributárias e Contributivas	114.000,00
3.3.90.48.00 Outros Auxílios Financeiros a Pessoas Físicas	112.000,00
3.3.90.92.00 Despesas de Exercícios Anteriores	20.000,00
3.3.90.93.00 Indenizações e Restituições	6.000,00
3.3.90.94.00 Indenizações e Restituições Trabalhistas	2.000,00
4.4.90.51.00 Obras e Instalações	90.000,00
4.4.90.52.00 Equipamentos e Material Permanente	455.000,00
Total da Unidade Orçamentária	7.744.000,00

Prefeitura Municipal de Santa Cruz do Capibaribe

Avenida Padre Zuzinha, 178 - Centro - 55.192-000 - Santa Cruz do Capibaribe/ PE
CNPJ: 10.091.569/0001-63



Usuário: Edicleide Santos	Chave de Autenticação Digital 2024-9214-890	Página 6 / 7
---------------------------	--	-----------------

Valores Previstos na Despesa LOA por Natureza

LOA 2022 - Valores em R\$

Unidade Gestora	Valor
Unidade Orçamentária	
Natureza da Despesa	
Total da Unidade Gestora	
129007 - Regime Próprio de Previdência Social de Santa Cruz do Capibaribe	9.782.500,00
8001 - FUNDO MUNICIPAL DE PREVIDÊNCIA - FUNDO PREVIDENCIÁRIO	
3.1.90.00.00 Aplicações Diretas	13.683.460,00
3.1.90.04.00 Contratação por Tempo Determinado	10.000,00
3.1.90.11.00 Vencimentos e Vantagens Fixas – Pessoal Civil	218.540,00
3.1.90.13.00 Obrigações Patronais	50.000,00
3.1.90.91.00 Sentenças Judiciais	20.000,00
3.1.90.93.00 Indenizações e Restituições	20.000,00
3.1.90.94.00 Indenizações e Restituições Trabalhistas	10.000,00
3.1.91.13.00 Obrigações Patronais	50.000,00
3.3.20.00.00 Transferências à União	10.000,00
3.3.90.14.00 Diárias – Civil	20.000,00
3.3.90.30.00 Material de Consumo	70.000,00
3.3.90.33.00 Passagens e Despesas com Locomoção	20.000,00
3.3.90.35.00 Serviços de Consultoria	240.000,00
3.3.90.36.00 Outros Serviços de Terceiros – Pessoa Física	110.000,00
3.3.90.39.00 Outros Serviços de Terceiros – Pessoa Jurídica	210.000,00
3.3.90.47.00 Obrigações Tributárias e Contributivas	10.000,00
3.3.90.91.00 Sentenças Judiciais	20.000,00
3.3.90.92.00 Despesas de Exercícios Anteriores	10.000,00
3.3.90.93.00 Indenizações e Restituições	20.000,00
4.4.90.51.00 Obras e Instalações	15.000,00
4.4.90.52.00 Equipamentos e Material Permanente	15.000,00
9.9.99.99.00 A Classificar	11.960.000,00
Total da Unidade Orçamentária	26.792.000,00
Total da Unidade Gestora	26.792.000,00
129008 - Secretaria Municipal de Educação de Santa Cruz do Capibaribe	
4001 - SECRETARIA DE EDUCAÇÃO	
3.1.90.04.00 Contratação por Tempo Determinado	500.000,00
3.1.90.11.00 Vencimentos e Vantagens Fixas – Pessoal Civil	2.800.000,00
3.1.90.13.00 Obrigações Patronais	120.000,00
3.1.90.92.00 Despesas de Exercícios Anteriores	3.000,00
3.1.90.93.00 Indenizações e Restituições	3.000,00
3.1.90.94.00 Indenizações e Restituições Trabalhistas	33.000,00
3.1.90.96.00 Ressarcimento de Despesas de Pessoal Requisitado	3.000,00
3.1.91.13.00 Obrigações Patronais	800.000,00
3.1.91.92.00 Despesas de Exercícios Anteriores	10.000,00
3.3.50.43.00 Subvenções Sociais	5.000,00
3.3.90.08.00 Outros Benefícios Assistenciais do servidor e do militar	5.000,00
3.3.90.14.00 Diárias – Civil	15.000,00
3.3.90.18.00 Auxílio Financeiro a Estudantes	1.000.000,00
3.3.90.30.00 Material de Consumo	3.258.000,00
3.3.90.32.00 Material, Bem ou Serviço para Distribuição Gratuita	830.000,00
3.3.90.33.00 Passagens e Despesas com Locomoção	3.000,00
3.3.90.34.00 Outras Despesas de Pessoal decorrentes de Contratos de Terceirização	10.000,00
3.3.90.36.00 Outros Serviços de Terceiros – Pessoa Física	315.000,00
3.3.90.39.00 Outros Serviços de Terceiros – Pessoa Jurídica	2.501.000,00
3.3.90.40.00 Serviços de Tecnologia da Informação e Comunicação - Pessoa Jurídica	5.000,00
3.3.90.47.00 Obrigações Tributárias e Contributivas	56.000,00
3.3.90.92.00 Despesas de Exercícios Anteriores	20.000,00
3.3.90.93.00 Indenizações e Restituições	8.000,00
3.3.90.94.00 Indenizações e Restituições Trabalhistas	5.000,00
4.4.90.51.00 Obras e Instalações	4.492.000,00
4.4.90.52.00 Equipamentos e Material Permanente	2.720.000,00
4.4.90.61.00 Aquisição de Imóveis	70.000,00
4.5.90.61.00 Aquisição de Imóveis	30.000,00
Total da Unidade Orçamentária	19.620.000,00
4002 - FUNDEB	
3.1.90.04.00 Contratação por Tempo Determinado	5.982.500,00
3.1.90.11.00 Vencimentos e Vantagens Fixas – Pessoal Civil	37.608.500,00
3.1.90.13.00 Obrigações Patronais	1.505.000,00
3.1.90.94.00 Indenizações e Restituições Trabalhistas	921.000,00
3.1.90.96.00 Ressarcimento de Despesas de Pessoal Requisitado	31.000,00
3.1.91.13.00 Obrigações Patronais	10.110.000,00
3.3.90.08.00 Outros Benefícios Assistenciais do servidor e do militar	34.500,00
3.3.90.14.00 Diárias – Civil	20.000,00
3.3.90.30.00 Material de Consumo	310.000,00
3.3.90.32.00 Material, Bem ou Serviço para Distribuição Gratuita	527.000,00
3.3.90.34.00 Outras Despesas de Pessoal decorrentes de Contratos de Terceirização	10.000,00
3.3.90.36.00 Outros Serviços de Terceiros – Pessoa Física	80.000,00

Prefeitura Municipal de Santa Cruz do Capibaribe

Avenida Padre Zuzinha, 178 - Centro - 55.192-000 - Santa Cruz do Capibaribe/ PE
CNPJ: 10.091.569/0001-63



Usuário: Edicleide Santos

Chave de Autenticação Digital
2024-9214-890

Página
7 / 7

Valores Previstos na Despesa LOA por Natureza

LOA 2022 - Valores em R\$

Unidade Gestora

Unidade Orçamentária

Natureza da Despesa

Valor

3.3.90.39.00	Outros Serviços de Terceiros – Pessoa Jurídica	130.000,00
3.3.90.47.00	Obrigações Tributárias e Contributivas	19.000,00
4.4.90.51.00	Obras e Instalações	600.000,00
4.4.90.52.00	Equipamentos e Material Permanente	351.500,00

Total da Unidade Orçamentária **58.240.000,00**

Total da Unidade Gestora **77.860.000,00**

Total Geral **240.000.000,00**

MUNICÍPIO DE SANTA CRUZ DO CAPIBARIBE

Avenida Padre Zuzinha, 178 - Centro - 55.192-000 - Santa Cruz do Capibaribe/ PE
CNPJ: 10.091.569/0001-63



Usuário: Edicleide Santos

Chave de Autenticação
1553-8379-556

Página
1 / 36

Anexo 6 da Lei Nº 4.320/64 - Programa de Trabalho

Valores em R\$ - Período: Orçamento/2022

Unidade Gestora: 12900 - Prefeitura Municipal de Santa Cruz do Capibaribe

Unidade Orçamentária: 2001 - GABINETE DO PREFEITO

Código	Especificação	Não Orçamentária	Operação Especial	Projetos	Atividades	Total
4	Administração			15.000,00	3.196.735,08	3.211.735,08
4 122	Administração Geral			10.000,00	2.641.500,00	2.651.500,00
4 122 401	MODERNIZAÇÃO DA GESTÃO DA POLÍTICA MUNICIPAL			10.000,00	2.641.500,00	2.651.500,00
4 122 401 1.15	REEQUIPAMENTO DO GABINETE DO PREFEITO: AQUISIÇÃO DE EQUIPAMENTOS DIVERSOS.			10.000,00		10.000,00
	4.4.90.52 Equipamentos e Material Permanente			10.000,00		10.000,00
4 122 401 2.41	PAGAMENTO DE PESSOAL DO GABINETE DO PREFEITO.				2.303.500,00	2.303.500,00
	3.1.90.04 Contratação por Tempo Determinado				100.000,00	100.000,00
	3.1.90.11 Vencimentos e Vantagens Fixas – Pessoal Civil				1.700.000,00	1.700.000,00
	3.1.90.13 Obrigações Patronais				420.000,00	420.000,00
	3.1.90.92 Despesas de Exercícios Anteriores				1.000,00	1.000,00
	3.1.90.93 Indenizações e Restituições				1.000,00	1.000,00
	3.1.90.94 Indenizações e Restituições Trabalhistas				5.000,00	5.000,00
	3.1.90.96 Ressarcimento de Despesas de Pessoal Requisitado				1.000,00	1.000,00
	3.1.91.13 Obrigações Patronais				75.000,00	75.000,00
	3.1.91.92 Despesas de Exercícios Anteriores				500,00	500,00
4 122 401 2.62	MANUTENÇÃO DAS ATIVIDADES GERAIS DO GABINETE DO PREFEITO				185.000,00	185.000,00
	3.3.90.08 Outros Benefícios Assistenciais do servidor e do militar				1.000,00	1.000,00
	3.3.90.14 Diárias – Civil				30.000,00	30.000,00
	3.3.90.30 Material de Consumo				60.000,00	60.000,00
	3.3.90.33 Passagens e Despesas com Locomoção				20.000,00	20.000,00
	3.3.90.36 Outros Serviços de Terceiros – Pessoa Física				20.000,00	20.000,00
	3.3.90.39 Outros Serviços de Terceiros – Pessoa Jurídica				50.000,00	50.000,00
	3.3.90.47 Obrigações Tributárias e Contributivas				4.000,00	4.000,00
4 122 401 2.65	CONTRIBUIÇÃO PARA CNM E OUTROS ÓRGÃOS DE APOIO MUNICIPAL				33.000,00	33.000,00
	3.3.50.41 Contribuições				33.000,00	33.000,00
4 122 401 2.66	MANUTENÇÃO DE AÇÕES ADMINISTRATIVAS DO DISTRITO DE POÇO FUNDO				60.000,00	60.000,00
	3.3.90.30 Material de Consumo				20.000,00	20.000,00
	3.3.90.36 Outros Serviços de Terceiros – Pessoa Física				20.000,00	20.000,00
	3.3.90.39 Outros Serviços de Terceiros – Pessoa Jurídica				20.000,00	20.000,00
4 122 401 2.67	MANUTENÇÃO DE AÇÕES ADMINISTRATIVAS DO DISTRITO DO PARÁ				60.000,00	60.000,00
	3.3.90.30 Material de Consumo				20.000,00	20.000,00
	3.3.90.36 Outros Serviços de Terceiros – Pessoa Física				20.000,00	20.000,00
	3.3.90.39 Outros Serviços de Terceiros – Pessoa Jurídica				20.000,00	20.000,00
4 131	Comunicação Social			5.000,00	555.235,08	560.235,08
4 131 402	COMUNICAÇÃO SOCIAL E TRANSPARÊNCIA			5.000,00	555.235,08	560.235,08
4 131 402 1.52	AQUISIÇÃO DE EQUIPAMENTOS DIVERSOS PARA A SEC. EXECUTIVA DE COMUNICAÇÃO			5.000,00		5.000,00
	4.4.90.52 Equipamentos e Material Permanente			5.000,00		5.000,00
4 131 402 2.68	REALIZAÇÃO DE COMUNICAÇÃO SOCIAL E DIVULGAÇÃO INSTITUCIONAL DO MUNICÍPIO.				520.235,08	520.235,08
	3.3.90.30 Material de Consumo				10.000,00	10.000,00
	3.3.90.36 Outros Serviços de Terceiros – Pessoa Física				10.000,00	10.000,00

MUNICÍPIO DE SANTA CRUZ DO CAPIBARIBE

Avenida Padre Zuzinha, 178 - Centro - 55.192-000 - Santa Cruz do Capibaribe/ PE
CNPJ: 10.091.569/0001-63



Usuário: Edicleide Santos

Chave de Autenticação
1553-8379-556

Página
2 / 36

Anexo 6 da Lei Nº 4.320/64 - Programa de Trabalho

Valores em R\$ - Período: Orçamento/2022

Unidade Orçamentária: 2001 - GABINETE DO PREFEITO						
Código	Especificação	Não Orçamentária	Operação Especial	Projetos	Atividades	Total
3.3.90.39	Outros Serviços de Terceiros – Pessoa Jurídica				500.235,08	500.235,08
4 131 402 2.122	MANUTENÇÃO E COORDENAÇÃO GERAL DA SECRETARIA EXECUTIVA DE COMUNICAÇÃO SOCIAL				35.000,00	35.000,00
3.3.90.14	Diárias – Civil				1.000,00	1.000,00
3.3.90.30	Material de Consumo				2.000,00	2.000,00
3.3.90.33	Passagens e Despesas com Locomoção				1.000,00	1.000,00
3.3.90.35	Serviços de Consultoria				1.000,00	1.000,00
3.3.90.36	Outros Serviços de Terceiros – Pessoa Física				10.000,00	10.000,00
3.3.90.39	Outros Serviços de Terceiros – Pessoa Jurídica				20.000,00	20.000,00
13	Cultura			15.000,00	740.400,00	755.400,00
13 122	Administração Geral				20.000,00	20.000,00
13 122 1301	VALORIZAÇÃO DA CULTURA				20.000,00	20.000,00
13 122 1301 2.103	AÇÕES DE MITIGAÇÃO DOS EFEITOS DA COVID-19 NA CULTURA				20.000,00	20.000,00
3.3.90.43	Subvenções Sociais				10.000,00	10.000,00
3.3.90.48	Outros Auxílios Financeiros a Pessoas Físicas				10.000,00	10.000,00
13 392	Difusão Cultural			15.000,00	720.400,00	735.400,00
13 392 1301	VALORIZAÇÃO DA CULTURA			15.000,00	720.400,00	735.400,00
13 392 1301 1.37	AQUISIÇÃO DE EQUIPAMENTOS DIVERSOS DE APOIO CULTURAL, INCLUSIVE INSTRUMENTOS MUSICAIS			15.000,00		15.000,00
4.4.90.52	Equipamentos e Material Permanente			15.000,00		15.000,00
13 392 1301 2.104	PROMOÇÃO E FOMENTO À VALORIZAÇÃO DA CULTURA, INCLUINDO EVENTOS E FESTIVIDADES LOCAIS				720.400,00	720.400,00
3.3.90.30	Material de Consumo				15.000,00	15.000,00
3.3.90.31	Premiações Culturais, Artísticas, Científicas, Desportivas e Outras				15.000,00	15.000,00
3.3.90.32	Material, Bem ou Serviço para Distribuição Gratuita				15.000,00	15.000,00
3.3.90.36	Outros Serviços de Terceiros – Pessoa Física				30.000,00	30.000,00
3.3.90.39	Outros Serviços de Terceiros – Pessoa Jurídica				505.400,00	505.400,00
3.3.90.41	Contribuições				70.000,00	70.000,00
3.3.90.43	Subvenções Sociais				70.000,00	70.000,00
27	Desporto e Lazer			5.000,00	297.000,00	302.000,00
27 122	Administração Geral			5.000,00	132.000,00	137.000,00
27 122 2701	GESTÃO DA SECRETARIA EXECUTIVA DE ESPORTE			5.000,00	132.000,00	137.000,00
27 122 2701 1.30	AQUISIÇÃO DE EQUIPAMENTOS DIVERSOS PARA A SECRETARIA EXECUTIVA DE ESPORTE			5.000,00		5.000,00
4.4.90.52	Equipamentos e Material Permanente			5.000,00		5.000,00
27 122 2701 2.73	MANUTENÇÃO DAS ATIVIDADES DA SECRETARIA EXECUTIVA DE ESPORTE				132.000,00	132.000,00
3.3.90.30	Material de Consumo				40.000,00	40.000,00
3.3.90.36	Outros Serviços de Terceiros – Pessoa Física				40.000,00	40.000,00
3.3.90.39	Outros Serviços de Terceiros – Pessoa Jurídica				40.000,00	40.000,00
3.3.90.47	Obrigações Tributárias e Contributivas				12.000,00	12.000,00
27 812	Desporto Comunitário				130.000,00	130.000,00
27 812 2702	DESENVOLVIMENTO DE AÇÕES DO DESPORTO E LAZER				130.000,00	130.000,00
27 812 2702 2.74	APOIAR OS EVENTOS ESPORTIVOS DO MUNICÍPIO, INCENTIVANDO A FORMAÇÃO DE ATLETAS NA CIDADE E ZONA RURAL				130.000,00	130.000,00
3.3.90.30	Material de Consumo				35.000,00	35.000,00

MUNICÍPIO DE SANTA CRUZ DO CAPIBARIBE

Avenida Padre Zuzinha, 178 - Centro - 55.192-000 - Santa Cruz do Capibaribe/ PE
CNPJ: 10.091.569/0001-63



Usuário: Edicleide Santos

Chave de Autenticação
1553-8379-556

Página
3 / 36

Anexo 6 da Lei Nº 4.320/64 - Programa de Trabalho

Valores em R\$ - Período: Orçamento/2022

Unidade Orçamentária: 2001 - GABINETE DO PREFEITO

Código	Especificação	Não Orçamentária	Operação Especial	Projetos	Atividades	Total
3.3.90.31	Premiações Culturais, Artísticas, Científicas, Desportivas e Outras				15.000,00	15.000,00
3.3.90.32	Material, Bem ou Serviço para Distribuição Gratuita				15.000,00	15.000,00
3.3.90.36	Outros Serviços de Terceiros – Pessoa Física				15.000,00	15.000,00
3.3.90.39	Outros Serviços de Terceiros – Pessoa Jurídica				15.000,00	15.000,00
3.3.90.41	Contribuições				35.000,00	35.000,00
27 813	Lazer				35.000,00	35.000,00
27 813 2702	DESENVOLVIMENTO DE AÇÕES DO DESPORTO E LAZER				35.000,00	35.000,00
27 813 2702 2.75	REALIZAÇÃO DE ATIVIDADES VINCULADAS AO LAZER NO MUNICÍPIO E ZONA RURAL.				35.000,00	35.000,00
3.3.90.30	Material de Consumo				10.000,00	10.000,00
3.3.90.31	Premiações Culturais, Artísticas, Científicas, Desportivas e Outras				5.000,00	5.000,00
3.3.90.36	Outros Serviços de Terceiros – Pessoa Física				10.000,00	10.000,00
3.3.90.39	Outros Serviços de Terceiros – Pessoa Jurídica				10.000,00	10.000,00

Total da Unidade Orçamentária

35.000,00

4.234.135,08

4.269.135,08

Unidade Orçamentária: 2002 - GABINETE DO VICE-PREFEITO

Código	Especificação	Não Orçamentária	Operação Especial	Projetos	Atividades	Total
4	Administração				376.500,00	376.500,00
4 122	Administração Geral				376.500,00	376.500,00
4 122 403	APOIO ADMINISTRATIVO ÀS AÇÕES DO GABINETE DO VICE-PREFEITO				376.500,00	376.500,00
4 122 403 2.107	PAGAMENTO DE PESSOAL DO GABINETE DO VICE-PREFEITO				353.000,00	353.000,00
3.1.90.04	Contratação por Tempo Determinado				10.000,00	10.000,00
3.1.90.11	Vencimentos e Vantagens Fixas – Pessoal Civil				270.000,00	270.000,00
3.1.90.13	Obrigações Patronais				70.000,00	70.000,00
3.1.90.92	Despesas de Exercícios Anteriores				1.000,00	1.000,00
3.1.90.94	Indenizações e Restituições Trabalhistas				1.000,00	1.000,00
3.1.91.13	Obrigações Patronais				1.000,00	1.000,00
4 122 403 2.108	MANUTENÇÃO DO GABINETE DO VICE-PREFEITO				23.500,00	23.500,00
3.3.90.14	Diárias – Civil				10.000,00	10.000,00
3.3.90.30	Material de Consumo				2.000,00	2.000,00
3.3.90.36	Outros Serviços de Terceiros – Pessoa Física				5.000,00	5.000,00
3.3.90.39	Outros Serviços de Terceiros – Pessoa Jurídica				5.000,00	5.000,00
3.3.90.47	Obrigações Tributárias e Contributivas				1.000,00	1.000,00
3.3.90.92	Despesas de Exercícios Anteriores				500,00	500,00

Total da Unidade Orçamentária

376.500,00

376.500,00

Unidade Orçamentária: 2003 - SECRETARIA DE PLANEJAMENTO E GESTÃO DE PESSOAS

Código	Especificação	Não Orçamentária	Operação Especial	Projetos	Atividades	Total
4	Administração			89.491,00	4.525.509,00	4.615.000,00
4 121	Planejamento e Orçamento				20.000,00	20.000,00
4 121 404	PLANEJAMENTO E GESTÃO DEMOCRÁTICA				20.000,00	20.000,00
4 121 404 2.111	OPERACIONALIZAÇÃO DO SISTEMA INTEGRADO DE PLANEJAMENTO ORÇAMENTÁRIO DO MUNICÍPIO				20.000,00	20.000,00
3.3.90.30	Material de Consumo				5.000,00	5.000,00
3.3.90.36	Outros Serviços de Terceiros – Pessoa Física				5.000,00	5.000,00

MUNICÍPIO DE SANTA CRUZ DO CAPIBARIBE

Avenida Padre Zuzinha, 178 - Centro - 55.192-000 - Santa Cruz do Capibaribe/ PE
CNPJ: 10.091.569/0001-63



Usuário: Edicleide Santos

Chave de Autenticação
1553-8379-556

Página
4 / 36

Anexo 6 da Lei Nº 4.320/64 - Programa de Trabalho

Valores em R\$ - Período: Orçamento/2022

Unidade Orçamentária: 2003 - SECRETARIA DE PLANEJAMENTO E GESTÃO DE PESSOAS						
Código	Especificação	Não Orçamentária	Operação Especial	Projetos	Atividades	Total
	3.3.90.39	Outros Serviços de Terceiros – Pessoa Jurídica			10.000,00	10.000,00
4 122	Administração Geral			89.491,00	4.505.509,00	4.595.000,00
4 122 405	GESTÃO DA SECRETARIA DE PLANEJAMENTO E GESTÃO DE PESSOAS.			89.491,00	4.505.509,00	4.595.000,00
4 122 405 1.17	REEQUIPAMENTO DO PLANEJAMENTO: AQUISIÇÃO DE VEÍCULOS, MÓVEIS, MÁQUINAS, EQUIPAMENTOS DE INFORMÁTICA E OUTROS.			30.000,00		30.000,00
	4.4.90.52	Equipamentos e Material Permanente		30.000,00		30.000,00
4 122 405 1.36	REEQUIPAMENTO DO PATRIMÔNIO:AQUISIÇÃO DE MÓVEIS, MÁQUINAS E EQUIPAMENTOS DIVERSOS, INCLUSIVE DE INFORMÁTICA.			59.491,00		59.491,00
	4.4.90.52	Equipamentos e Material Permanente		59.491,00		59.491,00
4 122 405 2.43	PAGAMENTO DE PESSOAL DA SECRETARIA DE PLANEJAMENTO E GESTÃO DE PESSOAS				3.242.700,40	3.242.700,40
	3.1.90.04	Contratação por Tempo Determinado			120.000,00	120.000,00
	3.1.90.11	Vencimentos e Vantagens Fixas – Pessoal Civil			2.400.000,00	2.400.000,00
	3.1.90.13	Obrigações Patronais			400.000,00	400.000,00
	3.1.90.92	Despesas de Exercícios Anteriores			5.000,00	5.000,00
	3.1.90.93	Indenizações e Restituições			5.000,00	5.000,00
	3.1.90.94	Indenizações e Restituições Trabalhistas			3.000,00	3.000,00
	3.1.90.96	Ressarcimento de Despesas de Pessoal Requisitado			4.700,40	4.700,40
	3.1.91.13	Obrigações Patronais			290.000,00	290.000,00
	3.1.91.92	Despesas de Exercícios Anteriores			10.000,00	10.000,00
	3.3.90.40	Serviços de Tecnologia da Informação e Comunicação - Pessoa Jurídica			5.000,00	5.000,00
4 122 405 2.100	MANUTENÇÃO DAS ATIVIDADES GERAIS DA SECRETARIA DE PLANEJAMENTO E GESTÃO DE PESSOAS.				1.256.808,60	1.256.808,60
	3.3.50.85	Contrato de Gestão			10.000,00	10.000,00
	3.3.90.08	Outros Benefícios Assistenciais do servidor e do militar			5.000,00	5.000,00
	3.3.90.14	Diárias – Civil			20.000,00	20.000,00
	3.3.90.30	Material de Consumo			300.000,00	300.000,00
	3.3.90.33	Passagens e Despesas com Locomoção			10.000,00	10.000,00
	3.3.90.34	Outras Despesas de Pessoal decorrentes de Contratos de Terceirização			5.000,00	5.000,00
	3.3.90.35	Serviços de Consultoria			70.000,00	70.000,00
	3.3.90.36	Outros Serviços de Terceiros – Pessoa Física			200.000,00	200.000,00
	3.3.90.39	Outros Serviços de Terceiros – Pessoa Jurídica			590.000,00	590.000,00
	3.3.90.47	Obrigações Tributárias e Contributivas			40.000,00	40.000,00
	3.3.90.92	Despesas de Exercícios Anteriores			1.808,60	1.808,60
	3.3.90.94	Indenizações e Restituições Trabalhistas			5.000,00	5.000,00
4 122 405 2.101	GESTÃO E CONTROLE DO PATRIMÔNIO MUNICIPAL				6.000,00	6.000,00
	3.3.90.30	Material de Consumo			2.000,00	2.000,00
	3.3.90.36	Outros Serviços de Terceiros – Pessoa Física			2.000,00	2.000,00
	3.3.90.39	Outros Serviços de Terceiros – Pessoa Jurídica			2.000,00	2.000,00
9	Previdência Social				820.000,00	820.000,00
9 272	Previdência do Regime Estatutário				820.000,00	820.000,00
9 272 406	PREVIDÊNCIA SOCIAL A INATIVOS E PENSIONISTAS				820.000,00	820.000,00
9 272 406 2.102	MANUTENÇÃO INATIVOS E PENSIONISTAS				820.000,00	820.000,00
	3.1.90.00	Aplicações Diretas			820.000,00	820.000,00

MUNICÍPIO DE SANTA CRUZ DO CAPIBARIBE

Avenida Padre Zuzinha, 178 - Centro - 55.192-000 - Santa Cruz do Capibaribe/ PE
CNPJ: 10.091.569/0001-63



Usuário: Edicleide Santos

Chave de Autenticação
1553-8379-556

Página
5 / 36

Anexo 6 da Lei Nº 4.320/64 - Programa de Trabalho

Valores em R\$ - Período: Orçamento/2022

Unidade Orçamentária: 2003 - SECRETARIA DE PLANEJAMENTO E GESTÃO DE PESSOAS

Código	Especificação	Não Orçamentária	Operação Especial	Projetos	Atividades	Total
28	Encargos Especiais		115.000,00			115.000,00
28 843	Serviço da Dívida Interna		110.000,00			110.000,00
28 843 405	GESTÃO DA SECRETARIA DE PLANEJAMENTO E GESTÃO DE PESSOAS.		110.000,00			110.000,00
28 843 405 0.3	DESPESAS DECORRENTES DE DECISÕES JUDICIAIS		110.000,00			110.000,00
	3.1.90.91 Sentenças Judiciais		10.000,00			10.000,00
	3.3.90.91 Sentenças Judiciais		100.000,00			100.000,00
28 846	Outros Encargos Especiais		5.000,00			5.000,00
28 846 405	GESTÃO DA SECRETARIA DE PLANEJAMENTO E GESTÃO DE PESSOAS.		5.000,00			5.000,00
28 846 405 0.6	DESPESAS DECORRENTES DE INDENIZAÇÕES E RESTITUIÇÕES		5.000,00			5.000,00
	3.3.90.93 Indenizações e Restituições		5.000,00			5.000,00
Total da Unidade Orçamentária			115.000,00	89.491,00	5.345.509,00	5.550.000,00

Unidade Orçamentária: 2004 - CONTROLADORIA GERAL DO MUNICÍPIO

Código	Especificação	Não Orçamentária	Operação Especial	Projetos	Atividades	Total
4	Administração			10.000,00	380.500,00	390.500,00
4 124	Controle Interno			10.000,00	380.500,00	390.500,00
4 124 407	APOIO ADMINISTRATIVO DA CONTROLADORIA GERAL DO MUNICIPIO.			10.000,00	380.500,00	390.500,00
4 124 407 1.18	REEQUIPAMENTO DA CONTROLADORIA GERAL DO MUNICIPIO			10.000,00		10.000,00
	4.4.90.52 Equipamentos e Material Permanente			10.000,00		10.000,00
4 124 407 2.44	PAGAMENTO DE PESSOAL DA CONTROLADORIA				357.500,00	357.500,00
	3.1.90.04 Contratação por Tempo Determinado				10.000,00	10.000,00
	3.1.90.11 Vencimentos e Vantagens Fixas – Pessoal Civil				260.000,00	260.000,00
	3.1.90.13 Obrigações Patronais				60.000,00	60.000,00
	3.1.90.92 Despesas de Exercícios Anteriores				1.000,00	1.000,00
	3.1.90.93 Indenizações e Restituições				1.000,00	1.000,00
	3.1.90.94 Indenizações e Restituições Trabalhistas				5.000,00	5.000,00
	3.1.90.96 Ressarcimento de Despesas de Pessoal Requisitado				10.000,00	10.000,00
	3.1.91.13 Obrigações Patronais				10.000,00	10.000,00
	3.1.91.92 Despesas de Exercícios Anteriores				500,00	500,00
4 124 407 2.70	GESTÃO ADMINISTRATIVA DO CONTROLE INTERNO				23.000,00	23.000,00
	3.3.90.14 Diárias – Civil				5.000,00	5.000,00
	3.3.90.30 Material de Consumo				5.000,00	5.000,00
	3.3.90.33 Passagens e Despesas com Locomoção				1.000,00	1.000,00
	3.3.90.36 Outros Serviços de Terceiros – Pessoa Física				5.000,00	5.000,00
	3.3.90.39 Outros Serviços de Terceiros – Pessoa Jurídica				5.000,00	5.000,00
	3.3.90.47 Obrigações Tributárias e Contributivas				1.000,00	1.000,00
	3.3.90.92 Despesas de Exercícios Anteriores				1.000,00	1.000,00
Total da Unidade Orçamentária				10.000,00	380.500,00	390.500,00

Unidade Orçamentária: 2005 - SECRETARIA DE RECEITA MUNICIPAL

Código	Especificação	Não Orçamentária	Operação Especial	Projetos	Atividades	Total
4	Administração			25.000,00	4.333.000,00	4.358.000,00
4 122	Administração Geral			10.000,00	4.151.000,00	4.161.000,00
4 122 408	GESTÃO DA SECRETARIA DE RECEITA MUNICIPAL.			10.000,00	4.151.000,00	4.161.000,00

MUNICÍPIO DE SANTA CRUZ DO CAPIBARIBE

Avenida Padre Zuzinha, 178 - Centro - 55.192-000 - Santa Cruz do Capibaribe/ PE
CNPJ: 10.091.569/0001-63



Usuário: Edicleide Santos

Chave de Autenticação
1553-8379-556

Página
6 / 36

Anexo 6 da Lei Nº 4.320/64 - Programa de Trabalho

Valores em R\$ - Período: Orçamento/2022

Unidade Orçamentária: 2005 - SECRETARIA DE RECEITA MUNICIPAL

Código	Especificação	Não Orçamentária	Operação Especial	Projetos	Atividades	Total
4 122 408 1.19	REEQUIPAMENTO DA SECRETARIA DE RECEITA MUNICIPAL: AQUISIÇÃO DE MÓVEIS, MÁQUINAS E EQUIPAMENTOS DIVERSOS.			10.000,00		10.000,00
4.4.90.52	Equipamentos e Material Permanente			10.000,00		10.000,00
4 122 408 2.78	PAGAMENTO DE PESSOAL DA SECRETARIA DE RECEITA MUNICIPAL				1.694.000,00	1.694.000,00
3.1.90.04	Contratação por Tempo Determinado				70.000,00	70.000,00
3.1.90.11	Vencimentos e Vantagens Fixas – Pessoal Civil				1.300.000,00	1.300.000,00
3.1.90.13	Obrigações Patronais				110.000,00	110.000,00
3.1.90.92	Despesas de Exercícios Anteriores				5.000,00	5.000,00
3.1.90.93	Indenizações e Restituições				1.000,00	1.000,00
3.1.90.94	Indenizações e Restituições Trabalhistas				5.000,00	5.000,00
3.1.90.96	Ressarcimento de Despesas de Pessoal Requisitado				2.000,00	2.000,00
3.1.91.13	Obrigações Patronais				200.000,00	200.000,00
3.1.91.92	Despesas de Exercícios Anteriores				1.000,00	1.000,00
4 122 408 2.93	MANUTENÇÃO DAS ATIVIDADES GERAIS DA SECRETARIA DE RECEITA MUNICIPAL				397.000,00	397.000,00
3.3.90.08	Outros Benefícios Assistenciais do servidor e do militar				1.000,00	1.000,00
3.3.90.14	Diárias – Civil				10.000,00	10.000,00
3.3.90.30	Material de Consumo				30.000,00	30.000,00
3.3.90.33	Passagens e Despesas com Locomoção				5.000,00	5.000,00
3.3.90.36	Outros Serviços de Terceiros – Pessoa Física				30.000,00	30.000,00
3.3.90.39	Outros Serviços de Terceiros – Pessoa Jurídica				300.000,00	300.000,00
3.3.90.40	Serviços de Tecnologia da Informação e Comunicação - Pessoa Jurídica				5.000,00	5.000,00
3.3.90.47	Obrigações Tributárias e Contributivas				6.000,00	6.000,00
3.3.90.92	Despesas de Exercícios Anteriores				10.000,00	10.000,00
4 122 408 2.94	TAXAS BANCÁRIAS, SEGUROS E ENCARGOS DIVERSOS.				300.000,00	300.000,00
3.3.90.39	Outros Serviços de Terceiros – Pessoa Jurídica				300.000,00	300.000,00
4 122 408 2.96	CONTRIBUIÇÃO PARA FORMAÇÃO DO PASEP.				1.600.000,00	1.600.000,00
3.3.90.47	Obrigações Tributárias e Contributivas				1.600.000,00	1.600.000,00
4 122 408 2.97	CONTRATAÇÃO DE CONSULTORIA E ASSESSORIA TÉCNICA ESPECIALIZADA				160.000,00	160.000,00
3.3.90.35	Serviços de Consultoria				160.000,00	160.000,00
4 123	Administração Financeira			15.000,00	182.000,00	197.000,00
4 123 409	MODERNIZAÇÃO DO SISTEMA DE ARRECADAÇÃO			15.000,00	182.000,00	197.000,00
4 123 409 1.35	AQUISIÇÃO DE MÓVEIS, MÁQUINAS E EQUIPAMENTOS DIVERSOS.			15.000,00		15.000,00
4.4.90.52	Equipamentos e Material Permanente			15.000,00		15.000,00
4 123 409 2.95	AÇÕES DE INCENTIVO AO CONTRIBUINTE.				10.000,00	10.000,00
3.3.90.31	Premiações Culturais, Artísticas, Científicas, Desportivas e Outras				10.000,00	10.000,00
4 123 409 2.98	MANUTENÇÃO DE AÇÕES VINCULADAS A MODERNIZAÇÃO DA ARRECADAÇÃO.				172.000,00	172.000,00
3.3.90.30	Material de Consumo				5.000,00	5.000,00
3.3.90.36	Outros Serviços de Terceiros – Pessoa Física				5.000,00	5.000,00
3.3.90.39	Outros Serviços de Terceiros – Pessoa Jurídica				160.000,00	160.000,00
3.3.90.47	Obrigações Tributárias e Contributivas				2.000,00	2.000,00
13	Cultura			15.000,00	6.000,00	21.000,00
13 391	Patrimônio Histórico, Artístico e Arqueológico			15.000,00	6.000,00	21.000,00
13 391 1302	VALORIZAÇÃO DO PATRIMÔNIO HISTÓRICO E CULTURAL			15.000,00	6.000,00	21.000,00

MUNICÍPIO DE SANTA CRUZ DO CAPIBARIBE

Avenida Padre Zuzinha, 178 - Centro - 55.192-000 - Santa Cruz do Capibaribe/ PE
CNPJ: 10.091.569/0001-63



Usuário: Edicleide Santos

Chave de Autenticação
1553-8379-556

Página
7 / 36

Anexo 6 da Lei Nº 4.320/64 - Programa de Trabalho

Valores em R\$ - Período: Orçamento/2022

Unidade Orçamentária: 2005 - SECRETARIA DE RECEITA MUNICIPAL

Código	Especificação	Não Orçamentária	Operação Especial	Projetos	Atividades	Total
13 391 1302 1.80	APOIO AS AÇÕES DE INVESTIMENTOS DO PROGRAMA VALORIZAÇÃO DO PATRIMÔNIO HISTÓRICO E CULTURAL			15.000,00		15.000,00
	4.4.90.51 Obras e Instalações			10.000,00		10.000,00
	4.4.90.52 Equipamentos e Material Permanente			5.000,00		5.000,00
13 391 1302 2.87	APOIO AS AÇÕES DE MANUTENÇÃO DO PROGRAMA VALORIZAÇÃO DO PATRIMÔNIO HISTÓRICO E CULTURAL				6.000,00	6.000,00
	3.3.90.30 Material de Consumo				3.000,00	3.000,00
	3.3.90.36 Outros Serviços de Terceiros – Pessoa Física				1.000,00	1.000,00
	3.3.90.39 Outros Serviços de Terceiros – Pessoa Jurídica				1.000,00	1.000,00
	3.3.90.47 Obrigações Tributárias e Contributivas				1.000,00	1.000,00
28	Encargos Especiais		2.733.000,00			2.733.000,00
28 843	Serviço da Dívida Interna		2.723.000,00			2.723.000,00
28 843 0	Operações Especiais		2.723.000,00			2.723.000,00
28 843 0 0.4	AMORTIZAÇÃO DA DÍVIDA PÚBLICA CONSOLIDADA		2.423.000,00			2.423.000,00
	4.6.90.71 Principal da Dívida Contratual Resgatado		2.223.000,00			2.223.000,00
	4.6.91.71 Principal da Dívida Contratual Resgatado		200.000,00			200.000,00
28 843 0 0.5	PAGAMENTO DE JUROS E ENCARGOS DA DÍVIDA		300.000,00			300.000,00
	3.2.90.21 Juros sobre a Dívida por Contrato		190.000,00			190.000,00
	3.2.90.22 Outros Encargos sobre a Dívida por Contrato		90.000,00			90.000,00
	3.2.91.22 Outros Encargos sobre a Dívida por Contrato		20.000,00			20.000,00
28 846	Outros Encargos Especiais		10.000,00			10.000,00
28 846 408	GESTÃO DA SECRETARIA DE RECEITA MUNICIPAL.		10.000,00			10.000,00
28 846 408 0.7	DESPESAS DECORRENTES DE INDENIZAÇÕES E RESTITUIÇÕES-SEC.RECEITA		10.000,00			10.000,00
	3.3.90.93 Indenizações e Restituições		10.000,00			10.000,00
99	Reserva de Contingência		4.598.000,00			4.598.000,00
99 999	Reserva de Contingência		4.598.000,00			4.598.000,00
99 999 999	RESERVA DE CONTINGÊNCIA		4.598.000,00			4.598.000,00
99 999 999 0.13	RESERVA DE CONTINGÊNCIA (PAGAMENTO E COBERTURA DE PASSIVOS CONTINGENTES).		4.598.000,00			4.598.000,00
	9.9.99.99 A Classificar		4.598.000,00			4.598.000,00
Total da Unidade Orçamentária			7.331.000,00	40.000,00	4.339.000,00	11.710.000,00

Unidade Orçamentária: 2006 - PROCURADORIA GERAL DO MUNICÍPIO

Código	Especificação	Não Orçamentária	Operação Especial	Projetos	Atividades	Total
4	Administração			10.000,00	566.000,00	576.000,00
4 122	Administração Geral			10.000,00	566.000,00	576.000,00
4 122 410	GESTÃO DA PROCURADORIA GERAL DO MUNICÍPIO			10.000,00	566.000,00	576.000,00
4 122 410 1.20	REEQUIPAMENTO DA PROCURADORIA GERAL DO MUNICÍPIO			10.000,00		10.000,00
	4.4.90.52 Equipamentos e Material Permanente			10.000,00		10.000,00
4 122 410 2.46	PAGAMENTO DE PESSOAL DA PROCURADORIA				542.000,00	542.000,00
	3.1.90.04 Contratação por Tempo Determinado				5.000,00	5.000,00
	3.1.90.11 Vencimentos e Vantagens Fixas – Pessoal Civil				435.000,00	435.000,00
	3.1.90.13 Obrigações Patronais				50.000,00	50.000,00
	3.1.90.92 Despesas de Exercícios Anteriores				2.000,00	2.000,00
	3.1.90.93 Indenizações e Restituições				1.000,00	1.000,00

MUNICÍPIO DE SANTA CRUZ DO CAPIBARIBE

Avenida Padre Zuzinha, 178 - Centro - 55.192-000 - Santa Cruz do Capibaribe/ PE
CNPJ: 10.091.569/0001-63



Usuário: Edicleide Santos

Chave de Autenticação
1553-8379-556

Página
8 / 36

Anexo 6 da Lei Nº 4.320/64 - Programa de Trabalho

Valores em R\$ - Período: Orçamento/2022

Unidade Orçamentária: 2006 - PROCURADORIA GERAL DO MUNICÍPIO

Código	Especificação	Não Orçamentária	Operação Especial	Projetos	Atividades	Total
3.1.90.94	Indenizações e Restituições Trabalhistas				5.000,00	5.000,00
3.1.90.96	Ressarcimento de Despesas de Pessoal Requisitado				1.000,00	1.000,00
3.1.91.13	Obrigações Patronais				42.000,00	42.000,00
3.1.91.92	Despesas de Exercícios Anteriores				1.000,00	1.000,00
4 122 410 2.72	MANUTENÇÃO DAS ATIVIDADES DA PROCURADORIA GERAL DO MUNICÍPIO.				24.000,00	24.000,00
3.3.90.14	Diárias – Civil				5.000,00	5.000,00
3.3.90.30	Material de Consumo				5.000,00	5.000,00
3.3.90.33	Passagens e Despesas com Locomoção				1.000,00	1.000,00
3.3.90.36	Outros Serviços de Terceiros – Pessoa Física				5.000,00	5.000,00
3.3.90.39	Outros Serviços de Terceiros – Pessoa Jurídica				5.000,00	5.000,00
3.3.90.47	Obrigações Tributárias e Contributivas				2.000,00	2.000,00
3.3.90.92	Despesas de Exercícios Anteriores				1.000,00	1.000,00
Total da Unidade Orçamentária				10.000,00	566.000,00	576.000,00

Unidade Orçamentária: 2007 - SECRETARIA DA DEFESA SOCIAL

Código	Especificação	Não Orçamentária	Operação Especial	Projetos	Atividades	Total
4	Administração			150.000,00	6.484.000,00	6.634.000,00
4 122	Administração Geral			150.000,00	6.484.000,00	6.634.000,00
4 122 411	GESTÃO DA SECRETARIA MUNICIPAL DE DEFESA SOCIAL			150.000,00	6.484.000,00	6.634.000,00
4 122 411 1.21	REEQUIPAMENTO DA UNIDADE: AQUISIÇÃO DE VEÍCULOS, MÓVEIS, MÁQUINAS E EQUIPAMENTOS DIVERSOS PARA A SECRETARIA E GUARDA MUNICIPAL			50.000,00		50.000,00
4.4.90.52	Equipamentos e Material Permanente			50.000,00		50.000,00
4 122 411 1.71	CONSTRUÇÃO, REFORMA E/OU AMPLIAÇÃO DE IMÓVEL DESTINADO A DEFESA SOCIAL.			100.000,00		100.000,00
4.4.90.51	Obras e Instalações			100.000,00		100.000,00
4 122 411 2.47	PAGAMENTO DE PESSOAL DA SECRETARIA DE DEFESA SOCIAL, INCLUSIVE A GUARDA MUNICIPAL				6.288.000,00	6.288.000,00
3.1.90.04	Contratação por Tempo Determinado				160.000,00	160.000,00
3.1.90.11	Vencimentos e Vantagens Fixas – Pessoal Civil				5.160.000,00	5.160.000,00
3.1.90.13	Obrigações Patronais				126.000,00	126.000,00
3.1.90.92	Despesas de Exercícios Anteriores				1.000,00	1.000,00
3.1.90.93	Indenizações e Restituições				2.000,00	2.000,00
3.1.90.94	Indenizações e Restituições Trabalhistas				1.000,00	1.000,00
3.1.90.96	Ressarcimento de Despesas de Pessoal Requisitado				2.000,00	2.000,00
3.1.91.13	Obrigações Patronais				835.000,00	835.000,00
3.1.91.92	Despesas de Exercícios Anteriores				1.000,00	1.000,00
4 122 411 2.76	GESTÃO ADMINISTRATIVA DA SECRETARIA DE DEFESA SOCIAL DO MUNICÍPIO.				196.000,00	196.000,00
3.3.90.08	Outros Benefícios Assistenciais do servidor e do militar				1.000,00	1.000,00
3.3.90.14	Diárias – Civil				5.000,00	5.000,00
3.3.90.30	Material de Consumo				100.000,00	100.000,00
3.3.90.33	Passagens e Despesas com Locomoção				5.000,00	5.000,00
3.3.90.36	Outros Serviços de Terceiros – Pessoa Física				10.000,00	10.000,00
3.3.90.39	Outros Serviços de Terceiros – Pessoa Jurídica				70.000,00	70.000,00
3.3.90.47	Obrigações Tributárias e Contributivas				2.000,00	2.000,00

MUNICÍPIO DE SANTA CRUZ DO CAPIBARIBE

Avenida Padre Zuzinha, 178 - Centro - 55.192-000 - Santa Cruz do Capibaribe/ PE
CNPJ: 10.091.569/0001-63



Usuário: Edicleide Santos

Chave de Autenticação
1553-8379-556

Página
9 / 36

Anexo 6 da Lei Nº 4.320/64 - Programa de Trabalho

Valores em R\$ - Período: Orçamento/2022

Unidade Orçamentária: 2007 - SECRETARIA DA DEFESA SOCIAL

Código	Especificação	Não Orçamentária	Operação Especial	Projetos	Atividades	Total
3.3.90.92	Despesas de Exercícios Anteriores				2.000,00	2.000,00
3.3.90.94	Indenizações e Restituições Trabalhistas				1.000,00	1.000,00
6	Segurança Pública			210.000,00	347.000,00	557.000,00
6 122	Administração Geral			210.000,00	15.000,00	225.000,00
6 122 601	TODOS PELA SEGURANÇA			210.000,00	15.000,00	225.000,00
6 122 601 1.40	AQUISIÇÃO DE EQUIPAMENTOS DIVERSOS PARA A SEGURANÇA PÚBLICA, INCLUSIVE CÂMERAS DE MONITORAMENTO			210.000,00		210.000,00
4.4.90.52	Equipamentos e Material Permanente			210.000,00		210.000,00
6 122 601 2.117	DESENVOLVIMENTO DE AÇÕES DE SEGURANÇA PÚBLICA MUNICIPAL				15.000,00	15.000,00
3.3.90.30	Material de Consumo				5.000,00	5.000,00
3.3.90.36	Outros Serviços de Terceiros – Pessoa Física				5.000,00	5.000,00
3.3.90.39	Outros Serviços de Terceiros – Pessoa Jurídica				5.000,00	5.000,00
6 181	Policimento				312.000,00	312.000,00
6 181 411	GESTÃO DA SECRETARIA MUNICIPAL DE DEFESA SOCIAL				312.000,00	312.000,00
6 181 411 2.77	MANUTENÇÃO DAS ATIVIDADES DA GUARDA MUNICIPAL, INCLUINDO CAPACITAÇÃO				312.000,00	312.000,00
3.3.90.19	Auxílio-Fardamento				180.000,00	180.000,00
3.3.90.30	Material de Consumo				100.000,00	100.000,00
3.3.90.36	Outros Serviços de Terceiros – Pessoa Física				10.000,00	10.000,00
3.3.90.39	Outros Serviços de Terceiros – Pessoa Jurídica				20.000,00	20.000,00
3.3.90.47	Obrigações Tributárias e Contributivas				2.000,00	2.000,00
6 182	Defesa Civil				20.000,00	20.000,00
6 182 602	GESTÃO DA DEFESA CIVIL DO MUNICÍPIO				20.000,00	20.000,00
6 182 602 2.138	MANUTENÇÃO DE AÇÕES VOLTADAS A DEFESA CIVIL NO MUNICÍPIO.				20.000,00	20.000,00
3.3.90.30	Material de Consumo				10.000,00	10.000,00
3.3.90.36	Outros Serviços de Terceiros – Pessoa Física				5.000,00	5.000,00
3.3.90.39	Outros Serviços de Terceiros – Pessoa Jurídica				5.000,00	5.000,00
28	Encargos Especiais		1.000,00			1.000,00
28 846	Outros Encargos Especiais		1.000,00			1.000,00
28 846 411	GESTÃO DA SECRETARIA MUNICIPAL DE DEFESA SOCIAL		1.000,00			1.000,00
28 846 411 0.8	INDENIZAÇÕES E RESTITUIÇÕES-SECRETARIA DA DEFESA SOCIAL		1.000,00			1.000,00
3.3.90.93	Indenizações e Restituições		1.000,00			1.000,00
Total da Unidade Orçamentária			1.000,00	360.000,00	6.831.000,00	7.192.000,00

Unidade Orçamentária: 2008 - SECRETARIA DE DESENVOLVIMENTO URBANO

Código	Especificação	Não Orçamentária	Operação Especial	Projetos	Atividades	Total
15	Urbanismo			4.695.000,00	2.836.000,00	7.531.000,00
15 122	Administração Geral			125.000,00	2.836.000,00	2.961.000,00
15 122 412	MODERNIZAÇÃO DA ESTRUTURA FÍSICA			125.000,00		125.000,00
15 122 412 1.39	ESTRUTURAÇÃO E MODERNIZAÇÃO DE INSTALAÇÕES NOS PRÉDIOS PÚBLICOS MUNICIPAIS			125.000,00		125.000,00
4.4.90.51	Obras e Instalações			50.000,00		50.000,00
4.4.90.52	Equipamentos e Material Permanente			70.000,00		70.000,00
4.4.90.92	Despesas de Exercícios Anteriores			5.000,00		5.000,00
15 122 413	GESTÃO DA SECRETARIA MUNICIPAL DE DESENVOLVIMENTO URBANO				2.836.000,00	2.836.000,00

MUNICÍPIO DE SANTA CRUZ DO CAPIBARIBE

Avenida Padre Zuzinha, 178 - Centro - 55.192-000 - Santa Cruz do Capibaribe/ PE
CNPJ: 10.091.569/0001-63



Usuário: Edicleide Santos

Chave de Autenticação
1553-8379-556

Página
10 / 36

Anexo 6 da Lei Nº 4.320/64 - Programa de Trabalho

Valores em R\$ - Período: Orçamento/2022

Unidade Orçamentária: 2008 - SECRETARIA DE DESENVOLVIMENTO URBANO

Código	Especificação	Não Orçamentária	Operação Especial	Projetos	Atividades	Total
15 122 413 2.48	PAGAMENTO DE PESSOAL DA SECRETARIA DE DESENVOLVIMENTO URBANO.				2.300.000,00	2.300.000,00
3.1.90.04	Contratação por Tempo Determinado				60.000,00	60.000,00
3.1.90.11	Vencimentos e Vantagens Fixas – Pessoal Civil				1.778.000,00	1.778.000,00
3.1.90.13	Obrigações Patronais				160.000,00	160.000,00
3.1.90.92	Despesas de Exercícios Anteriores				10.000,00	10.000,00
3.1.90.93	Indenizações e Restituições				5.000,00	5.000,00
3.1.90.94	Indenizações e Restituições Trabalhistas				1.000,00	1.000,00
3.1.90.96	Ressarcimento de Despesas de Pessoal Requisitado				5.000,00	5.000,00
3.1.91.13	Obrigações Patronais				280.000,00	280.000,00
3.1.91.92	Despesas de Exercícios Anteriores				1.000,00	1.000,00
15 122 413 2.110	GESTÃO ADMINISTRATIVA DA SECRETARIA DE DESENVOLVIMENTO URBANO				536.000,00	536.000,00
3.3.90.08	Outros Benefícios Assistenciais do servidor e do militar				1.000,00	1.000,00
3.3.90.14	Diárias – Civil				5.000,00	5.000,00
3.3.90.30	Material de Consumo				200.000,00	200.000,00
3.3.90.33	Passagens e Despesas com Locomoção				5.000,00	5.000,00
3.3.90.34	Outras Despesas de Pessoal decorrentes de Contratos de Terceirização				5.000,00	5.000,00
3.3.90.36	Outros Serviços de Terceiros – Pessoa Física				100.000,00	100.000,00
3.3.90.39	Outros Serviços de Terceiros – Pessoa Jurídica				200.000,00	200.000,00
3.3.90.47	Obrigações Tributárias e Contributivas				20.000,00	20.000,00
15 451	Infra-Estrutura Urbana			4.470.000,00		4.470.000,00
15 451 1501	INFRAESTRUTURA URBANA E MOBILIDADE			4.170.000,00		4.170.000,00
15 451 1501 1.41	AQUISIÇÃO DE EQUIPAMENTOS, MÁQUINAS, VEÍCULOS E OUTROS VINCULADOS AO PROGRAMA DE INFRAESTRUTURA URBANA E MOBILIDADE			20.000,00		20.000,00
4.4.90.52	Equipamentos e Material Permanente			20.000,00		20.000,00
15 451 1501 1.42	PAVIMENTAÇÃO ASFÁLTICA, CALÇAMENTO EM PARALELEPÍPEDO GRANÍTICOS, MEIO FIO E OUTROS TIPOS DE REVESTIMENTO DE VIAS URBANAS.			2.200.000,00		2.200.000,00
4.4.90.51	Obras e Instalações			2.200.000,00		2.200.000,00
15 451 1501 1.43	URBANIZAÇÃO DE ÁREAS RURAIS COM VIAS DE ACESSO E RUAS, PAVIMENTADAS E/OU CALÇADAS EM PARALELEPÍPEDO GRANÍTICOS, MEIO FIO E OUTROS TIPOS DE REVESTIMENTO DE VIAS.			100.000,00		100.000,00
4.4.90.51	Obras e Instalações			100.000,00		100.000,00
15 451 1501 1.44	CONSTRUÇÕES, REFORMAS, REPAROS, RECUPERAÇÃO E/OU AMPLIAÇÃO DE MUROS, RAMPAS, ESCADARIAS, CALÇADÃO E OUTROS ASSEMBLHADOS.			100.000,00		100.000,00
4.4.90.51	Obras e Instalações			100.000,00		100.000,00
15 451 1501 1.46	DESAPROPRIAÇÃO DE IMÓVEIS			100.000,00		100.000,00
4.4.90.61	Aquisição de Imóveis			50.000,00		50.000,00
4.5.90.61	Aquisição de Imóveis			50.000,00		50.000,00
15 451 1501 1.55	FEM-EXECUÇÃO DE OBRAS DE INFRAESTRUTURA, PAVIMENTAÇÃO E CONSTRUÇÕES.			1.400.000,00		1.400.000,00
4.4.90.51	Obras e Instalações			1.400.000,00		1.400.000,00
15 451 1501 1.56	CONSTRUÇÃO, REFORMA E/OU AMPLIAÇÃO EM DIVERSAS ÁREAS E ESPAÇOS PÚBLICOS, INCLUSIVE OBRAS DE MELHORIA ESTÉTICA E URBANÍSTICA DA CIDADE E REVITALIZAÇÃO DE AVENIDAS.			100.000,00		100.000,00
4.4.90.51	Obras e Instalações			100.000,00		100.000,00
15 451 1501 1.72	EXECUÇÃO DE OBRAS DE CONSTRUÇÃO, REFORMA E/OU AMPLIAÇÃO NO			100.000,00		100.000,00

MUNICÍPIO DE SANTA CRUZ DO CAPIBARIBE

Avenida Padre Zuzinha, 178 - Centro - 55.192-000 - Santa Cruz do Capibaribe/ PE
CNPJ: 10.091.569/0001-63



Usuário: Edicleide Santos

Chave de Autenticação
1553-8379-556

Página
11 / 36

Anexo 6 da Lei Nº 4.320/64 - Programa de Trabalho

Valores em R\$ - Período: Orçamento/2022

Unidade Orçamentária: 2008 - SECRETARIA DE DESENVOLVIMENTO URBANO

Código	Especificação	Não Orçamentária	Operação Especial	Projetos	Atividades	Total
	CALÇADÃO.					
	4.4.90.51 Obras e Instalações			100.000,00		100.000,00
15 451 1501 1.73	EXECUÇÃO DE OBRAS DE CONSTRUÇÃO E RECUPERAÇÃO DE PONTES, BUEIROS, PASSAGENS MOLHADAS E OUTROS.			50.000,00		50.000,00
	4.4.90.51 Obras e Instalações			50.000,00		50.000,00
15 451 1502	SERVIÇOS FUNERÁRIOS			300.000,00		300.000,00
15 451 1502 1.45	CEMITÉRIOS MUNICIPAIS:CONSTRUÇÕES, REFORMAS, AMPLIAÇÕES E OUTRAS OBRAS E INSTALAÇÕES DE CEMITÉRIOS E VELÓRIOS PÚBLICOS			300.000,00		300.000,00
	4.4.90.51 Obras e Instalações			300.000,00		300.000,00
15 813	Lazer			100.000,00		100.000,00
15 813 1504	PRAÇAS, PARQUES E ÁREAS DE LAZER			100.000,00		100.000,00
15 813 1504 1.53	CONSTRUÇÃO, REFORMA E/OU AMPLIAÇÃO DE PRAÇAS, PARQUES MUNICIPAIS, JARDINS E ÁREAS DE LAZER PÚBLICAS			100.000,00		100.000,00
	4.4.90.51 Obras e Instalações			100.000,00		100.000,00
16	Habitação			20.000,00	100.000,00	120.000,00
16 125	Normatização e Fiscalização				100.000,00	100.000,00
16 125 1601	GESTÃO DA POLÍTICA HABITACIONAL E REGULARIZAÇÃO FUNDIÁRIA				100.000,00	100.000,00
16 125 1601 2.88	ELABORAÇÃO DE PLANOS E PROJETOS DE REGULARIZAÇÃO FUNDIÁRIA.				100.000,00	100.000,00
	3.3.90.39 Outros Serviços de Terceiros – Pessoa Jurídica				100.000,00	100.000,00
16 482	Habitação Urbana			20.000,00		20.000,00
16 482 1601	GESTÃO DA POLÍTICA HABITACIONAL E REGULARIZAÇÃO FUNDIÁRIA			20.000,00		20.000,00
16 482 1601 1.57	IMPLANTAÇÃO DE PROJETOS DE HABITAÇÃO POPULAR, DE INTERESSE SOCIAL E OUTROS (MELHORAR AS CONDIÇÕES HABITACIONAIS DA POPULAÇÃO CARENTE).			20.000,00		20.000,00
	4.4.90.51 Obras e Instalações			20.000,00		20.000,00
18	Gestão Ambiental			10.000,00	10.000,00	20.000,00
18 542	Controle Ambiental			10.000,00	10.000,00	20.000,00
18 542 1802	RESÍDUOS SÓLIDOS URBANOS			10.000,00	10.000,00	20.000,00
18 542 1802 1.58	CONSTRUÇÃO, REFORMA, REPAROS, RECUPERAÇÃO E/OU AMPLIAÇÃO DE ATERROS SANITÁRIOS E USINAS DE COMPOSTAGENS.			10.000,00		10.000,00
	4.4.90.51 Obras e Instalações			10.000,00		10.000,00
18 542 1802 2.126	REALIZAÇÃO DE AÇÕES PARA MANTER ATERRO SANITÁRIO				10.000,00	10.000,00
	3.3.90.30 Material de Consumo				3.000,00	3.000,00
	3.3.90.36 Outros Serviços de Terceiros – Pessoa Física				3.000,00	3.000,00
	3.3.90.39 Outros Serviços de Terceiros – Pessoa Jurídica				4.000,00	4.000,00
26	Transporte			50.000,00	30.000,00	80.000,00
26 452	Serviços Urbanos				30.000,00	30.000,00
26 452 2601	TERMINAIS DE TRANSPORTE E SINALIZAÇÃO URBANA				30.000,00	30.000,00
26 452 2601 2.127	AÇÕES DE APOIO A MELHORIA DO TRANSPORTE E DA MOBILIDADE URBANA NO MUNICÍPIO				30.000,00	30.000,00
	3.3.90.30 Material de Consumo				5.000,00	5.000,00
	3.3.90.36 Outros Serviços de Terceiros – Pessoa Física				20.000,00	20.000,00
	3.3.90.39 Outros Serviços de Terceiros – Pessoa Jurídica				5.000,00	5.000,00
26 782	Transporte Rodoviário			50.000,00		50.000,00
26 782 2601	TERMINAIS DE TRANSPORTE E SINALIZAÇÃO URBANA			50.000,00		50.000,00

MUNICÍPIO DE SANTA CRUZ DO CAPIBARIBE

Avenida Padre Zuzinha, 178 - Centro - 55.192-000 - Santa Cruz do Capibaribe/ PE
CNPJ: 10.091.569/0001-63



Usuário: Edicleide Santos

Chave de Autenticação
1553-8379-556

Página
12 / 36

Anexo 6 da Lei Nº 4.320/64 - Programa de Trabalho

Valores em R\$ - Período: Orçamento/2022

Unidade Orçamentária: 2008 - SECRETARIA DE DESENVOLVIMENTO URBANO

Código	Especificação	Não Orçamentária	Operação Especial	Projetos	Atividades	Total
26 782 2601 1.59	CONSTRUÇÃO, REFORMA E/OU AMPLIAÇÃO DE TERMINAIS RODOVIÁRIOS, ABRIGOS DE PASSAGEIROS E SISTEMAS DE SINALIZAÇÃO URBANA, BEM COMO EXECUTAR PROJETOS PARA MELHORAR O TRÂNSITO.			50.000,00		50.000,00
	4.4.90.51 Obras e Instalações			50.000,00		50.000,00
27	Desporto e Lazer			2.200.000,00		2.200.000,00
27 812	Desporto Comunitário			1.200.000,00		1.200.000,00
27 812 2702	DESENVOLVIMENTO DE AÇÕES DO DESPORTO E LAZER			1.200.000,00		1.200.000,00
27 812 2702 1.60	CONSTRUÇÃO, REFORMA E RECUPERAÇÃO DE QUADRAS, GINÁSIOS POLIESPORTIVOS, CAMPOS DE FUTEBOL E OUTRAS INSTALAÇÕES DESTINADAS À PRÁTICA DE ESPORTES E LAZER			1.200.000,00		1.200.000,00
	4.4.90.51 Obras e Instalações			1.200.000,00		1.200.000,00
27 813	Lazer			1.000.000,00		1.000.000,00
27 813 2702	DESENVOLVIMENTO DE AÇÕES DO DESPORTO E LAZER			1.000.000,00		1.000.000,00
27 813 2702 1.61	EXECUÇÃO DE OBRAS DESTINADAS AO DESPORTO E LAZER (PARQUE POLIESPORTIVO).			1.000.000,00		1.000.000,00
	4.4.90.51 Obras e Instalações			1.000.000,00		1.000.000,00
Total da Unidade Orçamentária				6.975.000,00	2.976.000,00	9.951.000,00

Unidade Orçamentária: 2009 - SECRETARIA DE DESENVOLVIMENTO ECONÔMICO E AGRICULTURA

Código	Especificação	Não Orçamentária	Operação Especial	Projetos	Atividades	Total
4	Administração			15.000,00	4.171.000,00	4.186.000,00
4 122	Administração Geral			15.000,00	4.171.000,00	4.186.000,00
4 122 417	GESTÃO DA SECRETARIA DE DESENVOLVIMENTO ECONÔMICO E AGRICULTURA			15.000,00	4.141.000,00	4.156.000,00
4 122 417 1.66	ESTRUTURAÇÃO DA SECRETARIA DE DESENVOLVIMENTO ECONÔMICO E AGRICULTURA			15.000,00		15.000,00
	4.4.90.51 Obras e Instalações			10.000,00		10.000,00
	4.4.90.52 Equipamentos e Material Permanente			5.000,00		5.000,00
4 122 417 2.49	PAGAMENTO DE PESSOAL DA SECRETARIA DE DESENVOLVIMENTO ECONÔMICO E AGRICULTURA				3.313.000,00	3.313.000,00
	3.1.90.04 Contratação por Tempo Determinado				1.500.000,00	1.500.000,00
	3.1.90.11 Vencimentos e Vantagens Fixas – Pessoal Civil				1.120.000,00	1.120.000,00
	3.1.90.13 Obrigações Patronais				500.000,00	500.000,00
	3.1.90.92 Despesas de Exercícios Anteriores				3.000,00	3.000,00
	3.1.90.93 Indenizações e Restituições				3.000,00	3.000,00
	3.1.90.94 Indenizações e Restituições Trabalhistas				3.000,00	3.000,00
	3.1.90.96 Ressarcimento de Despesas de Pessoal Requisitado				3.000,00	3.000,00
	3.1.91.13 Obrigações Patronais				180.000,00	180.000,00
	3.1.91.92 Despesas de Exercícios Anteriores				1.000,00	1.000,00
4 122 417 2.118	MANUTENÇÃO DA SECRETARIA DE DESENVOLVIMENTO ECONÔMICO E AGRICULTURA				428.000,00	428.000,00
	3.3.90.08 Outros Benefícios Assistenciais do servidor e do militar				3.000,00	3.000,00
	3.3.90.14 Diárias – Civil				10.000,00	10.000,00
	3.3.90.30 Material de Consumo				50.000,00	50.000,00
	3.3.90.33 Passagens e Despesas com Locomoção				10.000,00	10.000,00
	3.3.90.34 Outras Despesas de Pessoal decorrentes de Contratos de Terceirização				2.000,00	2.000,00
	3.3.90.36 Outros Serviços de Terceiros – Pessoa Física				40.000,00	40.000,00

MUNICÍPIO DE SANTA CRUZ DO CAPIBARIBE

Avenida Padre Zuzinha, 178 - Centro - 55.192-000 - Santa Cruz do Capibaribe/ PE
CNPJ: 10.091.569/0001-63



Usuário: Edicleide Santos

Chave de Autenticação
1553-8379-556

Página
13 / 36

Anexo 6 da Lei Nº 4.320/64 - Programa de Trabalho

Valores em R\$ - Período: Orçamento/2022

Unidade Orçamentária: 2009 - SECRETARIA DE DESENVOLVIMENTO ECONÔMICO E AGRICULTURA

Código	Especificação	Não Orçamentária	Operação Especial	Projetos	Atividades	Total
3.3.90.39	Outros Serviços de Terceiros – Pessoa Jurídica				300.000,00	300.000,00
3.3.90.47	Obrigações Tributárias e Contributivas				8.000,00	8.000,00
3.3.90.92	Despesas de Exercícios Anteriores				5.000,00	5.000,00
4 122 417 2.133	MANUTENÇÃO DE AÇÕES DA AME ANIMAL				400.000,00	400.000,00
3.3.90.30	Material de Consumo				400.000,00	400.000,00
4 122 1504	PRAÇAS, PARQUES E ÁREAS DE LAZER				30.000,00	30.000,00
4 122 1504 2.135	MANUTENÇÃO DE PRAÇAS DO MUNICÍPIO (ÁREAS VERDES)				30.000,00	30.000,00
3.3.90.30	Material de Consumo				20.000,00	20.000,00
3.3.90.36	Outros Serviços de Terceiros – Pessoa Física				5.000,00	5.000,00
3.3.90.39	Outros Serviços de Terceiros – Pessoa Jurídica				5.000,00	5.000,00
15	Urbanismo				330.000,00	330.000,00
15 452	Serviços Urbanos				330.000,00	330.000,00
15 452 417	GESTÃO DA SECRETARIA DE DESENVOLVIMENTO ECONÔMICO E AGRICULTURA				330.000,00	330.000,00
15 452 417 2.123	AÇÕES DE MANUTENÇÃO DO CALÇADÃO				330.000,00	330.000,00
3.3.90.30	Material de Consumo				300.000,00	300.000,00
3.3.90.36	Outros Serviços de Terceiros – Pessoa Física				10.000,00	10.000,00
3.3.90.39	Outros Serviços de Terceiros – Pessoa Jurídica				20.000,00	20.000,00
18	Gestão Ambiental			10.000,00	21.000,00	31.000,00
18 541	Preservação e Conservação Ambiental			5.000,00		5.000,00
18 541 1801	SANTA CRUZ - CIDADE SUSTENTÁVEL			5.000,00		5.000,00
18 541 1801 1.54	ESTRUTURAÇÃO DAS AÇÕES DE PRESERVAÇÃO E CONSERVAÇÃO DO MEIO AMBIENTE, INCLUSIVE ATRAVÉS DE AMPLIAÇÃO DE ÁREAS VERDES E COLETA SELETIVA			5.000,00		5.000,00
4.4.90.51	Obras e Instalações			5.000,00		5.000,00
18 542	Controle Ambiental				21.000,00	21.000,00
18 542 1801	SANTA CRUZ - CIDADE SUSTENTÁVEL				21.000,00	21.000,00
18 542 1801 2.124	MANUTENÇÃO DE AÇÕES DE PRESERVAÇÃO E CONTROLE AMBIENTAL, INCLUSIVE COLETIVA SELETIVA.				21.000,00	21.000,00
3.3.90.30	Material de Consumo				10.000,00	10.000,00
3.3.90.36	Outros Serviços de Terceiros – Pessoa Física				5.000,00	5.000,00
3.3.90.39	Outros Serviços de Terceiros – Pessoa Jurídica				5.000,00	5.000,00
3.3.90.47	Obrigações Tributárias e Contributivas				1.000,00	1.000,00
18 544	Recursos Hídricos			5.000,00		5.000,00
18 544 1701	INFRAESTRUTURA HÍDRICA E SANITÁRIA			5.000,00		5.000,00
18 544 1701 1.68	EXECUÇÃO DE OBRAS HÍDRICAS E MELHORIAS DE POÇOS E ASSEMELHADOS.			5.000,00		5.000,00
4.4.90.51	Obras e Instalações			5.000,00		5.000,00
20	Agricultura			1.220.000,00	130.000,00	1.350.000,00
20 605	Abastecimento			900.000,00	130.000,00	1.030.000,00
20 605 2001	DESENVOLVIMENTO DA AGRICULTURA SUSTENTÁVEL			900.000,00	130.000,00	1.030.000,00
20 605 2001 1.69	CONSTRUÇÃO, REFORMA E/OU AMPLIAÇÃO DE MERCADOS, MATADOUROS, CENTRAIS DE ABASTECIMENTO E ESTRUTURAÇÃO DE FEIRAS LIVRES.			900.000,00		900.000,00
4.4.90.51	Obras e Instalações			900.000,00		900.000,00
20 605 2001 2.131	MANUTENÇÃO DE MERCADOS, MATADOUROS, CENTRAIS DE ABASTECIMENTO E FEIRAS LIVRES.				130.000,00	130.000,00

MUNICÍPIO DE SANTA CRUZ DO CAPIBARIBE

Avenida Padre Zuzinha, 178 - Centro - 55.192-000 - Santa Cruz do Capibaribe/ PE
CNPJ: 10.091.569/0001-63



Usuário: Edicleide Santos

Chave de Autenticação
1553-8379-556

Página
14 / 36

Anexo 6 da Lei Nº 4.320/64 - Programa de Trabalho

Valores em R\$ - Período: Orçamento/2022

Unidade Orçamentária: 2009 - SECRETARIA DE DESENVOLVIMENTO ECONÔMICO E AGRICULTURA

Código	Especificação	Não Orçamentária	Operação Especial	Projetos	Atividades	Total
3.3.90.30	Material de Consumo				100.000,00	100.000,00
3.3.90.36	Outros Serviços de Terceiros – Pessoa Física				20.000,00	20.000,00
3.3.90.39	Outros Serviços de Terceiros – Pessoa Jurídica				10.000,00	10.000,00
20 606	Extensão Rural			320.000,00		320.000,00
20 606 2001	DESENVOLVIMENTO DA AGRICULTURA SUSTENTÁVEL			320.000,00		320.000,00
20 606 2001 1.70	AQUISIÇÃO DE VEÍCULOS, TRATORES, PATRULHA MECANIZADA, MÁQUINAS E EQUIPAMENTOS AGRÍCOLAS DIVERSOS.			320.000,00		320.000,00
4.4.90.52	Equipamentos e Material Permanente			320.000,00		320.000,00
23	Comércio e Serviços			5.000,00	82.000,00	87.000,00
23 695	Turismo			5.000,00	82.000,00	87.000,00
23 695 2302	PROMOÇÃO E DESENVOLVIMENTO DO TURISMO			5.000,00	82.000,00	87.000,00
23 695 2302 1.14	PROMOÇÃO DE INFRA ESTRUTURA TURISTICA E DESENVOLVIMENTO ECONOMICO.			5.000,00		5.000,00
4.4.90.52	Equipamentos e Material Permanente			5.000,00		5.000,00
23 695 2302 2.39	MANUTENÇÃO DAS AÇÕES DE PROMOÇÃO DO TURISMO LOCAL E DESENVOLVIMENTO ECONÔMICO				82.000,00	82.000,00
3.3.90.30	Material de Consumo				30.000,00	30.000,00
3.3.90.36	Outros Serviços de Terceiros – Pessoa Física				20.000,00	20.000,00
3.3.90.39	Outros Serviços de Terceiros – Pessoa Jurídica				20.000,00	20.000,00
3.3.90.47	Obrigações Tributárias e Contributivas				12.000,00	12.000,00
26	Transporte				40.000,00	40.000,00
26 782	Transporte Rodoviário				40.000,00	40.000,00
26 782 2602	INFRAESTRUTURA EM TRANSPORTE				40.000,00	40.000,00
26 782 2602 2.134	MANUTENÇÃO E CONSERVAÇÃO DE ESTRADAS E VIAS DE ACESSO DO MUNICÍPIO.				40.000,00	40.000,00
3.3.90.30	Material de Consumo				10.000,00	10.000,00
3.3.90.36	Outros Serviços de Terceiros – Pessoa Física				10.000,00	10.000,00
3.3.90.39	Outros Serviços de Terceiros – Pessoa Jurídica				20.000,00	20.000,00

Total da Unidade Orçamentária

1.250.000,00

4.774.000,00

6.024.000,00

Unidade Orçamentária: 2010 - SECRETARIA DE SERVIÇOS PÚBLICOS

Código	Especificação	Não Orçamentária	Operação Especial	Projetos	Atividades	Total
15	Urbanismo			190.000,00	10.413.000,00	10.603.000,00
15 122	Administração Geral			100.000,00	4.033.000,00	4.133.000,00
15 122 416	GESTÃO DOS SERVIÇOS PÚBLICOS.			100.000,00	4.033.000,00	4.133.000,00
15 122 416 1.24	REEQUIPAMENTO DA SECRETARIA DE SERVIÇOS PÚBLICOS: AQUISIÇÃO DE VEÍCULOS, MÓVEIS, MÁQUINAS E EQUIPAMENTOS DIVERSOS.			100.000,00		100.000,00
4.4.90.52	Equipamentos e Material Permanente			100.000,00		100.000,00
15 122 416 2.50	PAGAMENTO DE PESSOAL DA SECRETARIA DE SERVIÇOS PÚBLICOS				3.745.000,00	3.745.000,00
3.1.90.04	Contratação por Tempo Determinado				1.800.000,00	1.800.000,00
3.1.90.11	Vencimentos e Vantagens Fixas – Pessoal Civil				1.100.000,00	1.100.000,00
3.1.90.13	Obrigações Patronais				620.000,00	620.000,00
3.1.90.92	Despesas de Exercícios Anteriores				3.000,00	3.000,00
3.1.90.93	Indenizações e Restituições				3.000,00	3.000,00
3.1.90.94	Indenizações e Restituições Trabalhistas				3.000,00	3.000,00

MUNICÍPIO DE SANTA CRUZ DO CAPIBARIBE

Avenida Padre Zuzinha, 178 - Centro - 55.192-000 - Santa Cruz do Capibaribe/ PE
CNPJ: 10.091.569/0001-63



Usuário: Edicleide Santos

Chave de Autenticação
1553-8379-556

Página
15 / 36

Anexo 6 da Lei Nº 4.320/64 - Programa de Trabalho

Valores em R\$ - Período: Orçamento/2022

Unidade Orçamentária: 2010 - SECRETARIA DE SERVIÇOS PÚBLICOS

Código	Especificação	Não Orçamentária	Operação Especial	Projetos	Atividades	Total
	3.1.90.96				3.000,00	3.000,00
	3.1.91.13				210.000,00	210.000,00
	3.1.91.92				3.000,00	3.000,00
15 122 416 2.116	GESTÃO ADMINISTRATIVA DA SECRETARIA DE SERVIÇOS PÚBLICOS				288.000,00	288.000,00
	3.3.90.08				2.000,00	2.000,00
	3.3.90.14				5.000,00	5.000,00
	3.3.90.30				100.000,00	100.000,00
	3.3.90.33				5.000,00	5.000,00
	3.3.90.34				10.000,00	10.000,00
	3.3.90.36				5.000,00	5.000,00
	3.3.90.39				160.000,00	160.000,00
	3.3.90.47				1.000,00	1.000,00
15 451	Infra-Estrutura Urbana				300.000,00	300.000,00
15 451 1501	INFRAESTRUTURA URBANA E MOBILIDADE				300.000,00	300.000,00
15 451 1501 2.132	MANUTENÇÃO E REPOSIÇÃO DE CALÇAMENTO E RECAPEAMENTO ASFÁLTICO.				300.000,00	300.000,00
	3.3.90.30				50.000,00	50.000,00
	3.3.90.39				250.000,00	250.000,00
15 452	Serviços Urbanos			90.000,00	6.080.000,00	6.170.000,00
15 452 1502	SERVIÇOS FUNERÁRIOS				30.000,00	30.000,00
15 452 1502 2.128	MANUTENÇÃO DE CEMITÉRIOS PÚBLICOS MUNICIPAIS				30.000,00	30.000,00
	3.3.90.30				10.000,00	10.000,00
	3.3.90.36				10.000,00	10.000,00
	3.3.90.39				10.000,00	10.000,00
15 452 1503	CIDADE LIMPA - VIAS E LOGRADOUROS URBANOS			90.000,00	6.040.000,00	6.130.000,00
15 452 1503 1.63	AQUISIÇÃO DE VEÍCULOS, MÁQUINAS E EQUIPAMENTOS DIVERSOS, INCLUSIVE MÁQUINAS PESADAS PARA O SERVIÇO PÚBLICO.			90.000,00		90.000,00
	4.4.90.52			90.000,00		90.000,00
15 452 1503 2.130	MANUTENÇÃO DA LIMPEZA URBANA E COLETA DE LIXO NO MUNICÍPIO, INCLUSIVE O LIXO HOSPITALAR				6.040.000,00	6.040.000,00
	3.3.90.30				30.000,00	30.000,00
	3.3.90.36				10.000,00	10.000,00
	3.3.90.39				6.000.000,00	6.000.000,00
15 452 1504	PRAÇAS, PARQUES E ÁREAS DE LAZER				10.000,00	10.000,00
15 452 1504 2.156	MANUTENÇÃO DE PRAÇAS DO MUNICÍPIO (SERVIÇOS PÚBLICOS)				10.000,00	10.000,00
	3.3.90.30				2.000,00	2.000,00
	3.3.90.36				3.000,00	3.000,00
	3.3.90.39				5.000,00	5.000,00
17	Saneamento			450.000,00		450.000,00
17 511	Saneamento Básico Rural			200.000,00		200.000,00
17 511 1701	INFRAESTRUTURA HÍDRICA E SANITÁRIA			200.000,00		200.000,00
17 511 1701 1.64	EXECUÇÃO DE OBRAS DE SANEAMENTO EM VILAS DO MUNICÍPIO, INCLUINDO MELHORIAS SANITÁRIAS, ESTAÇÃO DE TRATAMENTO DE ESGOTO E OUTROS.			200.000,00		200.000,00
	4.4.90.51			200.000,00		200.000,00
17 512	Saneamento Básico Urbano			250.000,00		250.000,00

MUNICÍPIO DE SANTA CRUZ DO CAPIBARIBE

Avenida Padre Zuzinha, 178 - Centro - 55.192-000 - Santa Cruz do Capibaribe/ PE
CNPJ: 10.091.569/0001-63



Usuário: Edicleide Santos

Chave de Autenticação
1553-8379-556

Página
16 / 36

Anexo 6 da Lei Nº 4.320/64 - Programa de Trabalho

Valores em R\$ - Período: Orçamento/2022

Unidade Orçamentária: 2010 - SECRETARIA DE SERVIÇOS PÚBLICOS

Código	Especificação	Não Orçamentária	Operação Especial	Projetos	Atividades	Total
17 512 1701	INFRAESTRUTURA HÍDRICA E SANITÁRIA			250.000,00		250.000,00
17 512 1701 1.65	EXECUÇÃO DE OBRAS DE SANEAMENTO URBANO, INCLUINDO MELHORIAS SANITÁRIAS, DRENAGEM, REDES DE ESGOTO, SISTEMA DE TRATAMENTO, LIMPEZA DE CANAIS, CÓRREGOS, RIOS E OUTROS.			250.000,00		250.000,00
	4.4.90.51 Obras e Instalações			250.000,00		250.000,00
25	Energia			60.000,00	3.970.000,00	4.030.000,00
25 452	Serviços Urbanos			60.000,00	3.970.000,00	4.030.000,00
25 452 2501	ILUMINA SANTA CRUZ - ILUMINAÇÃO PÚBLICA EFICIENTE			60.000,00	3.970.000,00	4.030.000,00
25 452 2501 1.62	EXPANSÃO DA REDE DE ILUMINAÇÃO PÚBLICA, INCLUINDO AQUISIÇÃO DE PEÇAS, POSTES, CABOS, TRANSFORMADORES E OUTROS ASSEMELHADOS			60.000,00		60.000,00
	4.4.90.51 Obras e Instalações			10.000,00		10.000,00
	4.4.90.52 Equipamentos e Material Permanente			50.000,00		50.000,00
25 452 2501 2.129	MANUTENÇÃO DE AÇÕES DE MELHORIA DA ILUMINAÇÃO PÚBLICA				3.970.000,00	3.970.000,00
	3.3.90.30 Material de Consumo				450.000,00	450.000,00
	3.3.90.36 Outros Serviços de Terceiros – Pessoa Física				20.000,00	20.000,00
	3.3.90.39 Outros Serviços de Terceiros – Pessoa Jurídica				3.500.000,00	3.500.000,00
Total da Unidade Orçamentária				700.000,00	14.383.000,00	15.083.000,00

Unidade Orçamentária: 2011 - FUNDO DE PROTEÇÃO DE ANIMAIS DE PEQUENO PORTE

Código	Especificação	Não Orçamentária	Operação Especial	Projetos	Atividades	Total
18	Gestão Ambiental				31.000,00	31.000,00
18 542	Controle Ambiental				31.000,00	31.000,00
18 542 415	PROTEÇÃO DE ANIMAIS DE PEQUENO PORTE				31.000,00	31.000,00
18 542 415 2.57	MANUTENÇÃO DAS ATIVIDADES PARA PROTEÇÃO DE ANIMAIS DE PEQUENO PORTE.				31.000,00	31.000,00
	3.3.90.30 Material de Consumo				15.000,00	15.000,00
	3.3.90.36 Outros Serviços de Terceiros – Pessoa Física				8.000,00	8.000,00
	3.3.90.39 Outros Serviços de Terceiros – Pessoa Jurídica				8.000,00	8.000,00
Total da Unidade Orçamentária					31.000,00	31.000,00

Unidade Orçamentária: 2012 - CONSÓRCIO PÚBLICO - COMUPE

Código	Especificação	Não Orçamentária	Operação Especial	Projetos	Atividades	Total
28	Encargos Especiais		5.600,00			5.600,00
28 843	Serviço da Dívida Interna		3.000,00			3.000,00
28 843 0	Operações Especiais		3.000,00			3.000,00
28 843 0 0.11	DECISÕES JUDICIAIS		3.000,00			3.000,00
	3.1.90.91 Sentenças Judiciais		1.500,00			1.500,00
	3.3.90.91 Sentenças Judiciais		1.500,00			1.500,00
28 846	Outros Encargos Especiais		2.600,00			2.600,00
28 846 0	Operações Especiais		2.600,00			2.600,00
28 846 0 0.12	INDENIZAÇÕES E RESTITUIÇÕES DIVERSAS		2.600,00			2.600,00
	3.1.90.94 Indenizações e Restituições Trabalhistas		1.600,00			1.600,00
	3.3.90.93 Indenizações e Restituições		1.000,00			1.000,00
Total da Unidade Orçamentária			5.600,00			5.600,00
Total da Unidade Gestora			7.452.600,00	9.469.491,00	44.236.644,08	61.158.735,08

MUNICÍPIO DE SANTA CRUZ DO CAPIBARIBE

Avenida Padre Zuzinha, 178 - Centro - 55.192-000 - Santa Cruz do Capibaribe/ PE
CNPJ: 10.091.569/0001-63



Usuário: Edicleide Santos

Chave de Autenticação
1553-8379-556

Página
17 / 36

Anexo 6 da Lei Nº 4.320/64 - Programa de Trabalho

Valores em R\$ - Período: Orçamento/2022

Unidade Gestora: 12900 - Câmara Municipal de Vereadores de Santa Cruz do Capibaribe

Unidade Orçamentária: 1001 - CORPO DELIBERATIVO E SECRETARIA

Código	Especificação	Não Orçamentária	Operação Especial	Projetos	Atividades	Total
1	Legislativa			250.000,00	7.640.000,00	7.890.000,00
1 31	Ação Legislativa			250.000,00	7.640.000,00	7.890.000,00
1 31 1	AÇÃO LEGISLATIVA			250.000,00	6.390.000,00	6.640.000,00
1 31 1 1.2	AMORTIZAÇÃO DA DÍVIDA CONTRATADA			50.000,00		50.000,00
4.6.90.71	Principal da Dívida Contratual Resgatado			50.000,00		50.000,00
1 31 1 1.3	AMPLIAÇÃO E RESTAURAÇÃO DO PRED. DA CAMARA			50.000,00		50.000,00
4.4.90.51	Obras e Instalações			50.000,00		50.000,00
1 31 1 1.4	REEQUIPAMENTO DA UNIDADE			150.000,00		150.000,00
4.4.90.52	Equipamentos e Material Permanente			150.000,00		150.000,00
1 31 1 2.8	DIVULGAÇÃO INSTITUCIONAL DO PODER LEGISLATIVO				100.000,00	100.000,00
3.3.90.39	Outros Serviços de Terceiros – Pessoa Jurídica				100.000,00	100.000,00
1 31 1 2.9	MANUTENÇÃO DAS ATIVIDADES ADMINISTRATIVAS				3.250.000,00	3.250.000,00
3.1.90.11	Vencimentos e Vantagens Fixas – Pessoal Civil				2.020.000,00	2.020.000,00
3.1.90.91	Sentenças Judiciais				10.000,00	10.000,00
3.1.90.94	Indenizações e Restituições Trabalhistas				20.000,00	20.000,00
3.3.90.14	Diárias – Civil				50.000,00	50.000,00
3.3.90.30	Material de Consumo				260.000,00	260.000,00
3.3.90.35	Serviços de Consultoria				120.000,00	120.000,00
3.3.90.36	Outros Serviços de Terceiros – Pessoa Física				130.000,00	130.000,00
3.3.90.39	Outros Serviços de Terceiros – Pessoa Jurídica				200.000,00	200.000,00
3.3.90.46	Auxílio-Alimentação				400.000,00	400.000,00
3.3.90.92	Despesas de Exercícios Anteriores				40.000,00	40.000,00
1 31 1 2.10	MANUTENÇÃO DAS ATIVIDADES LEGISLATIVAS				2.920.000,00	2.920.000,00
3.1.90.11	Vencimentos e Vantagens Fixas – Pessoal Civil				2.800.000,00	2.800.000,00
3.3.90.14	Diárias – Civil				120.000,00	120.000,00
1 31 1 2.11	MANUTENÇÃO VERBA INDENIZATORIA				100.000,00	100.000,00
3.3.90.93	Indenizações e Restituições				100.000,00	100.000,00
1 31 1 2.12	RECEPÇÕES, HOSPEDAGENS E HOMENAGENS				20.000,00	20.000,00
3.3.90.30	Material de Consumo				10.000,00	10.000,00
3.3.90.36	Outros Serviços de Terceiros – Pessoa Física				10.000,00	10.000,00
1 31 492	PREVIDÊNCIA SOCIAL A SEGURADOS				1.250.000,00	1.250.000,00
1 31 492 2.13	CONTRIBUIÇÃO PREVIDENCIÁRIA E FGTS				1.250.000,00	1.250.000,00
3.1.90.13	Obrigações Patronais				1.050.000,00	1.050.000,00
3.1.91.13	Obrigações Patronais				200.000,00	200.000,00
Total da Unidade Orçamentária				250.000,00	7.640.000,00	7.890.000,00
Total da Unidade Gestora				250.000,00	7.640.000,00	7.890.000,00

Unidade Gestora: 12900 - Fundo Municipal de Saúde de Santa Cruz do Capibaribe

Unidade Orçamentária: 3001 - SECRETARIA DE SAÚDE

Código	Especificação	Não Orçamentária	Operação Especial	Projetos	Atividades	Total
10	Saúde				14.500,00	14.500,00
10 122	Administração Geral				14.500,00	14.500,00
10 122 1001	DESENVOLVIMENTO ADMINISTRATIVO DA SAÚDE				14.500,00	14.500,00

MUNICÍPIO DE SANTA CRUZ DO CAPIBARIBE

Avenida Padre Zuzinha, 178 - Centro - 55.192-000 - Santa Cruz do Capibaribe/ PE
CNPJ: 10.091.569/0001-63



Usuário: Edicleide Santos

Chave de Autenticação
1553-8379-556

Página
18 / 36

Anexo 6 da Lei Nº 4.320/64 - Programa de Trabalho

Valores em R\$ - Período: Orçamento/2022

Unidade Orçamentária: 3001 - SECRETARIA DE SAÚDE

Código	Especificação	Não Orçamentária	Operação Especial	Projetos	Atividades	Total
10 122 1001 2.149	GESTÃO TÉCNICA E ADMINISTRATIVA DA SECRETARIA				14.500,00	14.500,00
	3.3.90.30 Material de Consumo				2.000,00	2.000,00
	3.3.90.36 Outros Serviços de Terceiros – Pessoa Física				2.000,00	2.000,00
	3.3.90.39 Outros Serviços de Terceiros – Pessoa Jurídica				10.000,00	10.000,00
	3.3.90.47 Obrigações Tributárias e Contributivas				500,00	500,00
Total da Unidade Orçamentária					14.500,00	14.500,00

Unidade Orçamentária: 3002 - FUNDO MUNICIPAL DE SAÚDE

Código	Especificação	Não Orçamentária	Operação Especial	Projetos	Atividades	Total
10	Saúde			3.710.000,00	51.992.500,00	55.702.500,00
10 122	Administração Geral			130.000,00	5.578.000,00	5.708.000,00
10 122 1001	DESENVOLVIMENTO ADMINISTRATIVO DA SAÚDE			100.000,00	4.986.000,00	5.086.000,00
10 122 1001 1.74	ESTRUTURAÇÃO DO FUNDO MUNICIPAL DE SAÚDE			100.000,00		100.000,00
	4.4.90.51 Obras e Instalações			20.000,00		20.000,00
	4.4.90.52 Equipamentos e Material Permanente			50.000,00		50.000,00
	4.4.90.61 Aquisição de Imóveis			10.000,00		10.000,00
	4.5.90.61 Aquisição de Imóveis			20.000,00		20.000,00
10 122 1001 2.136	DESENVOLVIMENTO DAS ATIVIDADES TÉCNICO-ADMINISTRATIVAS DO FMS				4.656.000,00	4.656.000,00
	3.1.90.04 Contratação por Tempo Determinado				1.300.000,00	1.300.000,00
	3.1.90.11 Vencimentos e Vantagens Fixas – Pessoal Civil				1.050.000,00	1.050.000,00
	3.1.90.13 Obrigações Patronais				500.000,00	500.000,00
	3.1.90.92 Despesas de Exercícios Anteriores				1.000,00	1.000,00
	3.1.90.94 Indenizações e Restituições Trabalhistas				5.000,00	5.000,00
	3.1.90.96 Ressarcimento de Despesas de Pessoal Requisitado				1.000,00	1.000,00
	3.1.91.13 Obrigações Patronais				100.000,00	100.000,00
	3.3.90.08 Outros Benefícios Assistenciais do servidor e do militar				20.000,00	20.000,00
	3.3.90.14 Diárias – Civil				210.000,00	210.000,00
	3.3.90.30 Material de Consumo				600.000,00	600.000,00
	3.3.90.32 Material, Bem ou Serviço para Distribuição Gratuita				10.000,00	10.000,00
	3.3.90.34 Outras Despesas de Pessoal decorrentes de Contratos de Terceirização				10.000,00	10.000,00
	3.3.90.35 Serviços de Consultoria				100.000,00	100.000,00
	3.3.90.36 Outros Serviços de Terceiros – Pessoa Física				120.000,00	120.000,00
	3.3.90.37 Locação de Mão-de-Obra				5.000,00	5.000,00
	3.3.90.39 Outros Serviços de Terceiros – Pessoa Jurídica				500.000,00	500.000,00
	3.3.90.47 Obrigações Tributárias e Contributivas				24.000,00	24.000,00
	3.3.90.48 Outros Auxílios Financeiros a Pessoas Físicas				50.000,00	50.000,00
	3.3.90.92 Despesas de Exercícios Anteriores				50.000,00	50.000,00
10 122 1001 2.137	APOIO A ENTIDADES SEM FINS LUCRATIVOS NA ÁREA DE SAÚDE				330.000,00	330.000,00
	3.3.50.43 Subvenções Sociais				330.000,00	330.000,00
10 122 1006	PROGRAMA DE COMBATE AO COVID - 19			30.000,00	550.000,00	580.000,00
10 122 1006 1.84	AÇÕES DE ENFRENTAMENTO AO COVID-19, ATRAVÉS DE DESPESAS DE INVESTIMENTOS.			30.000,00		30.000,00
	4.4.90.52 Equipamentos e Material Permanente			30.000,00		30.000,00
10 122 1006 2.155	AÇÕES DE ENFRENTAMENTO AO COVID-19, ATRAVÉS DE DESPESAS DE				550.000,00	550.000,00

MUNICÍPIO DE SANTA CRUZ DO CAPIBARIBE

Avenida Padre Zuzinha, 178 - Centro - 55.192-000 - Santa Cruz do Capibaribe/ PE
CNPJ: 10.091.569/0001-63



Usuário: Edicleide Santos

Chave de Autenticação
1553-8379-556

Página
19 / 36

Anexo 6 da Lei Nº 4.320/64 - Programa de Trabalho

Valores em R\$ - Período: Orçamento/2022

Unidade Orçamentária:	3002 - FUNDO MUNICIPAL DE SAÚDE					
Código	Especificação	Não Orçamentária	Operação Especial	Projetos	Atividades	Total
	CUSTEIO.					
	3.1.90.04 Contratação por Tempo Determinado				200.000,00	200.000,00
	3.1.90.13 Obrigações Patronais				40.000,00	40.000,00
	3.3.90.30 Material de Consumo				250.000,00	250.000,00
	3.3.90.36 Outros Serviços de Terceiros – Pessoa Física				10.000,00	10.000,00
	3.3.90.39 Outros Serviços de Terceiros – Pessoa Jurídica				50.000,00	50.000,00
10 122 1007	GESTÃO MUNICIPAL DO SUS				42.000,00	42.000,00
10 122 1007 2.147	MANUTENÇÃO DAS ATIVIDADES DO CONSELHO MUNICIPAL DE SAÚDE, INCLUSIVE CAPACITAÇÃO DOS CONSELHEIROS, DIÁRIAS E AUXÍLIOS PARA PARTICIPAR DE EVENTOS E CONFERÊNCIAS.				42.000,00	42.000,00
	3.3.90.14 Diárias – Civil				10.000,00	10.000,00
	3.3.90.30 Material de Consumo				10.000,00	10.000,00
	3.3.90.36 Outros Serviços de Terceiros – Pessoa Física				10.000,00	10.000,00
	3.3.90.39 Outros Serviços de Terceiros – Pessoa Jurídica				10.000,00	10.000,00
	3.3.90.47 Obrigações Tributárias e Contributivas				2.000,00	2.000,00
10 301	Atenção Básica			1.450.000,00	16.597.500,00	18.047.500,00
10 301 1002	ATENÇÃO PRIMÁRIA Á SAÚDE			1.450.000,00	16.597.500,00	18.047.500,00
10 301 1002 1.75	EXPANSÃO, CONSTRUÇÃO E IMPLEMENTAÇÃO DA REDE PRIMÁRIA DE SAÚDE			800.000,00		800.000,00
	4.4.90.51 Obras e Instalações			800.000,00		800.000,00
10 301 1002 1.76	AQUISIÇÃO DE VEÍCULOS, MÁQUINAS, MÓVEIS E EQUIPAMENTOS PARA A ATENÇÃO PRIMÁRIA.			650.000,00		650.000,00
	4.4.90.52 Equipamentos e Material Permanente			650.000,00		650.000,00
10 301 1002 2.139	MANUTENÇÃO, QUALIFICAÇÃO E FORTALECIMENTO DA REDE DE ATENÇÃO PRIMÁRIA.				15.547.500,00	15.547.500,00
	3.1.90.04 Contratação por Tempo Determinado				2.400.000,00	2.400.000,00
	3.1.90.11 Vencimentos e Vantagens Fixas – Pessoal Civil				6.650.500,00	6.650.500,00
	3.1.90.13 Obrigações Patronais				400.000,00	400.000,00
	3.1.90.16 Outras Despesas Variáveis – Pessoal Civil				2.000,00	2.000,00
	3.1.90.92 Despesas de Exercícios Anteriores				2.000,00	2.000,00
	3.1.90.94 Indenizações e Restituições Trabalhistas				11.000,00	11.000,00
	3.1.90.96 Ressarcimento de Despesas de Pessoal Requisitado				2.000,00	2.000,00
	3.1.91.13 Obrigações Patronais				900.000,00	900.000,00
	3.3.50.85 Contrato de Gestão				20.000,00	20.000,00
	3.3.90.08 Outros Benefícios Assistenciais do servidor e do militar				10.000,00	10.000,00
	3.3.90.14 Diárias – Civil				20.000,00	20.000,00
	3.3.90.30 Material de Consumo				2.800.000,00	2.800.000,00
	3.3.90.34 Outras Despesas de Pessoal decorrentes de Contratos de Terceirização				20.000,00	20.000,00
	3.3.90.36 Outros Serviços de Terceiros – Pessoa Física				360.000,00	360.000,00
	3.3.90.39 Outros Serviços de Terceiros – Pessoa Jurídica				1.880.000,00	1.880.000,00
	3.3.90.47 Obrigações Tributárias e Contributivas				60.000,00	60.000,00
	3.3.90.48 Outros Auxílios Financeiros a Pessoas Físicas				6.000,00	6.000,00
	3.3.90.92 Despesas de Exercícios Anteriores				2.000,00	2.000,00
	3.3.90.94 Indenizações e Restituições Trabalhistas				2.000,00	2.000,00
10 301 1002 2.146	MANUTENÇÃO DO PROGRAMA MAIS MÉDICOS/MÉDICOS PELO BRASIL				340.000,00	340.000,00

MUNICÍPIO DE SANTA CRUZ DO CAPIBARIBE

Avenida Padre Zuzinha, 178 - Centro - 55.192-000 - Santa Cruz do Capibaribe/ PE
CNPJ: 10.091.569/0001-63



Usuário: Edicleide Santos

Chave de Autenticação
1553-8379-556

Página
20 / 36

Anexo 6 da Lei Nº 4.320/64 - Programa de Trabalho

Valores em R\$ - Período: Orçamento/2022

Unidade Orçamentária: 3002 - FUNDO MUNICIPAL DE SAÚDE

Código	Especificação	Não Orçamentária	Operação Especial	Projetos	Atividades	Total
10 301 1002 2.153	Outros Auxílios Financeiros a Pessoas Físicas				340.000,00	340.000,00
	DESENVOLVIMENTO DAS POLÍTICAS ESTRATÉGICAS DE SAÚDE.				710.000,00	710.000,00
	3.3.90.30 Material de Consumo				100.000,00	100.000,00
	3.3.90.32 Material, Bem ou Serviço para Distribuição Gratuita				300.000,00	300.000,00
	3.3.90.36 Outros Serviços de Terceiros – Pessoa Física				110.000,00	110.000,00
	3.3.90.39 Outros Serviços de Terceiros – Pessoa Jurídica				200.000,00	200.000,00
10 302	Assistência Hospitalar e Ambulatorial			2.010.000,00	25.444.000,00	27.454.000,00
10 302 1003	ATENÇÃO DE MÉDIA E ALTA COMPLEXIDADE			2.010.000,00	25.444.000,00	27.454.000,00
10 302 1003 1.77	CONSTRUÇÃO, ADEQUAÇÃO E AMPLIAÇÃO DA REDE DE MÉDIA E ALTA COMPLEXIDADE			2.010.000,00		2.010.000,00
	4.4.90.51 Obras e Instalações			1.400.000,00		1.400.000,00
	4.4.90.52 Equipamentos e Material Permanente			610.000,00		610.000,00
10 302 1003 2.140	MANUTENÇÃO E QUALIFICAÇÃO DA REDE DE MÉDIA E ALTA COMPLEXIDADE.				25.444.000,00	25.444.000,00
	3.1.90.04 Contratação por Tempo Determinado				3.850.000,00	3.850.000,00
	3.1.90.11 Vencimentos e Vantagens Fixas – Pessoal Civil				8.929.000,00	8.929.000,00
	3.1.90.13 Obrigações Patronais				900.000,00	900.000,00
	3.1.90.16 Outras Despesas Variáveis – Pessoal Civil				2.000,00	2.000,00
	3.1.90.92 Despesas de Exercícios Anteriores				2.000,00	2.000,00
	3.1.90.94 Indenizações e Restituições Trabalhistas				10.000,00	10.000,00
	3.1.91.13 Obrigações Patronais				1.871.000,00	1.871.000,00
	3.3.50.85 Contrato de Gestão				30.000,00	30.000,00
	3.3.90.14 Diárias – Civil				20.000,00	20.000,00
	3.3.90.30 Material de Consumo				5.170.000,00	5.170.000,00
	3.3.90.32 Material, Bem ou Serviço para Distribuição Gratuita				2.000,00	2.000,00
	3.3.90.34 Outras Despesas de Pessoal decorrentes de Contratos de Terceirização				2.000,00	2.000,00
	3.3.90.36 Outros Serviços de Terceiros – Pessoa Física				550.000,00	550.000,00
	3.3.90.39 Outros Serviços de Terceiros – Pessoa Jurídica				4.000.000,00	4.000.000,00
	3.3.90.47 Obrigações Tributárias e Contributivas				100.000,00	100.000,00
	3.3.90.48 Outros Auxílios Financeiros a Pessoas Físicas				2.000,00	2.000,00
	3.3.90.92 Despesas de Exercícios Anteriores				2.000,00	2.000,00
	3.3.90.94 Indenizações e Restituições Trabalhistas				2.000,00	2.000,00
10 303	Suporte Profilático e Terapêutico			60.000,00	1.174.000,00	1.234.000,00
10 303 1004	ASSITÊNCIA FARMACÊUTICA			60.000,00	1.174.000,00	1.234.000,00
10 303 1004 1.78	REESTRUTURAÇÃO DA ASSISTÊNCIA FARMACÊUTICA			60.000,00		60.000,00
	4.4.90.51 Obras e Instalações			10.000,00		10.000,00
	4.4.90.52 Equipamentos e Material Permanente			50.000,00		50.000,00
10 303 1004 2.141	MANUTENÇÃO DA ASSISTÊNCIA FARMACÊUTICA BÁSICA.				1.174.000,00	1.174.000,00
	3.1.90.13 Obrigações Patronais				8.000,00	8.000,00
	3.3.90.04 Contratação por Tempo Determinado				40.000,00	40.000,00
	3.3.90.30 Material de Consumo				30.000,00	30.000,00
	3.3.90.32 Material, Bem ou Serviço para Distribuição Gratuita				1.060.000,00	1.060.000,00
	3.3.90.36 Outros Serviços de Terceiros – Pessoa Física				5.000,00	5.000,00
	3.3.90.39 Outros Serviços de Terceiros – Pessoa Jurídica				30.000,00	30.000,00

MUNICÍPIO DE SANTA CRUZ DO CAPIBARIBE

Avenida Padre Zuzinha, 178 - Centro - 55.192-000 - Santa Cruz do Capibaribe/ PE
CNPJ: 10.091.569/0001-63



Usuário: Edicleide Santos

Chave de Autenticação
1553-8379-556

Página
21 / 36

Anexo 6 da Lei Nº 4.320/64 - Programa de Trabalho

Valores em R\$ - Período: Orçamento/2022

Unidade Orçamentária: 3002 - FUNDO MUNICIPAL DE SAÚDE

Código	Especificação	Não Orçamentária	Operação Especial	Projetos	Atividades	Total
3.3.90.47	Obrigações Tributárias e Contributivas				1.000,00	1.000,00
10 304	Vigilância Sanitária				909.000,00	909.000,00
10 304 1005	VIGILÂNCIA EM SAÚDE				909.000,00	909.000,00
10 304 1005 2.142	FORTALECIMENTO DAS AÇÕES DE PROMOÇÃO E PREVENÇÃO EM VIGILÂNCIA SANITÁRIA.				909.000,00	909.000,00
3.1.90.04	Contratação por Tempo Determinado				60.000,00	60.000,00
3.1.90.11	Vencimentos e Vantagens Fixas – Pessoal Civil				540.000,00	540.000,00
3.1.90.13	Obrigações Patronais				35.000,00	35.000,00
3.1.90.96	Ressarcimento de Despesas de Pessoal Requisitado				2.000,00	2.000,00
3.1.91.13	Obrigações Patronais				106.000,00	106.000,00
3.3.90.13	Obrigações Patronais				80.000,00	80.000,00
3.3.90.14	Diárias – Civil				5.000,00	5.000,00
3.3.90.30	Material de Consumo				30.000,00	30.000,00
3.3.90.36	Outros Serviços de Terceiros – Pessoa Física				17.000,00	17.000,00
3.3.90.39	Outros Serviços de Terceiros – Pessoa Jurídica				31.000,00	31.000,00
3.3.90.47	Obrigações Tributárias e Contributivas				3.000,00	3.000,00
10 305	Vigilância Epidemiológica			60.000,00	2.060.000,00	2.120.000,00
10 305 1005	VIGILÂNCIA EM SAÚDE			60.000,00	2.060.000,00	2.120.000,00
10 305 1005 1.79	ESTRUTURAÇÃO E MANUTENÇÃO DA REDE DE VIGILÂNCIA EM SAÚDE.			60.000,00		60.000,00
4.4.90.51	Obras e Instalações			30.000,00		30.000,00
4.4.90.52	Equipamentos e Material Permanente			30.000,00		30.000,00
10 305 1005 2.143	MANUTENÇÃO E QUALIFICAÇÃO DAS AÇÕES DE PROMOÇÃO E PREVENÇÃO E VIGILÂNCIA EPIDEMIOLÓGICA E AMBIENTAL.				2.060.000,00	2.060.000,00
3.1.90.04	Contratação por Tempo Determinado				400.000,00	400.000,00
3.1.90.11	Vencimentos e Vantagens Fixas – Pessoal Civil				1.160.000,00	1.160.000,00
3.1.90.13	Obrigações Patronais				84.000,00	84.000,00
3.1.90.16	Outras Despesas Variáveis – Pessoal Civil				2.000,00	2.000,00
3.1.90.92	Despesas de Exercícios Anteriores				2.000,00	2.000,00
3.1.90.94	Indenizações e Restituições Trabalhistas				10.000,00	10.000,00
3.1.91.13	Obrigações Patronais				285.000,00	285.000,00
3.3.90.08	Outros Benefícios Assistenciais do servidor e do militar				1.000,00	1.000,00
3.3.90.14	Diárias – Civil				10.000,00	10.000,00
3.3.90.30	Material de Consumo				55.000,00	55.000,00
3.3.90.36	Outros Serviços de Terceiros – Pessoa Física				10.000,00	10.000,00
3.3.90.39	Outros Serviços de Terceiros – Pessoa Jurídica				35.000,00	35.000,00
3.3.90.47	Obrigações Tributárias e Contributivas				2.000,00	2.000,00
3.3.90.92	Despesas de Exercícios Anteriores				2.000,00	2.000,00
3.3.90.94	Indenizações e Restituições Trabalhistas				2.000,00	2.000,00
10 306	Alimentação e Nutrição				230.000,00	230.000,00
10 306 1008	SEGURANÇA ALIMENTAR E NUTRICIONAL NA SAÚDE				230.000,00	230.000,00
10 306 1008 2.148	MANUTENÇÃO DAS AÇÕES DO PROGRAMA DE ALIMENTAÇÃO E NUTRIÇÃO				230.000,00	230.000,00
3.3.90.32	Material, Bem ou Serviço para Distribuição Gratuita				230.000,00	230.000,00
28	Encargos Especiais		20.000,00			20.000,00
28 846	Outros Encargos Especiais		20.000,00			20.000,00

MUNICÍPIO DE SANTA CRUZ DO CAPIBARIBE

Avenida Padre Zuzinha, 178 - Centro - 55.192-000 - Santa Cruz do Capibaribe/ PE
CNPJ: 10.091.569/0001-63



Usuário: Edicleide Santos

Chave de Autenticação
1553-8379-556

Página
22 / 36

Anexo 6 da Lei Nº 4.320/64 - Programa de Trabalho

Valores em R\$ - Período: Orçamento/2022

Unidade Orçamentária: 3002 - FUNDO MUNICIPAL DE SAÚDE

Código	Especificação	Não Orçamentária	Operação Especial	Projetos	Atividades	Total
28 846 0	Operações Especiais		20.000,00			20.000,00
28 846 0 0.9	INDENIZAÇÕES E RESTITUIÇÕES DIVERSAS (FMS)		20.000,00			20.000,00
3.3.90.93	Indenizações e Restituições		20.000,00			20.000,00
Total da Unidade Orçamentária			20.000,00	3.710.000,00	51.992.500,00	55.722.500,00
Total da Unidade Gestora			20.000,00	3.710.000,00	52.007.000,00	55.737.000,00

Unidade Gestora: 12900 - Fundo Municipal de Defesa dos Direitos da Criança e do Adolescente de Santa Cruz do Capibaribe

Unidade Orçamentária: 6001 - FUNDO MUNICIPAL DOS DIREITOS DA CRIANÇA E DO ADOLESCENTE

Código	Especificação	Não Orçamentária	Operação Especial	Projetos	Atividades	Total
8	Assistência Social			80.936,00	698.828,92	779.764,92
8 243	Assistência à Criança e ao Adolescente			80.936,00	698.828,92	779.764,92
8 243 816	GESTÃO ADMINISTRATIVA DO FUNDO MUNICIPAL DOS DIREITOS DA CRIANÇA E DO ADOLESCENTE			20.000,00	560.000,00	580.000,00
8 243 816 1.25	AQUISIÇÃO DE MÓVEIS, MÁQUINAS E EQUIPAMENTOS DIVERSOS PARA O FUNDECA.			20.000,00		20.000,00
4.4.90.52	Equipamentos e Material Permanente			20.000,00		20.000,00
8 243 816 2.40	MANUTENÇÃO DAS ATIVIDADES DA GESTÃO DO FUNDECA				560.000,00	560.000,00
3.3.90.14	Diárias – Civil				5.000,00	5.000,00
3.3.90.30	Material de Consumo				40.000,00	40.000,00
3.3.90.33	Passagens e Despesas com Locomoção				5.000,00	5.000,00
3.3.90.36	Outros Serviços de Terceiros – Pessoa Física				70.000,00	70.000,00
3.3.90.39	Outros Serviços de Terceiros – Pessoa Jurídica				60.000,00	60.000,00
3.3.90.43	Subvenções Sociais				380.000,00	380.000,00
8 243 818	APOIO ÀS FAMÍLIAS EM SITUAÇÃO DE TRABALHO INFANTIL			60.936,00	138.828,92	199.764,92
8 243 818 1.85	AQUISIÇÃO DE MATERIAIS E EQUIPAMENTOS DIVERSOS DE APOIO ÀS FAMÍLIAS EM SITUAÇÃO DE TRABALHO INFANTIL			60.936,00		60.936,00
4.4.90.52	Equipamentos e Material Permanente			60.936,00		60.936,00
8 243 818 2.157	AÇÕES DIRECIONADAS AO TRABALHO COM FAMÍLIAS EM SITUAÇÃO DE TRABALHO INFANTIL-FAMÍLIAS TITÃS				138.828,92	138.828,92
3.3.90.30	Material de Consumo				9.996,00	9.996,00
3.3.90.36	Outros Serviços de Terceiros – Pessoa Física				125.122,92	125.122,92
3.3.90.39	Outros Serviços de Terceiros – Pessoa Jurídica				3.710,00	3.710,00
Total da Unidade Orçamentária				80.936,00	698.828,92	779.764,92
Total da Unidade Gestora				80.936,00	698.828,92	779.764,92

Unidade Gestora: 12900 - Fundo Municipal de Assistência Social de Santa Cruz do Capibaribe

Unidade Orçamentária: 5001 - SECRETARIA DE GOVERNO E DESENVOLVIMENTO SOCIAL

Código	Especificação	Não Orçamentária	Operação Especial	Projetos	Atividades	Total
4	Administração			5.000,00	1.886.000,00	1.891.000,00
4 122	Administração Geral			5.000,00	1.886.000,00	1.891.000,00
4 122 414	GOVERNO E DESENVOLVIMENTO SOCIAL.			5.000,00	1.886.000,00	1.891.000,00
4 122 414 1.16	AQUISIÇÃO DE MÓVEIS, MÁQUINAS E EQUIPAMENTOS DIVERSOS DESTINADOS A SEC. DE GOVERNO E DESENVOLVIMENTO SOCIAL.			5.000,00		5.000,00
4.4.90.52	Equipamentos e Material Permanente			5.000,00		5.000,00
4 122 414 2.42	GESTÃO DA SECRETARIA DE GOVERNO E DESENVOLVIMENTO SOCIAL.				1.500.000,00	1.500.000,00
3.1.90.04	Contratação por Tempo Determinado				215.000,00	215.000,00

MUNICÍPIO DE SANTA CRUZ DO CAPIBARIBE

Avenida Padre Zuzinha, 178 - Centro - 55.192-000 - Santa Cruz do Capibaribe/ PE
CNPJ: 10.091.569/0001-63



Usuário: Edicleide Santos

Chave de Autenticação
1553-8379-556

Página
23 / 36

Anexo 6 da Lei Nº 4.320/64 - Programa de Trabalho

Valores em R\$ - Período: Orçamento/2022

Unidade Orçamentária: 5001 - SECRETARIA DE GOVERNO E DESENVOLVIMENTO SOCIAL

Código	Especificação	Não Orçamentária	Operação Especial	Projetos	Atividades	Total
3.1.90.11	Vencimentos e Vantagens Fixas – Pessoal Civil				920.000,00	920.000,00
3.1.90.13	Obrigações Patronais				160.000,00	160.000,00
3.1.90.94	Indenizações e Restituições Trabalhistas				6.000,00	6.000,00
3.1.91.13	Obrigações Patronais				100.000,00	100.000,00
3.3.90.08	Outros Benefícios Assistenciais do servidor e do militar				3.000,00	3.000,00
3.3.90.14	Diárias – Civil				5.000,00	5.000,00
3.3.90.30	Material de Consumo				20.000,00	20.000,00
3.3.90.33	Passagens e Despesas com Locomoção				5.000,00	5.000,00
3.3.90.36	Outros Serviços de Terceiros – Pessoa Física				30.000,00	30.000,00
3.3.90.39	Outros Serviços de Terceiros – Pessoa Jurídica				30.000,00	30.000,00
3.3.90.47	Obrigações Tributárias e Contributivas				6.000,00	6.000,00
4 122 414 2.114	MANUTENÇÃO DAS AÇÕES DA COORDENADORIA DA MULHER				217.500,00	217.500,00
3.1.90.04	Contratação por Tempo Determinado				60.000,00	60.000,00
3.1.90.11	Vencimentos e Vantagens Fixas – Pessoal Civil				45.000,00	45.000,00
3.1.90.13	Obrigações Patronais				22.000,00	22.000,00
3.1.91.13	Obrigações Patronais				22.000,00	22.000,00
3.3.90.14	Diárias – Civil				11.000,00	11.000,00
3.3.90.30	Material de Consumo				22.000,00	22.000,00
3.3.90.36	Outros Serviços de Terceiros – Pessoa Física				12.000,00	12.000,00
3.3.90.39	Outros Serviços de Terceiros – Pessoa Jurídica				13.000,00	13.000,00
3.3.90.47	Obrigações Tributárias e Contributivas				10.500,00	10.500,00
4 122 414 2.115	MANUTENÇÃO DA COORDENADORIA DA JUVENTUDE				168.500,00	168.500,00
3.1.90.04	Contratação por Tempo Determinado				30.000,00	30.000,00
3.1.90.11	Vencimentos e Vantagens Fixas – Pessoal Civil				40.000,00	40.000,00
3.1.90.13	Obrigações Patronais				19.000,00	19.000,00
3.1.91.13	Obrigações Patronais				11.000,00	11.000,00
3.3.90.14	Diárias – Civil				12.000,00	12.000,00
3.3.90.30	Material de Consumo				22.000,00	22.000,00
3.3.90.36	Outros Serviços de Terceiros – Pessoa Física				12.000,00	12.000,00
3.3.90.39	Outros Serviços de Terceiros – Pessoa Jurídica				12.000,00	12.000,00
3.3.90.47	Obrigações Tributárias e Contributivas				10.500,00	10.500,00
14	Direitos da Cidadania			10.000,00	137.500,00	147.500,00
14 422	Direitos Individuais, Coletivos e Difusos			10.000,00	137.500,00	147.500,00
14 422 414	GOVERNO E DESENVOLVIMENTO SOCIAL.			10.000,00	137.500,00	147.500,00
14 422 414 1.38	AQUISIÇÃO DE EQUIPAMENTOS DESTINADOS AO PROCON			10.000,00		10.000,00
4.4.90.52	Equipamentos e Material Permanente			10.000,00		10.000,00
14 422 414 2.112	MANUTENÇÃO DE AÇÕES DO PROCON				80.000,00	80.000,00
3.1.90.04	Contratação por Tempo Determinado				50.000,00	50.000,00
3.1.90.13	Obrigações Patronais				10.000,00	10.000,00
3.3.90.14	Diárias – Civil				1.000,00	1.000,00
3.3.90.30	Material de Consumo				3.000,00	3.000,00
3.3.90.36	Outros Serviços de Terceiros – Pessoa Física				5.000,00	5.000,00
3.3.90.39	Outros Serviços de Terceiros – Pessoa Jurídica				10.000,00	10.000,00

MUNICÍPIO DE SANTA CRUZ DO CAPIBARIBE

Avenida Padre Zuzinha, 178 - Centro - 55.192-000 - Santa Cruz do Capibaribe/ PE
CNPJ: 10.091.569/0001-63



Usuário: Edicleide Santos

Chave de Autenticação
1553-8379-556

Página
24 / 36

Anexo 6 da Lei Nº 4.320/64 - Programa de Trabalho

Valores em R\$ - Período: Orçamento/2022

Unidade Orçamentária: **5001 - SECRETARIA DE GOVERNO E DESENVOLVIMENTO SOCIAL**

Código	Especificação	Não Orçamentária	Operação Especial	Projetos	Atividades	Total
3.3.90.47	Obrigações Tributárias e Contributivas				1.000,00	1.000,00
14 422 414 2.113	MANUTENÇÃO DAS AÇÕES DA COORDENADORIA DE DIREITOS HUMANOS				57.500,00	57.500,00
3.3.90.14	Diárias – Civil				6.000,00	6.000,00
3.3.90.30	Material de Consumo				22.000,00	22.000,00
3.3.90.36	Outros Serviços de Terceiros – Pessoa Física				12.000,00	12.000,00
3.3.90.39	Outros Serviços de Terceiros – Pessoa Jurídica				12.000,00	12.000,00
3.3.90.47	Obrigações Tributárias e Contributivas				5.500,00	5.500,00
Total da Unidade Orçamentária				15.000,00	2.023.500,00	2.038.500,00

Unidade Orçamentária: **5002 - FUNDO MUNICIPAL DE ASSISTÊNCIA SOCIAL (ENTIDADE SUPERVISIONADA)**

Código	Especificação	Não Orçamentária	Operação Especial	Projetos	Atividades	Total
8	Assistência Social			545.000,00	7.193.000,00	7.738.000,00
8 122	Administração Geral			45.000,00	1.709.000,00	1.754.000,00
8 122 801	GESTÃO DO FUNDO MUNICIPAL DE ASSISTÊNCIA SOCIAL			45.000,00	1.709.000,00	1.754.000,00
8 122 801 1.5	ESTRUTURAÇÃO DO FUNDO MUNICIPAL DE ASSISTÊNCIA SOCIAL - INVESTIMENTOS			45.000,00		45.000,00
4.4.90.51	Obras e Instalações			10.000,00		10.000,00
4.4.90.52	Equipamentos e Material Permanente			35.000,00		35.000,00
8 122 801 2.14	GESTÃO ADMINISTRATIVA DO FUNDO MUNICIPAL DE ASSISTÊNCIA SOCIAL - CUSTEIO				1.629.000,00	1.629.000,00
3.1.90.04	Contratação por Tempo Determinado				300.000,00	300.000,00
3.1.90.11	Vencimentos e Vantagens Fixas – Pessoal Civil				400.000,00	400.000,00
3.1.90.13	Obrigações Patronais				150.000,00	150.000,00
3.1.90.92	Despesas de Exercícios Anteriores				5.000,00	5.000,00
3.1.90.94	Indenizações e Restituições Trabalhistas				5.000,00	5.000,00
3.1.90.96	Ressarcimento de Despesas de Pessoal Requisitado				5.000,00	5.000,00
3.3.90.08	Outros Benefícios Assistenciais do servidor e do militar				22.000,00	22.000,00
3.3.90.14	Diárias – Civil				10.000,00	10.000,00
3.3.90.30	Material de Consumo				100.000,00	100.000,00
3.3.90.33	Passagens e Despesas com Locomoção				10.000,00	10.000,00
3.3.90.35	Serviços de Consultoria				70.000,00	70.000,00
3.3.90.36	Outros Serviços de Terceiros – Pessoa Física				100.000,00	100.000,00
3.3.90.39	Outros Serviços de Terceiros – Pessoa Jurídica				400.000,00	400.000,00
3.3.90.47	Obrigações Tributárias e Contributivas				30.000,00	30.000,00
3.3.90.92	Despesas de Exercícios Anteriores				20.000,00	20.000,00
3.3.90.94	Indenizações e Restituições Trabalhistas				2.000,00	2.000,00
8 122 801 2.15	CONTRIBUIÇÃO PREVIDENCIÁRIA AO RPPS - OBRIGAÇÃO PATRONAL				30.000,00	30.000,00
3.1.90.13	Obrigações Patronais				30.000,00	30.000,00
8 122 801 2.16	CONTRIBUIÇÃO PREVIDENCIÁRIA AO RPPS - ALÍQUOTA SUPLEMENTAR				50.000,00	50.000,00
3.1.90.13	Obrigações Patronais				50.000,00	50.000,00
8 128	Formação de Recursos Humanos				25.000,00	25.000,00
8 128 801	GESTÃO DO FUNDO MUNICIPAL DE ASSISTÊNCIA SOCIAL				25.000,00	25.000,00
8 128 801 2.18	CAPACITAÇÃO E TREINAMENTO DE SERVIDORES VINCULADOS A ASSISTÊNCIA SOCIAL				25.000,00	25.000,00
3.3.90.30	Material de Consumo				5.000,00	5.000,00

MUNICÍPIO DE SANTA CRUZ DO CAPIBARIBE

Avenida Padre Zuzinha, 178 - Centro - 55.192-000 - Santa Cruz do Capibaribe/ PE
CNPJ: 10.091.569/0001-63



Usuário: Edicleide Santos

Chave de Autenticação
1553-8379-556

Página
25 / 36

Anexo 6 da Lei Nº 4.320/64 - Programa de Trabalho

Valores em R\$ - Período: Orçamento/2022

Unidade Orçamentária: **5002 - FUNDO MUNICIPAL DE ASSISTÊNCIA SOCIAL (ENTIDADE SUPERVISIONADA)**

Código	Especificação	Não Orçamentária	Operação Especial	Projetos	Atividades	Total
	3.3.90.36				10.000,00	10.000,00
	3.3.90.39				10.000,00	10.000,00
8 241	Assistência ao Idoso			40.000,00	227.000,00	267.000,00
8 241 802	FORTALECIMENTO DA PROTEÇÃO SOCIAL BÁSICA			40.000,00	227.000,00	267.000,00
8 241 802 1.7	ESTRUTURAÇÃO DO CENTRO DE CONVIVÊNCIA DE IDOSOS - CCI.			40.000,00		40.000,00
	4.4.90.52			40.000,00		40.000,00
8 241 802 2.17	MANUTENÇÃO DE AÇÕES VINCULADAS AOS IDOSOS, INCLUINDO CCI.				227.000,00	227.000,00
	3.1.90.04				50.000,00	50.000,00
	3.1.90.11				10.000,00	10.000,00
	3.1.90.13				10.000,00	10.000,00
	3.1.90.94				2.000,00	2.000,00
	3.1.91.13				10.000,00	10.000,00
	3.3.90.30				50.000,00	50.000,00
	3.3.90.32				5.000,00	5.000,00
	3.3.90.36				50.000,00	50.000,00
	3.3.90.39				40.000,00	40.000,00
8 242	Assistência ao Portador de Deficiência				343.000,00	343.000,00
8 242 802	FORTALECIMENTO DA PROTEÇÃO SOCIAL BÁSICA				343.000,00	343.000,00
8 242 802 2.19	APOIO ÀS AÇÕES DE POLÍTICAS VOLTADAS À PESSOA COM DEFICIÊNCIA - PCD				343.000,00	343.000,00
	3.3.90.30				154.000,00	154.000,00
	3.3.90.32				54.000,00	54.000,00
	3.3.90.36				54.000,00	54.000,00
	3.3.90.39				54.000,00	54.000,00
	3.3.90.48				27.000,00	27.000,00
8 243	Assistência à Criança e ao Adolescente			260.000,00	1.606.000,00	1.866.000,00
8 243 802	FORTALECIMENTO DA PROTEÇÃO SOCIAL BÁSICA			80.000,00	490.000,00	570.000,00
8 243 802 1.6	ESTRUTURAÇÃO DO CRAS E CENTROS DE CONVIVÊNCIA/SCFV.			70.000,00		70.000,00
	4.4.90.51			30.000,00		30.000,00
	4.4.90.52			40.000,00		40.000,00
8 243 802 1.27	AQUISIÇÃO DE EQUIPAMENTOS DIVERSOS PARA O SERVIÇO DE PROTEÇÃO SOCIAL BÁSICA			10.000,00		10.000,00
	4.4.90.52			10.000,00		10.000,00
8 243 802 2.32	MANUTENÇÃO DAS AÇÕES DO SERVIÇO DE CONVIVÊNCIA E FORTALECIMENTO DE VÍNCULOS				490.000,00	490.000,00
	3.1.90.04				30.000,00	30.000,00
	3.1.90.11				60.000,00	60.000,00
	3.1.90.13				30.000,00	30.000,00
	3.1.91.13				30.000,00	30.000,00
	3.3.90.30				120.000,00	120.000,00
	3.3.90.32				5.000,00	5.000,00
	3.3.90.36				180.000,00	180.000,00
	3.3.90.39				35.000,00	35.000,00
8 243 803	CONSELHO TUTELAR			180.000,00	711.000,00	891.000,00
8 243 803 1.9	AQUISIÇÃO DE MÓVEIS, MÁQUINAS E EQUIPAMENTOS DIVERSOS PARA O			180.000,00		180.000,00

MUNICÍPIO DE SANTA CRUZ DO CAPIBARIBE

Avenida Padre Zuzinha, 178 - Centro - 55.192-000 - Santa Cruz do Capibaribe/ PE
CNPJ: 10.091.569/0001-63



Usuário: Edicleide Santos

Chave de Autenticação
1553-8379-556

Página
26 / 36

Anexo 6 da Lei Nº 4.320/64 - Programa de Trabalho

Valores em R\$ - Período: Orçamento/2022

Unidade Orçamentária: 5002 - FUNDO MUNICIPAL DE ASSISTÊNCIA SOCIAL (ENTIDADE SUPERVISIONADA)						
Código	Especificação	Não Orçamentária	Operação Especial	Projetos	Atividades	Total
	CONSELHO TUTELAR.					
8 243 803 2.21	4.4.90.52 Equipamentos e Material Permanente			180.000,00		180.000,00
	MANUTENÇÃO DAS ATIVIDADES DO CONSELHO TUTELAR, INCLUINDO CAPACITAÇÃO E APOIO A REALIZAÇÃO DE CONFERÊNCIAS				711.000,00	711.000,00
	3.1.90.11 Vencimentos e Vantagens Fixas – Pessoal Civil				500.000,00	500.000,00
	3.1.90.13 Obrigações Patronais				100.000,00	100.000,00
	3.3.90.14 Diárias – Civil				20.000,00	20.000,00
	3.3.90.30 Material de Consumo				30.000,00	30.000,00
	3.3.90.33 Passagens e Despesas com Locomoção				5.000,00	5.000,00
	3.3.90.36 Outros Serviços de Terceiros – Pessoa Física				30.000,00	30.000,00
	3.3.90.39 Outros Serviços de Terceiros – Pessoa Jurídica				20.000,00	20.000,00
	3.3.90.47 Obrigações Tributárias e Contributivas				6.000,00	6.000,00
8 243 804	PROTEÇÃO SOCIAL ESPECIAL DE MÉDIA COMPLEXIDADE				135.000,00	135.000,00
8 243 804 2.22	GESTÃO DAS AÇÕES ESTRATÉGICAS DO AEPETI.				105.000,00	105.000,00
	3.1.90.04 Contratação por Tempo Determinado				20.000,00	20.000,00
	3.1.90.11 Vencimentos e Vantagens Fixas – Pessoal Civil				20.000,00	20.000,00
	3.1.90.13 Obrigações Patronais				10.000,00	10.000,00
	3.3.90.30 Material de Consumo				25.000,00	25.000,00
	3.3.90.36 Outros Serviços de Terceiros – Pessoa Física				15.000,00	15.000,00
	3.3.90.39 Outros Serviços de Terceiros – Pessoa Jurídica				15.000,00	15.000,00
8 243 804 2.23	MANUTENÇÃO DO SERVIÇO DE PROTEÇÃO SOCIAL A ADOLESCENTES EM CUMPRIMENTO DE MEDIDA SOCIOEDUCATIVA DE LIBERDADE ASSISTIDA E DE PRESTAÇÃO DE SERVIÇOS A COMUNIDADE (PSC).				30.000,00	30.000,00
	3.3.90.30 Material de Consumo				10.000,00	10.000,00
	3.3.90.36 Outros Serviços de Terceiros – Pessoa Física				10.000,00	10.000,00
	3.3.90.39 Outros Serviços de Terceiros – Pessoa Jurídica				10.000,00	10.000,00
8 243 805	PROTEÇÃO SOCIAL ESPECIAL DE ALTA COMPLEXIDADE				270.000,00	270.000,00
8 243 805 2.24	MANUTENÇÃO DE SERVIÇO DE ACOLHIMENTO INSTITUCIONAL PARA CRIANÇAS, ADOLESCENTES, ADULTOS E FAMÍLIAS.				270.000,00	270.000,00
	3.3.90.30 Material de Consumo				120.000,00	120.000,00
	3.3.90.36 Outros Serviços de Terceiros – Pessoa Física				115.000,00	115.000,00
	3.3.90.39 Outros Serviços de Terceiros – Pessoa Jurídica				35.000,00	35.000,00
8 244	Assistência Comunitária			200.000,00	3.223.000,00	3.423.000,00
8 244 802	FORTALECIMENTO DA PROTEÇÃO SOCIAL BÁSICA				747.000,00	747.000,00
8 244 802 2.33	SERVIÇO DE PROTEÇÃO E ATENDIMENTO INTEGRAL À FAMÍLIA - CRAS				432.000,00	432.000,00
	3.1.90.04 Contratação por Tempo Determinado				40.000,00	40.000,00
	3.1.90.11 Vencimentos e Vantagens Fixas – Pessoal Civil				80.000,00	80.000,00
	3.1.90.13 Obrigações Patronais				15.000,00	15.000,00
	3.1.91.13 Obrigações Patronais				2.000,00	2.000,00
	3.3.90.30 Material de Consumo				90.000,00	90.000,00
	3.3.90.36 Outros Serviços de Terceiros – Pessoa Física				165.000,00	165.000,00
	3.3.90.39 Outros Serviços de Terceiros – Pessoa Jurídica				40.000,00	40.000,00
8 244 802 2.51	APOIO OPERACIONAL NO BENEFÍCIO DE PRESTAÇÃO CONTINUADA - BPC - APLICAÇÃO DE QUESTIONÁRIO				10.000,00	10.000,00

MUNICÍPIO DE SANTA CRUZ DO CAPIBARIBE

Avenida Padre Zuzinha, 178 - Centro - 55.192-000 - Santa Cruz do Capibaribe/ PE
CNPJ: 10.091.569/0001-63



Usuário: Edicleide Santos

Chave de Autenticação
1553-8379-556

Página
27 / 36

Anexo 6 da Lei Nº 4.320/64 - Programa de Trabalho

Valores em R\$ - Período: Orçamento/2022

Unidade Orçamentária: 5002 - FUNDO MUNICIPAL DE ASSISTÊNCIA SOCIAL (ENTIDADE SUPERVISIONADA)						
Código	Especificação	Não Orçamentária	Operação Especial	Projetos	Atividades	Total
	3.3.90.36				5.000,00	5.000,00
	3.3.90.39				5.000,00	5.000,00
8 244 802 2.52	APOIO AS ENTIDADES SOCIAIS E SEM FINS LUCRATIVOS QUE ATUAM NO MUNICÍPIO.				300.000,00	300.000,00
	3.3.50.43				300.000,00	300.000,00
8 244 802 2.55	MANUTENÇÃO DAS AÇÕES VINCULADAS AO ACESSUAS				5.000,00	5.000,00
	3.3.90.30				1.000,00	1.000,00
	3.3.90.36				2.000,00	2.000,00
	3.3.90.39				2.000,00	2.000,00
8 244 804	PROTEÇÃO SOCIAL ESPECIAL DE MÉDIA COMPLEXIDADE			110.000,00	553.000,00	663.000,00
8 244 804 1.8	ESTRUTURAÇÃO DA PROTEÇÃO SOCIAL ESPECIAL DE MÉDIA COMPLEXIDADE - CREAS - CENTRO DE REFERÊNCIA ESPECIALIZADO EM ASSISTÊNCIA SOCIAL.			110.000,00		110.000,00
	4.4.90.51			50.000,00		50.000,00
	4.4.90.52			60.000,00		60.000,00
8 244 804 2.20	SERVIÇO DE PROTEÇÃO E ATENDIMENTO ESPECIALIZADO ÀS FAMÍLIAS E INDIVÍDUOS				553.000,00	553.000,00
	3.1.90.04				170.000,00	170.000,00
	3.1.90.11				50.000,00	50.000,00
	3.1.90.13				50.000,00	50.000,00
	3.3.90.14				7.000,00	7.000,00
	3.3.90.30				112.000,00	112.000,00
	3.3.90.32				5.000,00	5.000,00
	3.3.90.33				4.000,00	4.000,00
	3.3.90.36				100.000,00	100.000,00
	3.3.90.39				50.000,00	50.000,00
	3.3.90.48				5.000,00	5.000,00
8 244 806	PRIMEIRA INFÂNCIA NO SUAS			50.000,00	320.000,00	370.000,00
8 244 806 1.10	AQUISIÇÃO DE EQUIPAMENTOS DIVERSOS PARA O PROGRAMA PRIMEIRA INFÂNCIA NO SUAS			50.000,00		50.000,00
	4.4.90.52			50.000,00		50.000,00
8 244 806 2.29	MANUTENÇÃO DAS AÇÕES DE ASSISTÊNCIA SOCIAL NO PROGRAMA CRIANÇA FELIZ				320.000,00	320.000,00
	3.1.90.04				30.000,00	30.000,00
	3.1.90.11				40.000,00	40.000,00
	3.1.90.13				5.000,00	5.000,00
	3.1.91.13				5.000,00	5.000,00
	3.3.90.14				7.000,00	7.000,00
	3.3.90.30				30.000,00	30.000,00
	3.3.90.32				5.000,00	5.000,00
	3.3.90.33				8.000,00	8.000,00
	3.3.90.36				155.000,00	155.000,00
	3.3.90.39				15.000,00	15.000,00
	3.3.90.47				20.000,00	20.000,00
8 244 807	GESTÃO DO SUAS			30.000,00	542.000,00	572.000,00
8 244 807 1.11	IGD-BF-AQUISIÇÃO DE MÓVEIS, MÁQUINAS E EQUIPAMENTOS DIVERSOS PARA			30.000,00		30.000,00

MUNICÍPIO DE SANTA CRUZ DO CAPIBARIBE

Avenida Padre Zuzinha, 178 - Centro - 55.192-000 - Santa Cruz do Capibaribe/ PE
CNPJ: 10.091.569/0001-63



Usuário: Edicleide Santos

Chave de Autenticação
1553-8379-556

Página
28 / 36

Anexo 6 da Lei Nº 4.320/64 - Programa de Trabalho

Valores em R\$ - Período: Orçamento/2022

Unidade Orçamentária: **5002 - FUNDO MUNICIPAL DE ASSISTÊNCIA SOCIAL (ENTIDADE SUPERVISIONADA)**

Código	Especificação	Não Orçamentária	Operação Especial	Projetos	Atividades	Total
	O IGD					
8 244 807 2.31	4.4.90.52 Equipamentos e Material Permanente			30.000,00		30.000,00
	MANUTENÇÃO DAS AÇÕES DO IGD-PBF				493.000,00	493.000,00
	3.1.90.04 Contratação por Tempo Determinado				20.000,00	20.000,00
	3.1.90.13 Obrigações Patronais				20.000,00	20.000,00
	3.3.90.14 Diárias – Civil				10.000,00	10.000,00
	3.3.90.30 Material de Consumo				80.000,00	80.000,00
	3.3.90.33 Passagens e Despesas com Locomoção				5.000,00	5.000,00
	3.3.90.36 Outros Serviços de Terceiros – Pessoa Física				250.000,00	250.000,00
	3.3.90.39 Outros Serviços de Terceiros – Pessoa Jurídica				50.000,00	50.000,00
	3.3.90.47 Obrigações Tributárias e Contributivas				58.000,00	58.000,00
8 244 807 2.34	MANUTENÇÃO DE AÇÕES DE ENFRENTAMENTO DA EMERGÊNCIA COVID-19 – ASSISTÊNCIA SOCIAL				34.000,00	34.000,00
	3.3.90.30 Material de Consumo				10.000,00	10.000,00
	3.3.90.32 Material, Bem ou Serviço para Distribuição Gratuita				4.000,00	4.000,00
	3.3.90.36 Outros Serviços de Terceiros – Pessoa Física				10.000,00	10.000,00
	3.3.90.39 Outros Serviços de Terceiros – Pessoa Jurídica				10.000,00	10.000,00
8 244 807 2.144	AÇÕES DE APOIO TÉCNICO E OPERACIONAL DE FORTALECIMENTO DO CONSELHO DE ASSISTÊNCIA SOCIAL - IGD-PBF.				15.000,00	15.000,00
	3.3.90.30 Material de Consumo				5.000,00	5.000,00
	3.3.90.36 Outros Serviços de Terceiros – Pessoa Física				5.000,00	5.000,00
	3.3.90.39 Outros Serviços de Terceiros – Pessoa Jurídica				5.000,00	5.000,00
8 244 808	INCLUSÃO PRODUTIVA DE PESSOAS EM SITUAÇÃO DE VULNERABILIDADE				55.000,00	55.000,00
8 244 808 2.35	MANUTENÇÃO DAS AÇÕES DE INCLUSÃO PRODUTIVA				55.000,00	55.000,00
	3.3.90.30 Material de Consumo				15.000,00	15.000,00
	3.3.90.32 Material, Bem ou Serviço para Distribuição Gratuita				10.000,00	10.000,00
	3.3.90.36 Outros Serviços de Terceiros – Pessoa Física				15.000,00	15.000,00
	3.3.90.39 Outros Serviços de Terceiros – Pessoa Jurídica				15.000,00	15.000,00
8 244 809	PROMOÇÃO DA CIDADANIA				25.000,00	25.000,00
8 244 809 2.36	MANUTENÇÃO DE AÇÕES DE PROMOÇÃO DA CIDADANIA				25.000,00	25.000,00
	3.3.90.30 Material de Consumo				5.000,00	5.000,00
	3.3.90.32 Material, Bem ou Serviço para Distribuição Gratuita				5.000,00	5.000,00
	3.3.90.36 Outros Serviços de Terceiros – Pessoa Física				5.000,00	5.000,00
	3.3.90.39 Outros Serviços de Terceiros – Pessoa Jurídica				10.000,00	10.000,00
8 244 810	APOIO AOS CONSELHOS			10.000,00		10.000,00
8 244 810 1.26	ESTRUTURAÇÃO DE APOIO AOS CONSELHOS MUNICIPAIS - ASSISTÊNCIA			10.000,00		10.000,00
	4.4.90.52 Equipamentos e Material Permanente			10.000,00		10.000,00
8 244 811	BENEFÍCIOS EVENTUAIS				250.000,00	250.000,00
8 244 811 2.37	MANUTENÇÃO DE CO-FINANCIAMENTO DE BENEFÍCIOS EVENTUAIS				250.000,00	250.000,00
	3.3.90.32 Material, Bem ou Serviço para Distribuição Gratuita				160.000,00	160.000,00
	3.3.90.36 Outros Serviços de Terceiros – Pessoa Física				25.000,00	25.000,00
	3.3.90.39 Outros Serviços de Terceiros – Pessoa Jurídica				15.000,00	15.000,00
	3.3.90.48 Outros Auxílios Financeiros a Pessoas Físicas				50.000,00	50.000,00
8 244 812	PROGRAMA AMOR DE MÃE				80.000,00	80.000,00

MUNICÍPIO DE SANTA CRUZ DO CAPIBARIBE

Avenida Padre Zuzinha, 178 - Centro - 55.192-000 - Santa Cruz do Capibaribe/ PE
CNPJ: 10.091.569/0001-63



Usuário: Edicleide Santos

Chave de Autenticação
1553-8379-556

Página
29 / 36

Anexo 6 da Lei Nº 4.320/64 - Programa de Trabalho

Valores em R\$ - Período: Orçamento/2022

Unidade Orçamentária: 5002 - FUNDO MUNICIPAL DE ASSISTÊNCIA SOCIAL (ENTIDADE SUPERVISIONADA)						
Código	Especificação	Não Orçamentária	Operação Especial	Projetos	Atividades	Total
8 244 812 2.28	MANUTENÇÃO DE AÇÕES VINCULADAS AO PROGRAMA AMOR DE MÃE				80.000,00	80.000,00
	3.3.90.30 Material de Consumo				10.000,00	10.000,00
	3.3.90.32 Material, Bem ou Serviço para Distribuição Gratuita				50.000,00	50.000,00
	3.3.90.36 Outros Serviços de Terceiros – Pessoa Física				10.000,00	10.000,00
	3.3.90.39 Outros Serviços de Terceiros – Pessoa Jurídica				10.000,00	10.000,00
8 244 813	ASSISTÊNCIA SOCIAL GERAL				476.000,00	476.000,00
8 244 813 2.25	MANUTENÇÃO DE CASA DE APOIO				146.000,00	146.000,00
	3.3.90.30 Material de Consumo				70.000,00	70.000,00
	3.3.90.36 Outros Serviços de Terceiros – Pessoa Física				56.000,00	56.000,00
	3.3.90.39 Outros Serviços de Terceiros – Pessoa Jurídica				20.000,00	20.000,00
8 244 813 2.27	MANUTENÇÃO DE AÇÕES E SERVIÇOS DE PROTEÇÃO EM SITUAÇÕES DE CALAMIDADES PÚBLICAS E DE EMERGÊNCIAS.				30.000,00	30.000,00
	3.3.90.30 Material de Consumo				10.000,00	10.000,00
	3.3.90.36 Outros Serviços de Terceiros – Pessoa Física				10.000,00	10.000,00
	3.3.90.39 Outros Serviços de Terceiros – Pessoa Jurídica				10.000,00	10.000,00
8 244 813 2.106	MANUTENÇÃO DO PROGRAMA BOLSA FAMÍLIA MUNICIPAL.				30.000,00	30.000,00
	3.3.90.48 Outros Auxílios Financeiros a Pessoas Físicas				30.000,00	30.000,00
8 244 813 2.154	REALIZAÇÃO DE AÇÕES VINCULADAS AO PTTs - PROGRAMA DE TRABALHO TÉCNICO SOCIAL				270.000,00	270.000,00
	3.3.90.30 Material de Consumo				70.000,00	70.000,00
	3.3.90.36 Outros Serviços de Terceiros – Pessoa Física				150.000,00	150.000,00
	3.3.90.39 Outros Serviços de Terceiros – Pessoa Jurídica				50.000,00	50.000,00
8 244 817	VIDA NOVA				175.000,00	175.000,00
8 244 817 2.56	MANUTENÇÃO DAS AÇÕES SOCIEDUCATIVAS DE PESSOAS EM SITUAÇÃO DE RUA E RISCO.				175.000,00	175.000,00
	3.3.90.30 Material de Consumo				55.000,00	55.000,00
	3.3.90.36 Outros Serviços de Terceiros – Pessoa Física				60.000,00	60.000,00
	3.3.90.39 Outros Serviços de Terceiros – Pessoa Jurídica				60.000,00	60.000,00
8 306	Alimentação e Nutrição				20.000,00	20.000,00
8 306 814	SEGURANÇA ALIMENTAR				20.000,00	20.000,00
8 306 814 2.38	MANUTENÇÃO DAS AÇÕES DE SEGURANÇA ALIMENTAR E SAN - SEGURANÇA ALIMENTAR NUTRICIONAL.				20.000,00	20.000,00
	3.3.90.30 Material de Consumo				5.000,00	5.000,00
	3.3.90.32 Material, Bem ou Serviço para Distribuição Gratuita				5.000,00	5.000,00
	3.3.90.36 Outros Serviços de Terceiros – Pessoa Física				5.000,00	5.000,00
	3.3.90.39 Outros Serviços de Terceiros – Pessoa Jurídica				5.000,00	5.000,00
8 333	Empregabilidade				40.000,00	40.000,00
8 333 815	QUALIFICAÇÃO PROFISSIONAL				40.000,00	40.000,00
8 333 815 2.54	REINSERIR NO MERCADO DE TRABALHO MÃO-DE-OBRA COM QUALIFICAÇÃO PROFISSIONAL ATRAVÉS DE CURSOS, TREINAMENTOS E CAPACITAÇÕES.				40.000,00	40.000,00
	3.3.90.30 Material de Consumo				10.000,00	10.000,00
	3.3.90.32 Material, Bem ou Serviço para Distribuição Gratuita				10.000,00	10.000,00
	3.3.90.36 Outros Serviços de Terceiros – Pessoa Física				10.000,00	10.000,00
	3.3.90.39 Outros Serviços de Terceiros – Pessoa Jurídica				10.000,00	10.000,00
28	Encargos Especiais			6.000,00		6.000,00

MUNICÍPIO DE SANTA CRUZ DO CAPIBARIBE

Avenida Padre Zuzinha, 178 - Centro - 55.192-000 - Santa Cruz do Capibaribe/ PE
CNPJ: 10.091.569/0001-63



Usuário: Edicleide Santos

Chave de Autenticação
1553-8379-556

Página
30 / 36

Anexo 6 da Lei Nº 4.320/64 - Programa de Trabalho

Valores em R\$ - Período: Orçamento/2022

Unidade Orçamentária: 5002 - FUNDO MUNICIPAL DE ASSISTÊNCIA SOCIAL (ENTIDADE SUPERVISIONADA)						
Código	Especificação	Não Orçamentária	Operação Especial	Projetos	Atividades	Total
28 846	Outros Encargos Especiais		6.000,00			6.000,00
28 846 0	Operações Especiais		6.000,00			6.000,00
28 846 0 0.1	INDENIZAÇÕES E RESTITUIÇÕES DIVERSAS (FMAS)		6.000,00			6.000,00
3.3.90.93	Indenizações e Restituições		6.000,00			6.000,00
Total da Unidade Orçamentária			6.000,00	545.000,00	7.193.000,00	7.744.000,00
Total da Unidade Gestora			6.000,00	560.000,00	9.216.500,00	9.782.500,00

Unidade Gestora: 12900 - Regime Próprio de Previdência Social de Santa Cruz do Capibaribe

Unidade Orçamentária: 8001 - FUNDO MUNICIPAL DE PREVIDÊNCIA - FUNDO PREVIDENCIÁRIO						
Código	Especificação	Não Orçamentária	Operação Especial	Projetos	Atividades	Total
4	Administração			30.000,00	1.068.540,00	1.098.540,00
4 122	Administração Geral			30.000,00	1.068.540,00	1.098.540,00
4 122 901	GESTÃO ADMINISTRATIVA DO RPPS			30.000,00	1.068.540,00	1.098.540,00
4 122 901 1.1	EXECUÇÃO DE OBRAS, AQUISIÇÃO DE MÓVEIS, MÁQUINAS E EQUIPAMENTOS DIVERSOS			30.000,00		30.000,00
4.4.90.51	Obras e Instalações			15.000,00		15.000,00
4.4.90.52	Equipamentos e Material Permanente			15.000,00		15.000,00
4 122 901 2.1	GESTÃO ADMINISTRATIVA DO RPPS				1.018.540,00	1.018.540,00
3.1.90.04	Contratação por Tempo Determinado				10.000,00	10.000,00
3.1.90.11	Vencimentos e Vantagens Fixas – Pessoal Civil				218.540,00	218.540,00
3.1.90.13	Obrigações Patronais				50.000,00	50.000,00
3.1.90.91	Sentenças Judiciais				10.000,00	10.000,00
3.1.90.93	Indenizações e Restituições				10.000,00	10.000,00
3.1.90.94	Indenizações e Restituições Trabalhistas				10.000,00	10.000,00
3.1.91.13	Obrigações Patronais				50.000,00	50.000,00
3.3.90.14	Diárias – Civil				10.000,00	10.000,00
3.3.90.30	Material de Consumo				60.000,00	60.000,00
3.3.90.33	Passagens e Despesas com Locomoção				10.000,00	10.000,00
3.3.90.35	Serviços de Consultoria				240.000,00	240.000,00
3.3.90.36	Outros Serviços de Terceiros – Pessoa Física				100.000,00	100.000,00
3.3.90.39	Outros Serviços de Terceiros – Pessoa Jurídica				200.000,00	200.000,00
3.3.90.47	Obrigações Tributárias e Contributivas				10.000,00	10.000,00
3.3.90.91	Sentenças Judiciais				10.000,00	10.000,00
3.3.90.92	Despesas de Exercícios Anteriores				10.000,00	10.000,00
3.3.90.93	Indenizações e Restituições				10.000,00	10.000,00
4 122 901 2.2	CAPACITAÇÃO, TREINAMENTO E QUALIFICAÇÃO DE AGENTES PÚBLICOS MUNICIPAIS DO RPPS, INCLUSIVE CONSELHEIROS MUNICIPAIS				50.000,00	50.000,00
3.3.90.14	Diárias – Civil				10.000,00	10.000,00
3.3.90.30	Material de Consumo				10.000,00	10.000,00
3.3.90.33	Passagens e Despesas com Locomoção				10.000,00	10.000,00
3.3.90.36	Outros Serviços de Terceiros – Pessoa Física				10.000,00	10.000,00
3.3.90.39	Outros Serviços de Terceiros – Pessoa Jurídica				10.000,00	10.000,00
9	Previdência Social				13.693.460,00	13.693.460,00
9 272	Previdência do Regime Estatutário				13.683.460,00	13.683.460,00

MUNICÍPIO DE SANTA CRUZ DO CAPIBARIBE

Avenida Padre Zuzinha, 178 - Centro - 55.192-000 - Santa Cruz do Capibaribe/ PE
CNPJ: 10.091.569/0001-63



Usuário: Edicleide Santos

Chave de Autenticação
1553-8379-556

Página
31 / 36

Anexo 6 da Lei Nº 4.320/64 - Programa de Trabalho

Valores em R\$ - Período: Orçamento/2022

Unidade Orçamentária: 8001 - FUNDO MUNICIPAL DE PREVIDÊNCIA - FUNDO PREVIDENCIÁRIO

Código	Especificação	Não Orçamentária	Operação Especial	Projetos	Atividades	Total
9 272 902	MANUTENÇÃO DAS ATIVIDADES PREVIDENCIÁRIAS DO RPPS				13.683.460,00	13.683.460,00
9 272 902 2.3	MANUTENÇÃO DAS ATIVIDADES PREVIDENCIÁRIAS DO RPPS (DESPESAS COM APOSENTADORIAS E REFORMAS, PENSÕES) (FOLHA DE RESPONSABILIDADE DO RPPS)				13.683.460,00	13.683.460,00
	3.1.90.00 Aplicações Diretas				13.683.460,00	13.683.460,00
9 843	Serviço da Dívida Interna				10.000,00	10.000,00
9 843 902	MANUTENÇÃO DAS ATIVIDADES PREVIDENCIÁRIAS DO RPPS				10.000,00	10.000,00
9 843 902 2.6	COMPENSAÇÃO PREVIDENCIÁRIA ENTRE REGIMES (RPPS/RGPs)				10.000,00	10.000,00
	3.3.20.00 Transferências à União				10.000,00	10.000,00
28	Encargos Especiais				40.000,00	40.000,00
28 843	Serviço da Dívida Interna				20.000,00	20.000,00
28 843 902	MANUTENÇÃO DAS ATIVIDADES PREVIDENCIÁRIAS DO RPPS				20.000,00	20.000,00
28 843 902 2.5	PRECATÓRIOS E SENTENÇAS JUDICIAIS DO RPPS				20.000,00	20.000,00
	3.1.90.91 Sentenças Judiciais				10.000,00	10.000,00
	3.3.90.91 Sentenças Judiciais				10.000,00	10.000,00
28 846	Outros Encargos Especiais				20.000,00	20.000,00
28 846 902	MANUTENÇÃO DAS ATIVIDADES PREVIDENCIÁRIAS DO RPPS				20.000,00	20.000,00
28 846 902 2.4	INDENIZAÇÕES E RESTITUIÇÕES DO RPPS				20.000,00	20.000,00
	3.1.90.93 Indenizações e Restituições				10.000,00	10.000,00
	3.3.90.93 Indenizações e Restituições				10.000,00	10.000,00
99	Reserva de Contingência				11.960.000,00	11.960.000,00
99 999	Reserva de Contingência				11.960.000,00	11.960.000,00
99 999 902	MANUTENÇÃO DAS ATIVIDADES PREVIDENCIÁRIAS DO RPPS				11.960.000,00	11.960.000,00
99 999 902 2.7	RESERVA DO RPPS				11.960.000,00	11.960.000,00
	9.9.99.99 A Classificar				11.960.000,00	11.960.000,00
Total da Unidade Orçamentária				30.000,00	26.762.000,00	26.792.000,00
Total da Unidade Gestora				30.000,00	26.762.000,00	26.792.000,00

Unidade Gestora: 12900 - Secretaria Municipal de Educação de Santa Cruz do Capibaribe

Unidade Orçamentária: 4001 - SECRETARIA DE EDUCAÇÃO

Código	Especificação	Não Orçamentária	Operação Especial	Projetos	Atividades	Total
12	Educação			7.312.000,00	12.300.000,00	19.612.000,00
12 306	Alimentação e Nutrição				2.087.000,00	2.087.000,00
12 306 1201	ALIMENTAÇÃO ESCOLAR				2.087.000,00	2.087.000,00
12 306 1201 2.58	PROPORCIONAR A OFERTA DE MERENDA ESCOLAR AOS ESTUDANDES DA REDE MUNICIPAL DE ENSINO				2.087.000,00	2.087.000,00
	3.3.90.30 Material de Consumo				2.087.000,00	2.087.000,00
12 361	Ensino Fundamental			4.612.000,00	8.819.000,00	13.431.000,00
12 361 1202	APOIO ADMINISTRATIVO AS AÇÕES DA SECRETARIA DE EDUCAÇÃO			140.000,00	5.890.000,00	6.030.000,00
12 361 1202 1.28	MELHORIA NA EXPANSÃO E ESTRUTURAÇÃO DA SECRETARIA DE EDUCAÇÃO.			70.000,00		70.000,00
	4.4.90.51 Obras e Instalações			50.000,00		50.000,00
	4.4.90.52 Equipamentos e Material Permanente			20.000,00		20.000,00
12 361 1202 1.29	DESAPROPRIAÇÃO DE IMÓVEIS DESTINADOS À EDUCAÇÃO			70.000,00		70.000,00
	4.4.90.61 Aquisição de Imóveis			50.000,00		50.000,00

MUNICÍPIO DE SANTA CRUZ DO CAPIBARIBE

Avenida Padre Zuzinha, 178 - Centro - 55.192-000 - Santa Cruz do Capibaribe/ PE
CNPJ: 10.091.569/0001-63



Usuário: Edicleide Santos

Chave de Autenticação
1553-8379-556

Página
32 / 36

Anexo 6 da Lei Nº 4.320/64 - Programa de Trabalho

Valores em R\$ - Período: Orçamento/2022

Unidade Orçamentária: 4001 - SECRETARIA DE EDUCAÇÃO						
Código	Especificação	Não Orçamentária	Operação Especial	Projetos	Atividades	Total
	4.5.90.61			20.000,00		20.000,00
12 361 1202 2.60	PAGAMENTO DE PESSOAL DA SECRETARIA DE EDUCAÇÃO				4.272.000,00	4.272.000,00
	3.1.90.04				500.000,00	500.000,00
	3.1.90.11				2.800.000,00	2.800.000,00
	3.1.90.13				120.000,00	120.000,00
	3.1.90.92				3.000,00	3.000,00
	3.1.90.93				3.000,00	3.000,00
	3.1.90.94				33.000,00	33.000,00
	3.1.90.96				3.000,00	3.000,00
	3.1.91.13				800.000,00	800.000,00
	3.1.91.92				10.000,00	10.000,00
12 361 1202 2.61	MANUTENÇÃO DAS AÇÕES VINCULADAS A GESTÃO DA SECRETARIA DE EDUCAÇÃO				1.613.000,00	1.613.000,00
	3.3.90.08				5.000,00	5.000,00
	3.3.90.14				5.000,00	5.000,00
	3.3.90.30				750.000,00	750.000,00
	3.3.90.32				30.000,00	30.000,00
	3.3.90.33				3.000,00	3.000,00
	3.3.90.34				10.000,00	10.000,00
	3.3.90.36				150.000,00	150.000,00
	3.3.90.39				600.000,00	600.000,00
	3.3.90.40				5.000,00	5.000,00
	3.3.90.47				30.000,00	30.000,00
	3.3.90.92				20.000,00	20.000,00
	3.3.90.94				5.000,00	5.000,00
12 361 1202 2.69	APOIO ÀS INSTITUIÇÕES EDUCACIONAIS SEM FINS LUCRATIVOS				5.000,00	5.000,00
	3.3.50.43				5.000,00	5.000,00
12 361 1203	TRANSPORTE ESCOLAR DE QUALIDADE			2.300.000,00	1.887.000,00	4.187.000,00
12 361 1203 1.31	AQUISIÇÃO DE VEÍCULOS DESTINADOS AO TRANSPORTE DE ESTUDANTES, INCLUINDO AQUISIÇÃO DE ÔNIBUS ESCOLAR.			2.300.000,00		2.300.000,00
	4.4.90.52			2.300.000,00		2.300.000,00
12 361 1203 2.79	MANUTENÇÃO DAS AÇÕES DO TRANSPORTE ESCOLAR (ENSINO FUNDAMENTAL).				1.887.000,00	1.887.000,00
	3.3.90.30				250.000,00	250.000,00
	3.3.90.36				10.000,00	10.000,00
	3.3.90.39				1.625.000,00	1.625.000,00
	3.3.90.47				2.000,00	2.000,00
12 361 1204	PROGRAMA DINHEIRO DIRETO NA ESCOLA (PDDE)				21.000,00	21.000,00
12 361 1204 2.59	DESENVOLVER AÇÕES DE SUPORTE AS UNIDADES ESCOLARES (PDDE).				21.000,00	21.000,00
	3.3.90.30				21.000,00	21.000,00
12 361 1205	ENSINO FUNDAMENTAL DE QUALIDADE			2.172.000,00	160.000,00	2.332.000,00
12 361 1205 1.49	CONSTRUÇÃO, REFORMA E/OU AMPLIAÇÃO DE UNIDADES ESCOLARES, INCLUINDO QUADRAS E AQUISIÇÃO DE IMÓVEIS PARA EDUCAÇÃO.			1.872.000,00		1.872.000,00
	4.4.90.51			1.842.000,00		1.842.000,00

MUNICÍPIO DE SANTA CRUZ DO CAPIBARIBE

Avenida Padre Zuzinha, 178 - Centro - 55.192-000 - Santa Cruz do Capibaribe/ PE
CNPJ: 10.091.569/0001-63



Usuário: Edicleide Santos

Chave de Autenticação
1553-8379-556

Página
33 / 36

Anexo 6 da Lei Nº 4.320/64 - Programa de Trabalho

Valores em R\$ - Período: Orçamento/2022

Unidade Orçamentária: **4001 - SECRETARIA DE EDUCAÇÃO**

Código	Especificação	Não Orçamentária	Operação Especial	Projetos	Atividades	Total
4.4.90.61	Aquisição de Imóveis			20.000,00		20.000,00
4.5.90.61	Aquisição de Imóveis			10.000,00		10.000,00
12 361 1205 1.50	REEQUIPAMENTO DAS UNIDADES ESCOLARES: AQUISIÇÃO DE VEÍCULOS, MÓVEIS, MÁQUINAS E EQUIPAMENTOS DIVERSOS, INCLUINDO MOBILIÁRIO PARA LABORATÓRIO DE INFORMÁTICA.			300.000,00		300.000,00
4.4.90.52	Equipamentos e Material Permanente			300.000,00		300.000,00
12 361 1205 2.120	MANUTENÇÃO E CONSERVAÇÃO DAS UNIDADES ESCOLARES				160.000,00	160.000,00
3.3.90.30	Material de Consumo				50.000,00	50.000,00
3.3.90.36	Outros Serviços de Terceiros – Pessoa Física				50.000,00	50.000,00
3.3.90.39	Outros Serviços de Terceiros – Pessoa Jurídica				50.000,00	50.000,00
3.3.90.47	Obrigações Tributárias e Contributivas				10.000,00	10.000,00
12 361 1206	SUPORTE SOCIAL AOS ESTUDANTES DA REDE MUNICIPAL DE ENSINO				750.000,00	750.000,00
12 361 1206 2.63	AQUISIÇÃO DE FARDAMENTOS/UNIFORMES PARA OS ALUNOS DA REDE MUNICIPAL				450.000,00	450.000,00
3.3.90.32	Material, Bem ou Serviço para Distribuição Gratuita				450.000,00	450.000,00
12 361 1206 2.64	AÇÕES SUPLEMENTARES PARA O DESENVOLVIMENTO DA EDUCAÇÃO BÁSICA.				300.000,00	300.000,00
3.3.90.32	Material, Bem ou Serviço para Distribuição Gratuita				300.000,00	300.000,00
12 361 1207	FORTALECIMENTO DO CONTROLE SOCIAL NA GESTÃO DA EDUCAÇÃO DO MUNICÍPIO				27.000,00	27.000,00
12 361 1207 2.109	APOIO AS ATIVIDADES DE CONTROLE SOCIAL E MANUTENÇÃO DE CONSELHOS NA ÁREA DE EDUCAÇÃO.				27.000,00	27.000,00
3.3.90.30	Material de Consumo				5.000,00	5.000,00
3.3.90.36	Outros Serviços de Terceiros – Pessoa Física				10.000,00	10.000,00
3.3.90.39	Outros Serviços de Terceiros – Pessoa Jurídica				10.000,00	10.000,00
3.3.90.47	Obrigações Tributárias e Contributivas				2.000,00	2.000,00
12 361 1208	VALORIZAÇÃO DOS PROFISSIONAIS DE EDUCAÇÃO				84.000,00	84.000,00
12 361 1208 2.71	AÇÕES DE VALORIZAÇÃO PROFISSIONAL DA EDUCAÇÃO, ATRAVÉS DE AÇÕES DE FORMAÇÃO CONTINUADA E AVALIAÇÃO DE DESEMPENHO.				84.000,00	84.000,00
3.3.90.30	Material de Consumo				10.000,00	10.000,00
3.3.90.36	Outros Serviços de Terceiros – Pessoa Física				20.000,00	20.000,00
3.3.90.39	Outros Serviços de Terceiros – Pessoa Jurídica				50.000,00	50.000,00
3.3.90.47	Obrigações Tributárias e Contributivas				4.000,00	4.000,00
12 362	Ensino Médio				70.000,00	70.000,00
12 362 1203	TRANSPORTE ESCOLAR DE QUALIDADE				70.000,00	70.000,00
12 362 1203 2.80	MANUTENÇÃO DAS AÇÕES DO TRANSPORTE ESCOLAR (ENSINO MÉDIO).				70.000,00	70.000,00
3.3.90.39	Outros Serviços de Terceiros – Pessoa Jurídica				70.000,00	70.000,00
12 363	Ensino Profissional				15.000,00	15.000,00
12 363 1209	ENSINO PROFISSIONALIZANTE				15.000,00	15.000,00
12 363 1209 2.144	AÇÕES DE APOIO TÉCNICO E OPERACIONAL DE FORTALECIMENTO DO CONSELHO DE ASSISTÊNCIA SOCIAL - IGD-PBF.				15.000,00	15.000,00
3.3.90.30	Material de Consumo				5.000,00	5.000,00
3.3.90.36	Outros Serviços de Terceiros – Pessoa Física				5.000,00	5.000,00
3.3.90.39	Outros Serviços de Terceiros – Pessoa Jurídica				5.000,00	5.000,00
12 364	Ensino Superior				1.000.000,00	1.000.000,00
12 364 1210	PROMOÇÃO DA QUALIDADE DO ENSINO SUPERIOR				1.000.000,00	1.000.000,00

MUNICÍPIO DE SANTA CRUZ DO CAPIBARIBE

Avenida Padre Zuzinha, 178 - Centro - 55.192-000 - Santa Cruz do Capibaribe/ PE
CNPJ: 10.091.569/0001-63



Usuário: Edicleide Santos

Chave de Autenticação
1553-8379-556

Página
34 / 36

Anexo 6 da Lei Nº 4.320/64 - Programa de Trabalho

Valores em R\$ - Período: Orçamento/2022

Unidade Orçamentária: 4001 - SECRETARIA DE EDUCAÇÃO								
Código	Especificação			Não Orçamentária	Operação Especial	Projetos	Atividades	Total
12 364 1210 2.82	MANUTENÇÃO DAS AÇÕES DO PROGRAMA BOLSA UNIVERSITÁRIA.						1.000.000,00	1.000.000,00
	3.3.90.18 Auxílio Financeiro a Estudantes						1.000.000,00	1.000.000,00
12 365	Educação Infantil					2.700.000,00	105.000,00	2.805.000,00
12 365 1203	TRANSPORTE ESCOLAR DE QUALIDADE						21.000,00	21.000,00
12 365 1203 2.81	MANUTENÇÃO DAS AÇÕES DO TRANSPORTE ESCOLAR (ENSINO INFANTIL).						21.000,00	21.000,00
	3.3.90.39 Outros Serviços de Terceiros – Pessoa Jurídica						21.000,00	21.000,00
12 365 1211	EDUCAÇÃO INFANTIL DE QUALIDADE					2.700.000,00	84.000,00	2.784.000,00
12 365 1211 1.47	CONSTRUÇÃO, REFORMA E/OU AMPLIAÇÃO DE IMÓVEIS E INSTALAÇÃO DA EDUCAÇÃO INFANTIL, INCLUINDO CRECHES.					2.600.000,00		2.600.000,00
	4.4.90.51 Obras e Instalações					2.600.000,00		2.600.000,00
12 365 1211 1.48	AQUISIÇÃO DE EQUIPAMENTOS E MATERIAIS PERMANENTES PARA CRECHES E EDUCAÇÃO INFANTIL.					100.000,00		100.000,00
	4.4.90.52 Equipamentos e Material Permanente					100.000,00		100.000,00
12 365 1211 2.119	MANUTENÇÃO DE CRECHES E UNIDADES DE EDUCAÇÃO INFANTIL						84.000,00	84.000,00
	3.3.90.14 Diárias – Civil						10.000,00	10.000,00
	3.3.90.30 Material de Consumo						20.000,00	20.000,00
	3.3.90.32 Material, Bem ou Serviço para Distribuição Gratuita						10.000,00	10.000,00
	3.3.90.36 Outros Serviços de Terceiros – Pessoa Física						20.000,00	20.000,00
	3.3.90.39 Outros Serviços de Terceiros – Pessoa Jurídica						20.000,00	20.000,00
	3.3.90.47 Obrigações Tributárias e Contributivas						4.000,00	4.000,00
12 366	Educação de Jovens e Adultos						162.000,00	162.000,00
12 366 1212	MELHORIA NA QUALIDADE DA EDUCAÇÃO DE JOVENS E ADULTOS.						162.000,00	162.000,00
12 366 1212 2.121	MANUTENÇÃO DAS ATIVIDADES DO PROGRAMA JOVENS E ADULTOS ALFABETIZADOS NO MUNICÍPIO.						162.000,00	162.000,00
	3.3.90.30 Material de Consumo						40.000,00	40.000,00
	3.3.90.32 Material, Bem ou Serviço para Distribuição Gratuita						40.000,00	40.000,00
	3.3.90.36 Outros Serviços de Terceiros – Pessoa Física						40.000,00	40.000,00
	3.3.90.39 Outros Serviços de Terceiros – Pessoa Jurídica						40.000,00	40.000,00
	3.3.90.47 Obrigações Tributárias e Contributivas						2.000,00	2.000,00
12 367	Educação Especial						42.000,00	42.000,00
12 367 1213	EDUCAÇÃO ESPECIAL						42.000,00	42.000,00
12 367 1213 2.105	MANUTENÇÃO DO PROGRAMA DE EDUCAÇÃO ESPECIAL, INCLUINDO AÇÕES DESTINADAS AO AUMENTO DA OFERTA DE ENSINO E AMPLIAÇÃO DA FORMAÇÃO CONTINUADA DE PROFISSIONAIS PARA ESSA MODALIDADE DE ENSINO.						42.000,00	42.000,00
	3.3.90.30 Material de Consumo						20.000,00	20.000,00
	3.3.90.36 Outros Serviços de Terceiros – Pessoa Física						10.000,00	10.000,00
	3.3.90.39 Outros Serviços de Terceiros – Pessoa Jurídica						10.000,00	10.000,00
	3.3.90.47 Obrigações Tributárias e Contributivas						2.000,00	2.000,00
28	Encargos Especiais					8.000,00		8.000,00
28 846	Outros Encargos Especiais					8.000,00		8.000,00
28 846 0	Operações Especiais					8.000,00		8.000,00
28 846 0 0.2	INDENIZAÇÕES E RESTITUIÇÕES, INCLUSIVE DECORRENTES DE CONVÊNIOS					8.000,00		8.000,00
	3.3.90.93 Indenizações e Restituições					8.000,00		8.000,00

MUNICÍPIO DE SANTA CRUZ DO CAPIBARIBE

Avenida Padre Zuzinha, 178 - Centro - 55.192-000 - Santa Cruz do Capibaribe/ PE
CNPJ: 10.091.569/0001-63



Usuário: Edicleide Santos

Chave de Autenticação
1553-8379-556

Página
35 / 36

Anexo 6 da Lei Nº 4.320/64 - Programa de Trabalho

Valores em R\$ - Período: Orçamento/2022

Unidade Orçamentária: **4001 - SECRETARIA DE EDUCAÇÃO**

Código	Especificação	Não Orçamentária	Operação Especial	Projetos	Atividades	Total
--------	---------------	------------------	-------------------	----------	------------	-------

Total da Unidade Orçamentária 8.000,00 7.312.000,00 12.300.000,00 19.620.000,00

Unidade Orçamentária: **4002 - FUNDEB**

Código	Especificação	Não Orçamentária	Operação Especial	Projetos	Atividades	Total
12	Educação			951.500,00	57.288.500,00	58.240.000,00
12 361	Ensino Fundamental			700.000,00	47.355.000,00	48.055.000,00
12 361 1205	ENSINO FUNDAMENTAL DE QUALIDADE			700.000,00	47.355.000,00	48.055.000,00
12 361 1205 1.33	CONSTRUÇÃO, REFORMA E/OU EXPANSÃO DA REDE ESCOLAR DE ENSINO.			600.000,00		600.000,00
4.4.90.51	Obras e Instalações			600.000,00		600.000,00
12 361 1205 1.34	AQUISIÇÃO DE VEÍCULOS, MÓVEIS, MÁQUINAS E EQUIPAMENTOS DIVERSOS DESTINADOS A MELHORIA DAS ATIVIDADES VOLTADAS PARA A EDUCAÇÃO BÁSICA.			100.000,00		100.000,00
4.4.90.52	Equipamentos e Material Permanente			100.000,00		100.000,00
12 361 1205 2.84	PAGAMENTO DE PESSOAL EDUCAÇÃO BÁSICA FUNDEB - PROFISSIONAIS DA EDUCAÇÃO BÁSICA.				39.587.000,00	39.587.000,00
3.1.90.04	Contratação por Tempo Determinado				3.000.000,00	3.000.000,00
3.1.90.11	Vencimentos e Vantagens Fixas – Pessoal Civil				27.377.000,00	27.377.000,00
3.1.90.13	Obrigações Patronais				500.000,00	500.000,00
3.1.90.94	Indenizações e Restituições Trabalhistas				700.000,00	700.000,00
3.1.90.96	Ressarcimento de Despesas de Pessoal Requisitado				10.000,00	10.000,00
3.1.91.13	Obrigações Patronais				8.000.000,00	8.000.000,00
12 361 1205 2.85	PAGAMENTO DE PESSOAL DA EDUCAÇÃO BÁSICA FUNDEB - ENSINO FUNDAMENTAL - OUTRAS DESPESAS.				6.781.500,00	6.781.500,00
3.1.90.04	Contratação por Tempo Determinado				2.500.000,00	2.500.000,00
3.1.90.11	Vencimentos e Vantagens Fixas – Pessoal Civil				2.881.500,00	2.881.500,00
3.1.90.13	Obrigações Patronais				500.000,00	500.000,00
3.1.90.94	Indenizações e Restituições Trabalhistas				70.000,00	70.000,00
3.1.90.96	Ressarcimento de Despesas de Pessoal Requisitado				10.000,00	10.000,00
3.1.91.13	Obrigações Patronais				820.000,00	820.000,00
12 361 1205 2.90	MANUTENÇÃO DO ENSINO FUNDAMENTAL - FUNDEB OUTRAS DESPESAS				99.500,00	99.500,00
3.3.90.08	Outros Benefícios Assistenciais do servidor e do militar				24.500,00	24.500,00
3.3.90.14	Diárias – Civil				10.000,00	10.000,00
3.3.90.30	Material de Consumo				10.000,00	10.000,00
3.3.90.34	Outras Despesas de Pessoal decorrentes de Contratos de Terceirização				10.000,00	10.000,00
3.3.90.36	Outros Serviços de Terceiros – Pessoa Física				10.000,00	10.000,00
3.3.90.39	Outros Serviços de Terceiros – Pessoa Jurídica				30.000,00	30.000,00
3.3.90.47	Obrigações Tributárias e Contributivas				5.000,00	5.000,00
12 361 1205 2.91	MANUTENÇÃO DAS ATIVIDADES DO TRANSPORTE ESCOLAR - RECURSOS DO FUNDEB.				210.000,00	210.000,00
3.3.90.30	Material de Consumo				100.000,00	100.000,00
3.3.90.36	Outros Serviços de Terceiros – Pessoa Física				50.000,00	50.000,00
3.3.90.39	Outros Serviços de Terceiros – Pessoa Jurídica				50.000,00	50.000,00
3.3.90.47	Obrigações Tributárias e Contributivas				10.000,00	10.000,00
12 361 1205 2.92	AQUISIÇÃO DE MATERIAL DIDÁTICO COM RECURSOS DO FUNDEB				677.000,00	677.000,00
3.3.90.30	Material de Consumo				150.000,00	150.000,00

MUNICÍPIO DE SANTA CRUZ DO CAPIBARIBE

Avenida Padre Zuzinha, 178 - Centro - 55.192-000 - Santa Cruz do Capibaribe/ PE
CNPJ: 10.091.569/0001-63



Usuário: Edicleide Santos

Chave de Autenticação
1553-8379-556

Página
36 / 36

Anexo 6 da Lei Nº 4.320/64 - Programa de Trabalho

Valores em R\$ - Período: Orçamento/2022

Unidade Orçamentária: 4002 - FUNDEB

Código	Especificação	Não Orçamentária	Operação Especial	Projetos	Atividades	Total
3.3.90.32	Material, Bem ou Serviço para Distribuição Gratuita				527.000,00	527.000,00
12 365	Educação Infantil			251.500,00	8.766.500,00	9.018.000,00
12 365 1211	EDUCAÇÃO INFANTIL DE QUALIDADE			251.500,00	8.766.500,00	9.018.000,00
12 365 1211 1.32	AQUISIÇÃO DE EQUIPAMENTOS E MATERIAIS PERMANENTES PARA EDUCAÇÃO INFANTIL.			251.500,00		251.500,00
4.4.90.52	Equipamentos e Material Permanente			251.500,00		251.500,00
12 365 1211 2.86	PAGAMENTO DE PESSOAL DO ENSINO INFANTIL FUNDEB - PROFISSIONAIS DA EDUCAÇÃO BÁSICA.				8.622.500,00	8.622.500,00
3.1.90.04	Contratação por Tempo Determinado				462.500,00	462.500,00
3.1.90.11	Vencimentos e Vantagens Fixas – Pessoal Civil				6.500.000,00	6.500.000,00
3.1.90.13	Obrigações Patronais				500.000,00	500.000,00
3.1.90.94	Indenizações e Restituições Trabalhistas				150.000,00	150.000,00
3.1.90.96	Ressarcimento de Despesas de Pessoal Requisitado				10.000,00	10.000,00
3.1.91.13	Obrigações Patronais				1.000.000,00	1.000.000,00
12 365 1211 2.89	MANUTENÇÃO DO ENSINO INFANTIL - FUNDEB OUTRAS DESPESAS				144.000,00	144.000,00
3.3.90.08	Outros Benefícios Assistenciais do servidor e do militar				10.000,00	10.000,00
3.3.90.14	Diárias – Civil				10.000,00	10.000,00
3.3.90.30	Material de Consumo				50.000,00	50.000,00
3.3.90.36	Outros Serviços de Terceiros – Pessoa Física				20.000,00	20.000,00
3.3.90.39	Outros Serviços de Terceiros – Pessoa Jurídica				50.000,00	50.000,00
3.3.90.47	Obrigações Tributárias e Contributivas				4.000,00	4.000,00
12 366	Educação de Jovens e Adultos				1.167.000,00	1.167.000,00
12 366 1212	MELHORIA NA QUALIDADE DA EDUCAÇÃO DE JOVENS E ADULTOS.				1.167.000,00	1.167.000,00
12 366 1212 2.83	PAGAMENTO DE PESSOAL DA ALFABETIZAÇÃO DE JOVENS E ADULTOS				1.167.000,00	1.167.000,00
3.1.90.04	Contratação por Tempo Determinado				20.000,00	20.000,00
3.1.90.11	Vencimentos e Vantagens Fixas – Pessoal Civil				850.000,00	850.000,00
3.1.90.13	Obrigações Patronais				5.000,00	5.000,00
3.1.90.94	Indenizações e Restituições Trabalhistas				1.000,00	1.000,00
3.1.90.96	Ressarcimento de Despesas de Pessoal Requisitado				1.000,00	1.000,00
3.1.91.13	Obrigações Patronais				290.000,00	290.000,00
Total da Unidade Orçamentária				951.500,00	57.288.500,00	58.240.000,00
Total da Unidade Gestora				8.000,00	69.588.500,00	77.860.000,00
TOTAL GERAL				7.486.600,00	220.149.473,00	240.000.000,00

Entidades Consolidadas: Prefeitura Municipal de Santa Cruz do Capibaribe, Câmara Municipal de Vereadores de Santa Cruz do Capibaribe, Fundo Municipal de Saúde de Santa Cruz do Capibaribe, Fundo Municipal de Defesa dos Direitos da Criança e do Adolescente de Santa Cruz do Capibaribe, Fundo Municipal de Assistência Social de Santa Cruz do Capibaribe, SANTA CRUZ PREV, Regime Próprio de Previdência Social de Santa Cruz do Capibaribe, Secretaria Municipal de Educação de Santa Cruz do Capibaribe

MUNICÍPIO DE SANTA CRUZ DO CAPIBARIBE

Avenida Padre Zuzinha, 178 - Centro - 55.192-000 - Santa Cruz do Capibaribe/ PE
CNPJ: 10.091.569/0001-63



Usuário: Edicleide Santos

Chave de Autenticação
2444-0222-204

Página
1 / 5

Anexo 7 da Lei Nº 4.320/64 - Programa de Trabalho de Governo - Demonstrativo de Funções, Subfunções e Programas por Projetos e Atividades

Valores em R\$ - Período: Orçamento/2022

Código	Especificação	Não Orçamentária	Operação Especial	Projetos	Atividades	Total
1	Legislativa			250.000,00	7.640.000,00	7.890.000,00
1 31	Ação Legislativa			250.000,00	7.640.000,00	7.890.000,00
1 31 1	AÇÃO LEGISLATIVA			250.000,00	6.390.000,00	6.640.000,00
1 31 492	PREVIDÊNCIA SOCIAL A SEGURADOS				1.250.000,00	1.250.000,00
4	Administração			349.491,00	26.987.784,08	27.337.275,08
4 121	Planejamento e Orçamento				20.000,00	20.000,00
4 121 404	PLANEJAMENTO E GESTÃO DEMOCRÁTICA				20.000,00	20.000,00
4 122	Administração Geral			319.491,00	25.850.049,00	26.169.540,00
4 122 401	MODERNIZAÇÃO DA GESTÃO DA POLÍTICA MUNICIPAL			10.000,00	2.641.500,00	2.651.500,00
4 122 403	APOIO ADMINISTRATIVO ÀS AÇÕES DO GABINETE DO VICE-PREFEITO				376.500,00	376.500,00
4 122 405	GESTÃO DA SECRETARIA DE PLANEJAMENTO E GESTÃO DE PESSOAS.			89.491,00	4.505.509,00	4.595.000,00
4 122 408	GESTÃO DA SECRETARIA DE RECEITA MUNICIPAL.			10.000,00	4.151.000,00	4.161.000,00
4 122 410	GESTÃO DA PROCURADORIA GERAL DO MUNICÍPIO			10.000,00	566.000,00	576.000,00
4 122 411	GESTÃO DA SECRETARIA MUNICIPAL DE DEFESA SOCIAL			150.000,00	6.484.000,00	6.634.000,00
4 122 414	GOVERNO E DESENVOLVIMENTO SOCIAL.			5.000,00	1.886.000,00	1.891.000,00
4 122 417	GESTÃO DA SECRETARIA DE DESENVOLVIMENTO ECONÔMICO E AGRICULTURA			15.000,00	4.141.000,00	4.156.000,00
4 122 901	GESTÃO ADMINISTRATIVA DO RPPS			30.000,00	1.068.540,00	1.098.540,00
4 122 1504	PRAÇAS, PARQUES E ÁREAS DE LAZER				30.000,00	30.000,00
4 123	Administração Financeira			15.000,00	182.000,00	197.000,00
4 123 409	MODERNIZAÇÃO DO SISTEMA DE ARRECADAÇÃO			15.000,00	182.000,00	197.000,00
4 124	Controle Interno			10.000,00	380.500,00	390.500,00
4 124 407	APOIO ADMINISTRATIVO DA CONTROLADORIA GERAL DO MUNICÍPIO.			10.000,00	380.500,00	390.500,00
4 131	Comunicação Social			5.000,00	555.235,08	560.235,08
4 131 402	COMUNICAÇÃO SOCIAL E TRANSPARÊNCIA			5.000,00	555.235,08	560.235,08
6	Segurança Pública			210.000,00	347.000,00	557.000,00
6 122	Administração Geral			210.000,00	15.000,00	225.000,00
6 122 601	TODOS PELA SEGURANÇA			210.000,00	15.000,00	225.000,00
6 181	Policimento				312.000,00	312.000,00
6 181 411	GESTÃO DA SECRETARIA MUNICIPAL DE DEFESA SOCIAL				312.000,00	312.000,00
6 182	Defesa Civil				20.000,00	20.000,00
6 182 602	GESTÃO DA DEFESA CIVIL DO MUNICÍPIO				20.000,00	20.000,00
8	Assistência Social			625.936,00	7.891.828,92	8.517.764,92
8 122	Administração Geral			45.000,00	1.709.000,00	1.754.000,00
8 122 801	GESTÃO DO FUNDO MUNICIPAL DE ASSISTÊNCIA SOCIAL			45.000,00	1.709.000,00	1.754.000,00
8 128	Formação de Recursos Humanos				25.000,00	25.000,00
8 128 801	GESTÃO DO FUNDO MUNICIPAL DE ASSISTÊNCIA SOCIAL				25.000,00	25.000,00
8 241	Assistência ao Idoso			40.000,00	227.000,00	267.000,00
8 241 802	FORTALECIMENTO DA PROTEÇÃO SOCIAL BÁSICA			40.000,00	227.000,00	267.000,00
8 242	Assistência ao Portador de Deficiência				343.000,00	343.000,00
8 242 802	FORTALECIMENTO DA PROTEÇÃO SOCIAL BÁSICA				343.000,00	343.000,00
8 243	Assistência à Criança e ao Adolescente			340.936,00	2.304.828,92	2.645.764,92
8 243 802	FORTALECIMENTO DA PROTEÇÃO SOCIAL BÁSICA			80.000,00	490.000,00	570.000,00
8 243 803	CONSELHO TUTELAR			180.000,00	711.000,00	891.000,00
8 243 804	PROTEÇÃO SOCIAL ESPECIAL DE MÉDIA COMPLEXIDADE				135.000,00	135.000,00
8 243 805	PROTEÇÃO SOCIAL ESPECIAL DE ALTA COMPLEXIDADE				270.000,00	270.000,00
8 243 816	GESTÃO ADMINISTRATIVA DO FUNDO MUNICIPAL DOS DIREITOS DA CRIANÇA E DO ADOLESCENTE			20.000,00	560.000,00	580.000,00
8 243 818	APOIO ÀS FAMÍLIAS EM SITUAÇÃO DE TRABALHO INFANTIL			60.936,00	138.828,92	199.764,92
8 244	Assistência Comunitária			200.000,00	3.223.000,00	3.423.000,00

MUNICÍPIO DE SANTA CRUZ DO CAPIBARIBE

Avenida Padre Zuzinha, 178 - Centro - 55.192-000 - Santa Cruz do Capibaribe/ PE
CNPJ: 10.091.569/0001-63



Usuário: Edicleide Santos

Chave de Autenticação
2444-0222-204

Página
2 / 5

Anexo 7 da Lei Nº 4.320/64 - Programa de Trabalho de Governo - Demonstrativo de Funções, Subfunções e Programas por Projetos e Atividades

Valores em R\$ - Período: Orçamento/2022

Código	Especificação	Não Orçamentária	Operação Especial	Projetos	Atividades	Total
8 244 802	FORTALECIMENTO DA PROTEÇÃO SOCIAL BÁSICA				747.000,00	747.000,00
8 244 804	PROTEÇÃO SOCIAL ESPECIAL DE MÉDIA COMPLEXIDADE			110.000,00	553.000,00	663.000,00
8 244 806	PRIMEIRA INFÂNCIA NO SUAS			50.000,00	320.000,00	370.000,00
8 244 807	GESTÃO DO SUAS			30.000,00	542.000,00	572.000,00
8 244 808	INCLUSÃO PRODUTIVA DE PESSOAS EM SITUAÇÃO DE VULNERABILIDADE				55.000,00	55.000,00
8 244 809	PROMOÇÃO DA CIDADANIA				25.000,00	25.000,00
8 244 810	APOIO AOS CONSELHOS		10.000,00			10.000,00
8 244 811	BENEFÍCIOS EVENTUAIS				250.000,00	250.000,00
8 244 812	PROGRAMA AMOR DE MÃE				80.000,00	80.000,00
8 244 813	ASSISTÊNCIA SOCIAL GERAL				476.000,00	476.000,00
8 244 817	VIDA NOVA				175.000,00	175.000,00
8 306	Alimentação e Nutrição				20.000,00	20.000,00
8 306 814	SEGURANÇA ALIMENTAR				20.000,00	20.000,00
8 333	Empregabilidade				40.000,00	40.000,00
8 333 815	QUALIFICAÇÃO PROFISSIONAL				40.000,00	40.000,00
9	Previdência Social				14.513.460,00	14.513.460,00
9 272	Previdência do Regime Estatutário				14.503.460,00	14.503.460,00
9 272 406	PREVIDÊNCIA SOCIAL A INATIVOS E PENSIONISTAS				820.000,00	820.000,00
9 272 902	MANUTENÇÃO DAS ATIVIDADES PREVIDENCIÁRIAS DO RPPS				13.683.460,00	13.683.460,00
9 843	Serviço da Dívida Interna				10.000,00	10.000,00
9 843 902	MANUTENÇÃO DAS ATIVIDADES PREVIDENCIÁRIAS DO RPPS				10.000,00	10.000,00
10	Saúde			3.710.000,00	52.007.000,00	55.717.000,00
10 122	Administração Geral			130.000,00	5.592.500,00	5.722.500,00
10 122 1001	DESENVOLVIMENTO ADMINISTRATIVO DA SAÚDE			100.000,00	5.000.500,00	5.100.500,00
10 122 1006	PROGRAMA DE COMBATE AO COVID - 19			30.000,00	550.000,00	580.000,00
10 122 1007	GESTÃO MUNICIPAL DO SUS				42.000,00	42.000,00
10 301	Atenção Básica			1.450.000,00	16.597.500,00	18.047.500,00
10 301 1002	ATENÇÃO PRIMÁRIA À SAÚDE			1.450.000,00	16.597.500,00	18.047.500,00
10 302	Assistência Hospitalar e Ambulatorial			2.010.000,00	25.444.000,00	27.454.000,00
10 302 1003	ATENÇÃO DE MÉDIA E ALTA COMPLEXIDADE			2.010.000,00	25.444.000,00	27.454.000,00
10 303	Suporte Profilático e Terapêutico			60.000,00	1.174.000,00	1.234.000,00
10 303 1004	ASSITÊNCIA FARMACÊUTICA			60.000,00	1.174.000,00	1.234.000,00
10 304	Vigilância Sanitária				909.000,00	909.000,00
10 304 1005	VIGILÂNCIA EM SAÚDE				909.000,00	909.000,00
10 305	Vigilância Epidemiológica			60.000,00	2.060.000,00	2.120.000,00
10 305 1005	VIGILÂNCIA EM SAÚDE			60.000,00	2.060.000,00	2.120.000,00
10 306	Alimentação e Nutrição				230.000,00	230.000,00
10 306 1008	SEGURANÇA ALIMENTAR E NUTRICIONAL NA SAÚDE				230.000,00	230.000,00
12	Educação			8.263.500,00	69.588.500,00	77.852.000,00
12 306	Alimentação e Nutrição				2.087.000,00	2.087.000,00
12 306 1201	ALIMENTAÇÃO ESCOLAR				2.087.000,00	2.087.000,00
12 361	Ensino Fundamental			5.312.000,00	56.174.000,00	61.486.000,00
12 361 1202	APOIO ADMINISTRATIVO AS AÇÕES DA SECRETARIA DE EDUCAÇÃO			140.000,00	5.890.000,00	6.030.000,00
12 361 1203	TRANSPORTE ESCOLAR DE QUALIDADE			2.300.000,00	1.887.000,00	4.187.000,00
12 361 1204	PROGRAMA DINHEIRO DIRETO NA ESCOLA (PDDE)				21.000,00	21.000,00
12 361 1205	ENSINO FUNDAMENTAL DE QUALIDADE			2.872.000,00	47.515.000,00	50.387.000,00
12 361 1206	SUPORTE SOCIAL AOS ESTUDANTES DA REDE MUNICIPAL DE ENSINO				750.000,00	750.000,00
12 361 1207	FORTALECIMENTO DO CONTROLE SOCIAL NA GESTÃO DA EDUCAÇÃO DO MUNICIPIO				27.000,00	27.000,00

MUNICÍPIO DE SANTA CRUZ DO CAPIBARIBE

Avenida Padre Zuzinha, 178 - Centro - 55.192-000 - Santa Cruz do Capibaribe/ PE
CNPJ: 10.091.569/0001-63



Usuário: Edicleide Santos

Chave de Autenticação
2444-0222-204

Página
3 / 5

Anexo 7 da Lei Nº 4.320/64 - Programa de Trabalho de Governo - Demonstrativo de Funções, Subfunções e Programas por Projetos e Atividades

Valores em R\$ - Período: Orçamento/2022

Código	Especificação	Não Orçamentária	Operação Especial	Projetos	Atividades	Total
12 361 1208	VALORIZAÇÃO DOS PROFISSIONAIS DE EDUCAÇÃO				84.000,00	84.000,00
12 362	Ensino Médio				70.000,00	70.000,00
12 362 1203	TRANSPORTE ESCOLAR DE QUALIDADE				70.000,00	70.000,00
12 363	Ensino Profissional				15.000,00	15.000,00
12 363 1209	ENSINO PROFISSIONALIZANTE				15.000,00	15.000,00
12 364	Ensino Superior				1.000.000,00	1.000.000,00
12 364 1210	PROMOÇÃO DA QUALIDADE DO ENSINO SUPERIOR				1.000.000,00	1.000.000,00
12 365	Educação Infantil			2.951.500,00	8.871.500,00	11.823.000,00
12 365 1203	TRANSPORTE ESCOLAR DE QUALIDADE				21.000,00	21.000,00
12 365 1211	EDUCAÇÃO INFANTIL DE QUALIDADE			2.951.500,00	8.850.500,00	11.802.000,00
12 366	Educação de Jovens e Adultos				1.329.000,00	1.329.000,00
12 366 1212	MELHORIA NA QUALIDADE DA EDUCAÇÃO DE JOVENS E ADULTOS.				1.329.000,00	1.329.000,00
12 367	Educação Especial				42.000,00	42.000,00
12 367 1213	EDUCAÇÃO ESPECIAL				42.000,00	42.000,00
13	Cultura			30.000,00	746.400,00	776.400,00
13 122	Administração Geral				20.000,00	20.000,00
13 122 1301	VALORIZAÇÃO DA CULTURA				20.000,00	20.000,00
13 391	Patrimônio Histórico, Artístico e Arqueológico			15.000,00	6.000,00	21.000,00
13 391 1302	VALORIZAÇÃO DO PATRIMÔNIO HISTÓRICO E CULTURAL				6.000,00	21.000,00
13 392	Difusão Cultural			15.000,00	720.400,00	735.400,00
13 392 1301	VALORIZAÇÃO DA CULTURA			15.000,00	720.400,00	735.400,00
14	Direitos da Cidadania			10.000,00	137.500,00	147.500,00
14 422	Direitos Individuais, Coletivos e Difusos			10.000,00	137.500,00	147.500,00
14 422 414	GOVERNO E DESENVOLVIMENTO SOCIAL.			10.000,00	137.500,00	147.500,00
15	Urbanismo			4.885.000,00	13.579.000,00	18.464.000,00
15 122	Administração Geral			225.000,00	6.869.000,00	7.094.000,00
15 122 412	MODERNIZAÇÃO DA ESTRUTURA FÍSICA				125.000,00	125.000,00
15 122 413	GESTÃO DA SECRETARIA MUNICIPAL DE DESENVOLVIMENTO URBANO				2.836.000,00	2.836.000,00
15 122 416	GESTÃO DOS SERVIÇOS PÚBLICOS.			100.000,00	4.033.000,00	4.133.000,00
15 451	Infra-Estrutura Urbana			4.470.000,00	300.000,00	4.770.000,00
15 451 1501	INFRAESTRUTURA URBANA E MOBILIDADE			4.170.000,00	300.000,00	4.470.000,00
15 451 1502	SERVIÇOS FUNERÁRIOS			300.000,00		300.000,00
15 452	Serviços Urbanos			90.000,00	6.410.000,00	6.500.000,00
15 452 417	GESTÃO DA SECRETARIA DE DESENVOLVIMENTO ECONÔMICO E AGRICULTURA				330.000,00	330.000,00
15 452 1502	SERVIÇOS FUNERÁRIOS				30.000,00	30.000,00
15 452 1503	CIDADE LIMPA - VIAS E LOGRADOUROS URBANOS			90.000,00	6.040.000,00	6.130.000,00
15 452 1504	PRAÇAS, PARQUES E ÁREAS DE LAZER				10.000,00	10.000,00
15 813	Lazer			100.000,00		100.000,00
15 813 1504	PRAÇAS, PARQUES E ÁREAS DE LAZER			100.000,00		100.000,00
16	Habituação			20.000,00	100.000,00	120.000,00
16 125	Normatização e Fiscalização				100.000,00	100.000,00
16 125 1601	GESTÃO DA POLÍTICA HABITACIONAL E REGULARIZAÇÃO FUNDIÁRIA				100.000,00	100.000,00
16 482	Habituação Urbana			20.000,00		20.000,00
16 482 1601	GESTÃO DA POLÍTICA HABITACIONAL E REGULARIZAÇÃO FUNDIÁRIA			20.000,00		20.000,00
17	Saneamento			450.000,00		450.000,00
17 511	Saneamento Básico Rural			200.000,00		200.000,00
17 511 1701	INFRAESTRUTURA HÍDRICA E SANITÁRIA			200.000,00		200.000,00
17 512	Saneamento Básico Urbano			250.000,00		250.000,00

MUNICÍPIO DE SANTA CRUZ DO CAPIBARIBE

Avenida Padre Zuzinha, 178 - Centro - 55.192-000 - Santa Cruz do Capibaribe/ PE
CNPJ: 10.091.569/0001-63



Usuário: Edicleide Santos

Chave de Autenticação
2444-0222-204

Página
4 / 5

Anexo 7 da Lei Nº 4.320/64 - Programa de Trabalho de Governo - Demonstrativo de Funções, Subfunções e Programas por Projetos e Atividades

Valores em R\$ - Período: Orçamento/2022

Código	Especificação	Não Orçamentária	Operação Especial	Projetos	Atividades	Total
17 512 1701	INFRAESTRUTURA HÍDRICA E SANITÁRIA			250.000,00		250.000,00
18	Gestão Ambiental			20.000,00	62.000,00	82.000,00
18 541	Preservação e Conservação Ambiental			5.000,00		5.000,00
18 541 1801	SANTA CRUZ - CIDADE SUSTENTÁVEL			5.000,00		5.000,00
18 542	Controle Ambiental			10.000,00	62.000,00	72.000,00
18 542 415	PROTEÇÃO DE ANIMAIS DE PEQUENO PORTE				31.000,00	31.000,00
18 542 1801	SANTA CRUZ - CIDADE SUSTENTÁVEL				21.000,00	21.000,00
18 542 1802	RESÍDUOS SÓLIDOS URBANOS			10.000,00	10.000,00	20.000,00
18 544	Recursos Hídricos			5.000,00		5.000,00
18 544 1701	INFRAESTRUTURA HÍDRICA E SANITÁRIA			5.000,00		5.000,00
20	Agricultura			1.220.000,00	130.000,00	1.350.000,00
20 605	Abastecimento			900.000,00	130.000,00	1.030.000,00
20 605 2001	DESENVOLVIMENTO DA AGRICULTURA SUSTENTÁVEL			900.000,00	130.000,00	1.030.000,00
20 606	Extensão Rural			320.000,00		320.000,00
20 606 2001	DESENVOLVIMENTO DA AGRICULTURA SUSTENTÁVEL			320.000,00		320.000,00
23	Comércio e Serviços			5.000,00	82.000,00	87.000,00
23 695	Turismo			5.000,00	82.000,00	87.000,00
23 695 2302	PROMOÇÃO E DESENVOLVIMENTO DO TURISMO			5.000,00	82.000,00	87.000,00
25	Energia			60.000,00	3.970.000,00	4.030.000,00
25 452	Serviços Urbanos			60.000,00	3.970.000,00	4.030.000,00
25 452 2501	ILUMINA SANTA CRUZ - ILUMINAÇÃO PÚBLICA EFICIENTE			60.000,00	3.970.000,00	4.030.000,00
26	Transporte			50.000,00	70.000,00	120.000,00
26 452	Serviços Urbanos				30.000,00	30.000,00
26 452 2601	TERMINAIS DE TRANSPORTE E SINALIZAÇÃO URBANA				30.000,00	30.000,00
26 782	Transporte Rodoviário			50.000,00	40.000,00	90.000,00
26 782 2601	TERMINAIS DE TRANSPORTE E SINALIZAÇÃO URBANA			50.000,00		50.000,00
26 782 2602	INFRAESTRUTURA EM TRANSPORTE				40.000,00	40.000,00
27	Desporto e Lazer			2.205.000,00	297.000,00	2.502.000,00
27 122	Administração Geral			5.000,00	132.000,00	137.000,00
27 122 2701	GESTÃO DA SECRETARIA EXECUTIVA DE ESPORTE			5.000,00	132.000,00	137.000,00
27 812	Desporto Comunitário			1.200.000,00	130.000,00	1.330.000,00
27 812 2702	DESENVOLVIMENTO DE AÇÕES DO DESPORTO E LAZER			1.200.000,00	130.000,00	1.330.000,00
27 813	Lazer			1.000.000,00	35.000,00	1.035.000,00
27 813 2702	DESENVOLVIMENTO DE AÇÕES DO DESPORTO E LAZER			1.000.000,00	35.000,00	1.035.000,00
28	Encargos Especiais		2.888.600,00		40.000,00	2.928.600,00
28 843	Serviço da Dívida Interna		2.836.000,00		20.000,00	2.856.000,00
28 843 0	Operações Especiais		2.726.000,00			2.726.000,00
28 843 405	GESTÃO DA SECRETARIA DE PLANEJAMENTO E GESTÃO DE PESSOAS.		110.000,00			110.000,00
28 843 902	MANUTENÇÃO DAS ATIVIDADES PREVIDENCIÁRIAS DO RPPS				20.000,00	20.000,00
28 846	Outros Encargos Especiais		52.600,00		20.000,00	72.600,00
28 846 0	Operações Especiais		36.600,00			36.600,00
28 846 405	GESTÃO DA SECRETARIA DE PLANEJAMENTO E GESTÃO DE PESSOAS.		5.000,00			5.000,00
28 846 408	GESTÃO DA SECRETARIA DE RECEITA MUNICIPAL.		10.000,00			10.000,00
28 846 411	GESTÃO DA SECRETARIA MUNICIPAL DE DEFESA SOCIAL		1.000,00			1.000,00
28 846 902	MANUTENÇÃO DAS ATIVIDADES PREVIDENCIÁRIAS DO RPPS				20.000,00	20.000,00
99	Reserva de Contingência		4.598.000,00		11.960.000,00	16.558.000,00
99 999	Reserva de Contingência		4.598.000,00		11.960.000,00	16.558.000,00
99 999 902	MANUTENÇÃO DAS ATIVIDADES PREVIDENCIÁRIAS DO RPPS				11.960.000,00	11.960.000,00

MUNICÍPIO DE SANTA CRUZ DO CAPIBARIBE

Avenida Padre Zuzinha, 178 - Centro - 55.192-000 - Santa Cruz do Capibaribe/ PE
CNPJ: 10.091.569/0001-63



Usuário: Edicleide Santos

Chave de Autenticação
2444-0222-204

Página
5 / 5

Anexo 7 da Lei Nº 4.320/64 - Programa de Trabalho de Governo - Demonstrativo de Funções, Subfunções e Programas por Projetos e Atividades

Valores em R\$ - Período: Orçamento/2022

Código	Especificação	Não Orçamentária	Operação Especial	Projetos	Atividades	Total
99 999 999	RESERVA DE CONTINGÊNCIA		4.598.000,00			4.598.000,00
		Total	7.486.600,00	22.363.927,00	210.149.473,00	240.000.000,00
		TOTAL GERAL	7.486.600,00	22.363.927,00	210.149.473,00	240.000.000,00

Entidades Consolidadas: Prefeitura Municipal de Santa Cruz do Capibaribe, Câmara Municipal de Vereadores de Santa Cruz do Capibaribe, Fundo Municipal de Saúde de Santa Cruz do Capibaribe, Fundo Municipal de Defesa dos Direitos da Criança e do Adolescente de Santa Cruz do Capibaribe, Fundo Municipal de Assistência Social de Santa Cruz do Capibaribe, SANTA CRUZ PREV, Regime Próprio de Previdência Social de Santa Cruz do Capibaribe, Secretaria Municipal de Educação de Santa Cruz do Capibaribe

MUNICÍPIO DE SANTA CRUZ DO CAPIBARIBE

Avenida Padre Zuzinha, 178 - Centro - 55.192-000 - Santa Cruz do Capibaribe/ PE
CNPJ: 10.091.569/0001-63



Usuário: Edicleide Santos

Chave de Autenticação
1651-5373-439

Página
1 / 5

Anexo 8 da Lei Nº 4.320/64 - Demonstrativo da Despesa por Funções, Subfunções e Programas, Conforme o Vínculo com os Recursos

Valores em R\$ - Período: Orçamento/2022

Código	Especificação	Ordinário	Vinculado	Total
1	Legislativa	7.890.000,00		7.890.000,00
1 31	Ação Legislativa	7.890.000,00		7.890.000,00
1 31 1	AÇÃO LEGISLATIVA	6.640.000,00		6.640.000,00
1 31 492	PREVIDÊNCIA SOCIAL A SEGURADOS	1.250.000,00		1.250.000,00
4	Administração	26.188.735,08	1.148.540,00	27.337.275,08
4 121	Planejamento e Orçamento	20.000,00		20.000,00
4 121 404	PLANEJAMENTO E GESTÃO DEMOCRÁTICA	20.000,00		20.000,00
4 122	Administração Geral	25.021.000,00	1.148.540,00	26.169.540,00
4 122 401	MODERNIZAÇÃO DA GESTÃO DA POLÍTICA MUNICIPAL	2.651.500,00		2.651.500,00
4 122 403	APOIO ADMINISTRATIVO ÀS AÇÕES DO GABINETE DO VICE-PREFEITO	376.500,00		376.500,00
4 122 405	GESTÃO DA SECRETARIA DE PLANEJAMENTO E GESTÃO DE PESSOAS.	4.545.000,00	50.000,00	4.595.000,00
4 122 408	GESTÃO DA SECRETARIA DE RECEITA MUNICIPAL.	4.161.000,00		4.161.000,00
4 122 410	GESTÃO DA PROCURADORIA GERAL DO MUNICÍPIO	576.000,00		576.000,00
4 122 411	GESTÃO DA SECRETARIA MUNICIPAL DE DEFESA SOCIAL	6.634.000,00		6.634.000,00
4 122 414	GOVERNO E DESENVOLVIMENTO SOCIAL.	1.891.000,00		1.891.000,00
4 122 417	GESTÃO DA SECRETARIA DE DESENVOLVIMENTO ECONÔMICO E AGRICULTURA	4.156.000,00		4.156.000,00
4 122 901	GESTÃO ADMINISTRATIVA DO RPPS		1.098.540,00	1.098.540,00
4 122 1504	PRAÇAS, PARQUES E ÁREAS DE LAZER	30.000,00		30.000,00
4 123	Administração Financeira	197.000,00		197.000,00
4 123 409	MODERNIZAÇÃO DO SISTEMA DE ARRECADAÇÃO	197.000,00		197.000,00
4 124	Controle Interno	390.500,00		390.500,00
4 124 407	APOIO ADMINISTRATIVO DA CONTROLADORIA GERAL DO MUNICÍPIO.	390.500,00		390.500,00
4 131	Comunicação Social	560.235,08		560.235,08
4 131 402	COMUNICAÇÃO SOCIAL E TRANSPARÊNCIA	560.235,08		560.235,08
6	Segurança Pública	557.000,00		557.000,00
6 122	Administração Geral	225.000,00		225.000,00
6 122 601	TODOS PELA SEGURANÇA	225.000,00		225.000,00
6 181	Policimento	312.000,00		312.000,00
6 181 411	GESTÃO DA SECRETARIA MUNICIPAL DE DEFESA SOCIAL	312.000,00		312.000,00
6 182	Defesa Civil	20.000,00		20.000,00
6 182 602	GESTÃO DA DEFESA CIVIL DO MUNICÍPIO	20.000,00		20.000,00
8	Assistência Social	5.876.764,92	2.641.000,00	8.517.764,92
8 122	Administração Geral	1.754.000,00		1.754.000,00
8 122 801	GESTÃO DO FUNDO MUNICIPAL DE ASSISTÊNCIA SOCIAL	1.754.000,00		1.754.000,00
8 128	Formação de Recursos Humanos	25.000,00		25.000,00
8 128 801	GESTÃO DO FUNDO MUNICIPAL DE ASSISTÊNCIA SOCIAL	25.000,00		25.000,00
8 241	Assistência ao Idoso	167.000,00	100.000,00	267.000,00
8 241 802	FORTALECIMENTO DA PROTEÇÃO SOCIAL BÁSICA	167.000,00	100.000,00	267.000,00
8 242	Assistência ao Portador de Deficiência	235.000,00	108.000,00	343.000,00
8 242 802	FORTALECIMENTO DA PROTEÇÃO SOCIAL BÁSICA	235.000,00	108.000,00	343.000,00
8 243	Assistência à Criança e ao Adolescente	1.935.764,92	710.000,00	2.645.764,92
8 243 802	FORTALECIMENTO DA PROTEÇÃO SOCIAL BÁSICA	150.000,00	420.000,00	570.000,00
8 243 803	CONSELHO TUTELAR	891.000,00		891.000,00
8 243 804	PROTEÇÃO SOCIAL ESPECIAL DE MÉDIA COMPLEXIDADE	95.000,00	40.000,00	135.000,00
8 243 805	PROTEÇÃO SOCIAL ESPECIAL DE ALTA COMPLEXIDADE	20.000,00	250.000,00	270.000,00
8 243 816	GESTÃO ADMINISTRATIVA DO FUNDO MUNICIPAL DOS DIREITOS DA CRIANÇA E DO ADOLESCENTE	580.000,00		580.000,00
8 243 818	APOIO ÀS FAMÍLIAS EM SITUAÇÃO DE TRABALHO INFANTIL	199.764,92		199.764,92
8 244	Assistência Comunitária	1.700.000,00	1.723.000,00	3.423.000,00

MUNICÍPIO DE SANTA CRUZ DO CAPIBARIBE

Avenida Padre Zuzinha, 178 - Centro - 55.192-000 - Santa Cruz do Capibaribe/ PE
CNPJ: 10.091.569/0001-63



Usuário: Edicleide Santos

Chave de Autenticação
1651-5373-439

Página
2 / 5

Anexo 8 da Lei Nº 4.320/64 - Demonstrativo da Despesa por Funções, Subfunções e Programas, Conforme o Vínculo com os Recursos

Valores em R\$ - Período: Orçamento/2022

Código	Especificação	Ordinário	Vinculado	Total
8 244 802	FORTALECIMENTO DA PROTEÇÃO SOCIAL BÁSICA	366.000,00	381.000,00	747.000,00
8 244 804	PROTEÇÃO SOCIAL ESPECIAL DE MÉDIA COMPLEXIDADE	346.000,00	317.000,00	663.000,00
8 244 806	PRIMEIRA INFÂNCIA NO SUAS	135.000,00	235.000,00	370.000,00
8 244 807	GESTÃO DO SUAS	242.000,00	330.000,00	572.000,00
8 244 808	INCLUSÃO PRODUTIVA DE PESSOAS EM SITUAÇÃO DE VULNERABILIDADE	40.000,00	15.000,00	55.000,00
8 244 809	PROMOÇÃO DA CIDADANIA	25.000,00		25.000,00
8 244 810	APOIO AOS CONSELHOS	10.000,00		10.000,00
8 244 811	BENEFÍCIOS EVENTUAIS	250.000,00		250.000,00
8 244 812	PROGRAMA AMOR DE MÃE	80.000,00		80.000,00
8 244 813	ASSISTÊNCIA SOCIAL GERAL	206.000,00	270.000,00	476.000,00
8 244 817	VIDA NOVA		175.000,00	175.000,00
8 306	Alimentação e Nutrição	20.000,00		20.000,00
8 306 814	SEGURANÇA ALIMENTAR	20.000,00		20.000,00
8 333	Empregabilidade	40.000,00		40.000,00
8 333 815	QUALIFICAÇÃO PROFISSIONAL	40.000,00		40.000,00
9	Previdência Social	820.000,00	13.693.460,00	14.513.460,00
9 272	Previdência do Regime Estatutário	820.000,00	13.683.460,00	14.503.460,00
9 272 406	PREVIDÊNCIA SOCIAL A INATIVOS E PENSIONISTAS	820.000,00		820.000,00
9 272 902	MANUTENÇÃO DAS ATIVIDADES PREVIDENCIÁRIAS DO RPPS		13.683.460,00	13.683.460,00
9 843	Serviço da Dívida Interna		10.000,00	10.000,00
9 843 902	MANUTENÇÃO DAS ATIVIDADES PREVIDENCIÁRIAS DO RPPS		10.000,00	10.000,00
10	Saúde		55.717.000,00	55.717.000,00
10 122	Administração Geral		5.722.500,00	5.722.500,00
10 122 1001	DESENVOLVIMENTO ADMINISTRATIVO DA SAÚDE		5.100.500,00	5.100.500,00
10 122 1006	PROGRAMA DE COMBATE AO COVID - 19		580.000,00	580.000,00
10 122 1007	GESTÃO MUNICIPAL DO SUS		42.000,00	42.000,00
10 301	Atenção Básica		18.047.500,00	18.047.500,00
10 301 1002	ATENÇÃO PRIMÁRIA À SAÚDE		18.047.500,00	18.047.500,00
10 302	Assistência Hospitalar e Ambulatorial		27.454.000,00	27.454.000,00
10 302 1003	ATENÇÃO DE MÉDIA E ALTA COMPLEXIDADE		27.454.000,00	27.454.000,00
10 303	Suporte Profilático e Terapêutico		1.234.000,00	1.234.000,00
10 303 1004	ASSITÊNCIA FARMACÊUTICA		1.234.000,00	1.234.000,00
10 304	Vigilância Sanitária		909.000,00	909.000,00
10 304 1005	VIGILÂNCIA EM SAÚDE		909.000,00	909.000,00
10 305	Vigilância Epidemiológica		2.120.000,00	2.120.000,00
10 305 1005	VIGILÂNCIA EM SAÚDE		2.120.000,00	2.120.000,00
10 306	Alimentação e Nutrição		230.000,00	230.000,00
10 306 1008	SEGURANÇA ALIMENTAR E NUTRICIONAL NA SAÚDE		230.000,00	230.000,00
12	Educação	2.155.000,00	75.697.000,00	77.852.000,00
12 306	Alimentação e Nutrição	680.000,00	1.407.000,00	2.087.000,00
12 306 1201	ALIMENTAÇÃO ESCOLAR	680.000,00	1.407.000,00	2.087.000,00
12 361	Ensino Fundamental	450.000,00	61.036.000,00	61.486.000,00
12 361 1202	APOIO ADMINISTRATIVO AS AÇÕES DA SECRETARIA DE EDUCAÇÃO		6.030.000,00	6.030.000,00
12 361 1203	TRANSPORTE ESCOLAR DE QUALIDADE		4.187.000,00	4.187.000,00
12 361 1204	PROGRAMA DINHEIRO DIRETO NA ESCOLA (PDDE)		21.000,00	21.000,00
12 361 1205	ENSINO FUNDAMENTAL DE QUALIDADE		50.387.000,00	50.387.000,00
12 361 1206	SUPORTE SOCIAL AOS ESTUDANTES DA REDE MUNICIPAL DE ENSINO	450.000,00	300.000,00	750.000,00
12 361 1207	FORTALECIMENTO DO CONTROLE SOCIAL NA GESTÃO DA EDUCAÇÃO DO MUNICIPIO		27.000,00	27.000,00

MUNICÍPIO DE SANTA CRUZ DO CAPIBARIBE

Avenida Padre Zuzinha, 178 - Centro - 55.192-000 - Santa Cruz do Capibaribe/ PE
CNPJ: 10.091.569/0001-63



Usuário: Edicleide Santos

Chave de Autenticação
1651-5373-439

Página
3 / 5

Anexo 8 da Lei Nº 4.320/64 - Demonstrativo da Despesa por Funções, Subfunções e Programas, Conforme o Vínculo com os Recursos

Valores em R\$ - Período: Orçamento/2022

Código	Especificação	Ordinário	Vinculado	Total
12 361 1208	VALORIZAÇÃO DOS PROFISSIONAIS DE EDUCAÇÃO		84.000,00	84.000,00
12 362	Ensino Médio	10.000,00	60.000,00	70.000,00
12 362 1203	TRANSPORTE ESCOLAR DE QUALIDADE	10.000,00	60.000,00	70.000,00
12 363	Ensino Profissional	15.000,00		15.000,00
12 363 1209	ENSINO PROFISSIONALIZANTE	15.000,00		15.000,00
12 364	Ensino Superior	1.000.000,00		1.000.000,00
12 364 1210	PROMOÇÃO DA QUALIDADE DO ENSINO SUPERIOR	1.000.000,00		1.000.000,00
12 365	Educação Infantil		11.823.000,00	11.823.000,00
12 365 1203	TRANSPORTE ESCOLAR DE QUALIDADE		21.000,00	21.000,00
12 365 1211	EDUCAÇÃO INFANTIL DE QUALIDADE		11.802.000,00	11.802.000,00
12 366	Educação de Jovens e Adultos		1.329.000,00	1.329.000,00
12 366 1212	MELHORIA NA QUALIDADE DA EDUCAÇÃO DE JOVENS E ADULTOS.		1.329.000,00	1.329.000,00
12 367	Educação Especial		42.000,00	42.000,00
12 367 1213	EDUCAÇÃO ESPECIAL		42.000,00	42.000,00
13	Cultura	776.400,00		776.400,00
13 122	Administração Geral	20.000,00		20.000,00
13 122 1301	VALORIZAÇÃO DA CULTURA	20.000,00		20.000,00
13 391	Patrimônio Histórico, Artístico e Arqueológico	21.000,00		21.000,00
13 391 1302	VALORIZAÇÃO DO PATRIMÔNIO HISTÓRICO E CULTURAL	21.000,00		21.000,00
13 392	Difusão Cultural	735.400,00		735.400,00
13 392 1301	VALORIZAÇÃO DA CULTURA	735.400,00		735.400,00
14	Direitos da Cidadania	147.500,00		147.500,00
14 422	Direitos Individuais, Coletivos e Difusos	147.500,00		147.500,00
14 422 414	GOVERNO E DESENVOLVIMENTO SOCIAL.	147.500,00		147.500,00
15	Urbanismo	15.334.000,00	3.130.000,00	18.464.000,00
15 122	Administração Geral	6.994.000,00	100.000,00	7.094.000,00
15 122 412	MODERNIZAÇÃO DA ESTRUTURA FÍSICA	75.000,00	50.000,00	125.000,00
15 122 413	GESTÃO DA SECRETARIA MUNICIPAL DE DESENVOLVIMENTO URBANO	2.836.000,00		2.836.000,00
15 122 416	GESTÃO DOS SERVIÇOS PÚBLICOS.	4.083.000,00	50.000,00	4.133.000,00
15 451	Infra-Estrutura Urbana	1.790.000,00	2.980.000,00	4.770.000,00
15 451 1501	INFRAESTRUTURA URBANA E MOBILIDADE	1.490.000,00	2.980.000,00	4.470.000,00
15 451 1502	SERVIÇOS FUNERÁRIOS	300.000,00		300.000,00
15 452	Serviços Urbanos	6.450.000,00	50.000,00	6.500.000,00
15 452 417	GESTÃO DA SECRETARIA DE DESENVOLVIMENTO ECONÔMICO E AGRICULTURA	330.000,00		330.000,00
15 452 1502	SERVIÇOS FUNERÁRIOS	30.000,00		30.000,00
15 452 1503	CIDADE LIMPA - VIAS E LOGRADOUROS URBANOS	6.080.000,00	50.000,00	6.130.000,00
15 452 1504	PRAÇAS, PARQUES E ÁREAS DE LAZER	10.000,00		10.000,00
15 813	Lazer	100.000,00		100.000,00
15 813 1504	PRAÇAS, PARQUES E ÁREAS DE LAZER	100.000,00		100.000,00
16	Habituação	120.000,00		120.000,00
16 125	Normatização e Fiscalização	100.000,00		100.000,00
16 125 1601	GESTÃO DA POLÍTICA HABITACIONAL E REGULARIZAÇÃO FUNDIÁRIA	100.000,00		100.000,00
16 482	Habituação Urbana	20.000,00		20.000,00
16 482 1601	GESTÃO DA POLÍTICA HABITACIONAL E REGULARIZAÇÃO FUNDIÁRIA	20.000,00		20.000,00
17	Saneamento	450.000,00		450.000,00
17 511	Saneamento Básico Rural	200.000,00		200.000,00
17 511 1701	INFRAESTRUTURA HÍDRICA E SANITÁRIA	200.000,00		200.000,00
17 512	Saneamento Básico Urbano	250.000,00		250.000,00

MUNICÍPIO DE SANTA CRUZ DO CAPIBARIBE

Avenida Padre Zuzinha, 178 - Centro - 55.192-000 - Santa Cruz do Capibaribe/ PE
CNPJ: 10.091.569/0001-63



Usuário: Edicleide Santos

Chave de Autenticação
1651-5373-439

Página
4 / 5

Anexo 8 da Lei Nº 4.320/64 - Demonstrativo da Despesa por Funções, Subfunções e Programas, Conforme o Vínculo com os Recursos

Valores em R\$ - Período: Orçamento/2022

Código	Especificação	Ordinário	Vinculado	Total
17 512 1701	INFRAESTRUTURA HÍDRICA E SANITÁRIA	250.000,00		250.000,00
18	Gestão Ambiental	82.000,00		82.000,00
18 541	Preservação e Conservação Ambiental	5.000,00		5.000,00
18 541 1801	SANTA CRUZ - CIDADE SUSTENTÁVEL	5.000,00		5.000,00
18 542	Controle Ambiental	72.000,00		72.000,00
18 542 415	PROTEÇÃO DE ANIMAIS DE PEQUENO PORTE	31.000,00		31.000,00
18 542 1801	SANTA CRUZ - CIDADE SUSTENTÁVEL	21.000,00		21.000,00
18 542 1802	RESÍDUOS SÓLIDOS URBANOS	20.000,00		20.000,00
18 544	Recursos Hídricos	5.000,00		5.000,00
18 544 1701	INFRAESTRUTURA HÍDRICA E SANITÁRIA	5.000,00		5.000,00
20	Agricultura	250.000,00	1.100.000,00	1.350.000,00
20 605	Abastecimento	230.000,00	800.000,00	1.030.000,00
20 605 2001	DESENVOLVIMENTO DA AGRICULTURA SUSTENTÁVEL	230.000,00	800.000,00	1.030.000,00
20 606	Extensão Rural	20.000,00	300.000,00	320.000,00
20 606 2001	DESENVOLVIMENTO DA AGRICULTURA SUSTENTÁVEL	20.000,00	300.000,00	320.000,00
23	Comércio e Serviços	87.000,00		87.000,00
23 695	Turismo	87.000,00		87.000,00
23 695 2302	PROMOÇÃO E DESENVOLVIMENTO DO TURISMO	87.000,00		87.000,00
25	Energia	4.030.000,00		4.030.000,00
25 452	Serviços Urbanos	4.030.000,00		4.030.000,00
25 452 2501	ILUMINA SANTA CRUZ - ILUMINAÇÃO PÚBLICA EFICIENTE	4.030.000,00		4.030.000,00
26	Transporte	120.000,00		120.000,00
26 452	Serviços Urbanos	30.000,00		30.000,00
26 452 2601	TERMINAIS DE TRANSPORTE E SINALIZAÇÃO URBANA	30.000,00		30.000,00
26 782	Transporte Rodoviário	90.000,00		90.000,00
26 782 2601	TERMINAIS DE TRANSPORTE E SINALIZAÇÃO URBANA	50.000,00		50.000,00
26 782 2602	INFRAESTRUTURA EM TRANSPORTE	40.000,00		40.000,00
27	Desporto e Lazer	2.102.000,00	400.000,00	2.502.000,00
27 122	Administração Geral	137.000,00		137.000,00
27 122 2701	GESTÃO DA SECRETARIA EXECUTIVA DE ESPORTE	137.000,00		137.000,00
27 812	Desporto Comunitário	930.000,00	400.000,00	1.330.000,00
27 812 2702	DESENVOLVIMENTO DE AÇÕES DO DESPORTO E LAZER	930.000,00	400.000,00	1.330.000,00
27 813	Lazer	1.035.000,00		1.035.000,00
27 813 2702	DESENVOLVIMENTO DE AÇÕES DO DESPORTO E LAZER	1.035.000,00		1.035.000,00
28	Encargos Especiais	2.859.600,00	69.000,00	2.928.600,00
28 843	Serviço da Dívida Interna	2.836.000,00	20.000,00	2.856.000,00
28 843 0	Operações Especiais	2.726.000,00		2.726.000,00
28 843 405	GESTÃO DA SECRETARIA DE PLANEJAMENTO E GESTÃO DE PESSOAS.	110.000,00		110.000,00
28 843 902	MANUTENÇÃO DAS ATIVIDADES PREVIDENCIÁRIAS DO RPPS		20.000,00	20.000,00
28 846	Outros Encargos Especiais	23.600,00	49.000,00	72.600,00
28 846 0	Operações Especiais	7.600,00	29.000,00	36.600,00
28 846 405	GESTÃO DA SECRETARIA DE PLANEJAMENTO E GESTÃO DE PESSOAS.	5.000,00		5.000,00
28 846 408	GESTÃO DA SECRETARIA DE RECEITA MUNICIPAL.	10.000,00		10.000,00
28 846 411	GESTÃO DA SECRETARIA MUNICIPAL DE DEFESA SOCIAL	1.000,00		1.000,00
28 846 902	MANUTENÇÃO DAS ATIVIDADES PREVIDENCIÁRIAS DO RPPS		20.000,00	20.000,00
99	Reserva de Contingência	4.598.000,00	11.960.000,00	16.558.000,00
99 999	Reserva de Contingência	4.598.000,00	11.960.000,00	16.558.000,00
99 999 902	MANUTENÇÃO DAS ATIVIDADES PREVIDENCIÁRIAS DO RPPS		11.960.000,00	11.960.000,00

MUNICÍPIO DE SANTA CRUZ DO CAPIBARIBE

Avenida Padre Zuzinha, 178 - Centro - 55.192-000 - Santa Cruz do Capibaribe/ PE
CNPJ: 10.091.569/0001-63



Usuário: Edicleide Santos

Chave de Autenticação
1651-5373-439

Página
5 / 5

Anexo 8 da Lei N° 4.320/64 - Demonstrativo da Despesa por Funções, Subfunções e Programas, Conforme o Vínculo com os Recursos

Valores em R\$ - Período: Orçamento/2022

Código	Especificação	Ordinário	Vinculado	Total
99 999 999	RESERVA DE CONTINGÊNCIA	4.598.000,00		4.598.000,00
	Total	74.444.000,00	165.556.000,00	240.000.000,00
	TOTAL GERAL	74.444.000,00	165.556.000,00	240.000.000,00

Entidades Consolidadas: Prefeitura Municipal de Santa Cruz do Capibaribe, Câmara Municipal de Vereadores de Santa Cruz do Capibaribe, Fundo Municipal de Saúde de Santa Cruz do Capibaribe, Fundo Municipal de Defesa dos Direitos da Criança e do Adolescente de Santa Cruz do Capibaribe, Fundo Municipal de Assistência Social de Santa Cruz do Capibaribe, SANTA CRUZ PREV, Regime Próprio de Previdência Social de Santa Cruz do Capibaribe, Secretaria Municipal de Educação de Santa Cruz do Capibaribe

MUNICÍPIO DE SANTA CRUZ DO CAPIBARIBE

Avenida Padre Zuzinha, 178 - Centro - 55.192-000 - Santa Cruz do Capibaribe/ PE
CNPJ: 10.091.569/0001-63



Usuário: Edicleide Santos

Chave de Autenticação
1765-4733-979

Página
1 / 6

Anexo 9 da Lei Nº 4.320/64 - Demonstrativo da Despesa por Órgãos e Funções

Valores em R\$ - Período: Orçamento/2022

Órgão Unidade Orçamentária	Legislativa	Judiciária	Essencial à Justiça	Administração	Defesa Nacional
2000 - PODER EXECUTIVO				24.347.735,08	
2001 - GABINETE DO PREFEITO				3.211.735,08	
2002 - GABINETE DO VICE-PREFEITO				376.500,00	
2003 - SECRETARIA DE PLANEJAMENTO E GESTÃO DE PESSOAS				4.615.000,00	
2004 - CONTROLADORIA GERAL DO MUNICÍPIO				390.500,00	
2005 - SECRETARIA DE RECEITA MUNICIPAL				4.358.000,00	
2006 - PROCURADORIA GERAL DO MUNICÍPIO				576.000,00	
2007 - SECRETARIA DA DEFESA SOCIAL				6.634.000,00	
2009 - SECRETARIA DE DESENVOLVIMENTO ECONÔMICO E AGRICULTURA				4.186.000,00	
1000 - PODER LEGISLATIVO	7.890.000,00				
1001 - CORPO DELIBERATIVO E SECRETARIA	7.890.000,00				
5000 - SECRETARIA DE GOVERNO E DESENVOLVIMENTO SOCIAL				1.891.000,00	
5001 - SECRETARIA DE GOVERNO E DESENVOLVIMENTO SOCIAL				1.891.000,00	
8000 - FUNDO MUNICIPAL DE PREVIDÊNCIA - FUNDO PREVIDENCIÁRIO				1.098.540,00	
8001 - FUNDO MUNICIPAL DE PREVIDÊNCIA - FUNDO PREVIDENCIÁRIO				1.098.540,00	
Total	7.890.000,00			27.337.275,08	

MUNICÍPIO DE SANTA CRUZ DO CAPIBARIBE

Avenida Padre Zuzinha, 178 - Centro - 55.192-000 - Santa Cruz do Capibaribe/ PE
CNPJ: 10.091.569/0001-63



Usuário: Edicleide Santos

Chave de Autenticação
1765-4733-979

Página
2 / 6

Anexo 9 da Lei Nº 4.320/64 - Demonstrativo da Despesa por Órgãos e Funções

Valores em R\$ - Período: Orçamento/2022

Órgão Unidade Orçamentária	Segurança Pública	Relações Exteriores	Assistência Social	Previdência Social	Saúde
2000 - PODER EXECUTIVO				820.000,00	
2003 - SECRETARIA DE PLANEJAMENTO E GESTÃO DE PESSOAS				820.000,00	
2007 - SECRETARIA DA DEFESA SOCIAL					
3000 - SECRETARIA DE SAÚDE	557.000,00				55.717.000,00
3001 - SECRETARIA DE SAÚDE					14.500,00
3002 - FUNDO MUNICIPAL DE SAÚDE					55.702.500,00
6000 - FUNDO MUNICIPAL DOS DIREITOS DA CRIANÇA E DO ADOLESCENTE			779.764,92		
6001 - FUNDO MUNICIPAL DOS DIREITOS DA CRIANÇA E DO ADOLESCENTE			779.764,92		
5000 - SECRETARIA DE GOVERNO E DESENVOLVIMENTO SOCIAL			7.738.000,00		
5002 - FUNDO MUNICIPAL DE ASSISTÊNCIA SOCIAL (ENTIDADE SUPERVISIONADA)			7.738.000,00		
8000 - FUNDO MUNICIPAL DE PREVIDÊNCIA - FUNDO PREVIDENCIÁRIO				13.693.460,00	
8001 - FUNDO MUNICIPAL DE PREVIDÊNCIA - FUNDO PREVIDENCIÁRIO				13.693.460,00	
Total	557.000,00		8.517.764,92	14.513.460,00	55.717.000,00

MUNICÍPIO DE SANTA CRUZ DO CAPIBARIBE

Avenida Padre Zuzinha, 178 - Centro - 55.192-000 - Santa Cruz do Capibaribe/ PE
CNPJ: 10.091.569/0001-63



Usuário: Edicleide Santos

Chave de Autenticação
1765-4733-979

Página
3 / 6

Anexo 9 da Lei Nº 4.320/64 - Demonstrativo da Despesa por Órgãos e Funções

Valores em R\$ - Período: Orçamento/2022

Órgão Unidade Orçamentária	Trabalho	Educação	Cultura	Direitos da Cidadania	Urbanismo
2000 - PODER EXECUTIVO			776.400,00		
2001 - GABINETE DO PREFEITO			755.400,00		
2005 - SECRETARIA DE RECEITA MUNICIPAL			21.000,00		
2008 - SECRETARIA DE DESENVOLVIMENTO URBANO					7.531.000,00
2009 - SECRETARIA DE DESENVOLVIMENTO ECONÔMICO E AGRICULTURA					330.000,00
2010 - SECRETARIA DE SERVIÇOS PÚBLICOS					10.603.000,00
5000 - SECRETARIA DE GOVERNO E DESENVOLVIMENTO SOCIAL				147.500,00	
5001 - SECRETARIA DE GOVERNO E DESENVOLVIMENTO SOCIAL				147.500,00	
4000 - SECRETARIA DE EDUCAÇÃO		77.852.000,00			
4001 - SECRETARIA DE EDUCAÇÃO		19.612.000,00			
4002 - FUNDEB		58.240.000,00			
Total		77.852.000,00	776.400,00	147.500,00	18.464.000,00

MUNICÍPIO DE SANTA CRUZ DO CAPIBARIBE

Avenida Padre Zuzinha, 178 - Centro - 55.192-000 - Santa Cruz do Capibaribe/ PE
CNPJ: 10.091.569/0001-63



Usuário: Edicleide Santos

Chave de Autenticação
1765-4733-979

Página
4 / 6

Anexo 9 da Lei Nº 4.320/64 - Demonstrativo da Despesa por Órgãos e Funções

Valores em R\$ - Período: Orçamento/2022

Órgão Unidade Orçamentária	Habitação	Saneamento	Gestão Ambiental	Ciência e Tecnologia	Agricultura
2000 - PODER EXECUTIVO	120.000,00		82.000,00		
2008 - SECRETARIA DE DESENVOLVIMENTO URBANO	120.000,00		20.000,00		
2009 - SECRETARIA DE DESENVOLVIMENTO ECONÔMICO E AGRICULTURA			31.000,00		1.350.000,00
2010 - SECRETARIA DE SERVIÇOS PÚBLICOS		450.000,00			
2011 - FUNDO DE PROTEÇÃO DE ANIMAIS DE PEQUENO PORTE			31.000,00		
Total	120.000,00	450.000,00	82.000,00		1.350.000,00

MUNICÍPIO DE SANTA CRUZ DO CAPIBARIBE

Avenida Padre Zuzinha, 178 - Centro - 55.192-000 - Santa Cruz do Capibaribe/ PE
CNPJ: 10.091.569/0001-63



Usuário: Edicleide Santos

Chave de Autenticação
1765-4733-979

Página
5 / 6

Anexo 9 da Lei Nº 4.320/64 - Demonstrativo da Despesa por Órgãos e Funções

Valores em R\$ - Período: Orçamento/2022

Órgão	Organização Agrária	Indústria	Comércio e Serviços	Comunicações	Energia
Unidade Orçamentária					
2000 - PODER EXECUTIVO			87.000,00		
2009 - SECRETARIA DE DESENVOLVIMENTO ECONÔMICO E AGRICULTURA			87.000,00		
2010 - SECRETARIA DE SERVIÇOS PÚBLICOS					4.030.000,00
Total			87.000,00		4.030.000,00

MUNICÍPIO DE SANTA CRUZ DO CAPIBARIBE

Avenida Padre Zuzinha, 178 - Centro - 55.192-000 - Santa Cruz do Capibaribe/ PE
CNPJ: 10.091.569/0001-63



Usuário: Edicleide Santos

Chave de Autenticação
1765-4733-979

Página
6 / 6

Anexo 9 da Lei Nº 4.320/64 - Demonstrativo da Despesa por Órgãos e Funções

Valores em R\$ - Período: Orçamento/2022

Orgão	Transporte	Desporto e Lazer	Encargos Especiais	Reserva de Contingência	Total
Unidade Orçamentária					
2000 - PODER EXECUTIVO		2.502.000,00			61.158.735,08
2001 - GABINETE DO PREFEITO		302.000,00			4.269.135,08
2002 - GABINETE DO VICE-PREFEITO					376.500,00
2003 - SECRETARIA DE PLANEJAMENTO E GESTÃO DE PESSOAS			115.000,00		5.550.000,00
2004 - CONTROLADORIA GERAL DO MUNICÍPIO					390.500,00
2005 - SECRETARIA DE RECEITA MUNICIPAL			2.733.000,00	4.598.000,00	11.710.000,00
2006 - PROCURADORIA GERAL DO MUNICÍPIO					576.000,00
2007 - SECRETARIA DA DEFESA SOCIAL			1.000,00		7.192.000,00
2008 - SECRETARIA DE DESENVOLVIMENTO URBANO	80.000,00	2.200.000,00			9.951.000,00
2009 - SECRETARIA DE DESENVOLVIMENTO ECONÔMICO E AGRICULTURA	40.000,00				6.024.000,00
2010 - SECRETARIA DE SERVIÇOS PÚBLICOS					15.083.000,00
2011 - FUNDO DE PROTEÇÃO DE ANIMAIS DE PEQUENO PORTE					31.000,00
2012 - CONSÓRCIO PÚBLICO - COMUPE			5.600,00		5.600,00
1000 - PODER LEGISLATIVO					7.890.000,00
1001 - CORPO DELIBERATIVO E SECRETARIA					7.890.000,00
3000 - SECRETARIA DE SAÚDE					55.737.000,00
3001 - SECRETARIA DE SAÚDE					14.500,00
3002 - FUNDO MUNICIPAL DE SAÚDE			20.000,00		55.722.500,00
6000 - FUNDO MUNICIPAL DOS DIREITOS DA CRIANÇA E DO ADOLESCENTE					779.764,92
6001 - FUNDO MUNICIPAL DOS DIREITOS DA CRIANÇA E DO ADOLESCENTE					779.764,92
5000 - SECRETARIA DE GOVERNO E DESENVOLVIMENTO SOCIAL					9.782.500,00
5001 - SECRETARIA DE GOVERNO E DESENVOLVIMENTO SOCIAL					2.038.500,00
5002 - FUNDO MUNICIPAL DE ASSISTÊNCIA SOCIAL (ENTIDADE SUPERVISIONADA)			6.000,00		7.744.000,00
8000 - FUNDO MUNICIPAL DE PREVIDÊNCIA - FUNDO PREVIDENCIÁRIO			40.000,00	11.960.000,00	26.792.000,00
8001 - FUNDO MUNICIPAL DE PREVIDÊNCIA - FUNDO PREVIDENCIÁRIO			40.000,00	11.960.000,00	26.792.000,00
4000 - SECRETARIA DE EDUCAÇÃO			8.000,00		77.860.000,00
4001 - SECRETARIA DE EDUCAÇÃO			8.000,00		19.620.000,00
4002 - FUNDEB					58.240.000,00
Total	120.000,00	2.502.000,00	2.928.600,00	16.558.000,00	240.000.000,00

Resumo

Total das Funções	240.000.000,00
TOTAL GERAL	240.000.000,00

Entidades Consolidadas: Prefeitura Municipal de Santa Cruz do Capibaribe, Câmara Municipal de Vereadores de Santa Cruz do Capibaribe, Fundo Municipal de Saúde de Santa Cruz do Capibaribe, Fundo Municipal de Defesa dos Direitos da Criança e do Adolescente de Santa Cruz do Capibaribe, Fundo Municipal de Assistência Social de Santa Cruz do Capibaribe, SANTA CRUZ PREV, Regime Próprio de Previdência Social de Santa Cruz do Capibaribe, Secretaria Municipal de Educação de Santa Cruz do Capibaribe



LEI ORÇAMENTÁRIA ANUAL 2022

DESCRIÇÃO DA FINALIDADE DOS ÓRGÃOS/UNIDADES (Parágrafo único do art. 22 da Lei n!! 4.320, de 1964)

PRINCIPAIS FINALIDADES/LEGISLAÇÃO

Gabinete do Prefeito	Coordenar a pauta de audiências, despachos, viagens e eventos do Prefeito; recepcionar autoridades e realizar todas as Gabinete do Prefeito com as Secretarias do Município; prestar todo apoio de suporte e infraestrutura de atividades civis relacionadas com a manutenção dos prédios da Governadoria.
Gabinete do Vice-Prefeito	Coordenar a pauta de audiência, viagens e eventos do Vice-Prefeito; promover a integração e articulação do Gabinete do Vice-Prefeito com as Secretaria do Município; assessorar o Vice-Prefeito em temas e assuntos relativos à Administração Pública; prestar apoio logístico e operacional ao Vice-Prefeito no exercício de suas funções ou em missões especiais.
Assessoria Especial do Prefeito	Assessorar o Prefeito em assuntos técnicos e políticos relativos à gestão da Administração Pública; pareceres e documentos técnicos solicitados pelo Gabinete do Prefeito; sugerir medidas e procedimentos no encaminhamento de processos, pleitos e requisições dirigidas à Governadoria; elaborar relatórios e documentos relativos a dados e informações de interesse do Prefeito.
Coordenadoria Municipal da Mulher	Dar assessoramento às ações políticas relativas à condição de vida da mulher e ao combate aos mecanismos de subordinação e exclusão que sustentam a sociedade discriminatória, visando buscar a promoção da cidadania feminina e da igualdade entre os gêneros; prestar apoio e assistência ao diálogo e a discussão com a sociedade e

	<p>movimentos sociais no Município e no Estado, constituindo fóruns regionais para articulação de ações e recursos em políticas de gênero e, ainda, participar de fóruns, encontros, reuniões, seminários e outros que abordem questões relativas à mulher; dar assessoramento e articular com diferentes órgãos do governo programas dirigidos à mulher em assuntos de seu interesse; promover a realização de estudos e de pesquisas, formando um banco de dados; participar do Conselho Municipal da Mulher; executar outras atividades correlatas ou que lhe venham a ser designadas pela autoridade superior</p>
Coordenadoria da Juventude	<p>Planejar, promover, formular, articular, supervisionar, coordenar e integrar políticas públicas de juventude no governo do município; estabelecer relações com a Secretaria Nacional e Estadual de Juventude, além de promover programas de cooperação com organismos dentro e fora do município, bem como implementar políticas de qualificação profissional, primeiro emprego, e estágios que possibilitem o ingresso dos jovens no mercado de trabalho</p>
Coordenadoria de Direitos Humanos	<p>Formular políticas e diretrizes voltadas à promoção dos direitos da cidadania, da criança, do adolescente, do idoso, da população negra, do público LGBT e à defesa dos direitos das pessoas com deficiência e promoção da sua integração à vida comunitária; coordenar a política Municipal de direitos humanos, em conformidade com as diretrizes do Programa Nacional de Direitos Humanos - PNDH, articular iniciativas e apoiar projetos voltados para a proteção e promoção dos direitos humanos em âmbito Municipal, promovidos por órgãos do Poder Executivo, Legislativo, Judiciário e Sociedade Civil; desenvolver políticas públicas de enfrentamento aos diversos tipos de preconceito e discriminação.</p>
Secretaria Executiva de Esporte	<p>Planejar, promover e executar a política para o esporte do Município, de acordo com as características e peculiaridades de cada comunidade; coordenar e implementar ações relacionadas à prática do esporte; promover, coordenar e executar os planos e programas de reorganização esportivas; atuar em conjunto com o Estado a União no sentido da implementação de ações e programas esportivos no Município</p>
Secretaria de Governo e Desenvolvimento Social	<p>Prestar apoio ao Prefeito na execução direta de gestão, coordenação e decisão quanto às atividades, projetos e programas promovidos pelo Município; promover a articulação direta do Executivo aos demais Poderes, em especial com a Câmara Municipal e outros órgãos do Estado; exercer a coordenação das atividades governamentais concernentes aos aspectos políticos, cívicos e de representação a nível municipal, estadual e nacional; coordenar e executar o processo de comunicação social e de elaboração e publicação dos atos do Prefeito; bem como a formulação, coordenação e execução da política, planos, programas e projetos voltados para o desenvolvimento e fortalecimento do turismo e cultura do Município, além da organização e coordenação de eventos realizados pelo Governo, planejar e coordenar a execução das políticas municipais relacionadas com o</p>

	<p>setor social; promover ações e atividades destinadas a melhoria das relações de trabalho, de oportunidades de emprego e geração de renda própria; incentivar o associativismo e as atividades econômicas de pequena escala, de amparo a assistência às crianças aos adolescentes, aos idosos e as pessoas portadoras de deficiências; estimular e executar atividades de lazer e recreação nas comunidades, em um sistema descentralizado e participativo, composto pelo poder público e pela sociedade civil, orientado pelas diretrizes para a gestão das políticas públicas, e a Lei Orgânica da Assistência Social (Loas) Lei nº 8.742, de 7 de dezembro de 1993, que estabelece os objetivos, princípios e diretrizes das ações e pela Nova Lei do SUAS – Sistema Único da Assistência Social Lei nº 12.435, de 6 de julho de 2011, cuja as ações são baseadas nas orientações da nova Política Nacional de Assistência Social (PNAS). . Esse controle social consolida um modelo de gestão transparente em relação às estratégias e à execução da política, bem como a coordenação, execução, e monitoramento dos programas existentes em consonância com do sistema do SUAS, bem como a Gestão do Suas, propriamente dito no âmbito municipal.</p>
Secretaria de Planejamento e Gestão de Pessoas	<p>exercer as funções básicas de planejamento, coordenação e avaliação das ações executivas promovidas pelo Município; coordenar o processo de articulação entre as Secretarias do Município para fins de elaboração e consolidação dos planos, programas, pesquisas e projetos executivos; fomentar e coordenar a elaboração dos planos de desenvolvimento socioeconômico para o Município e da captação de recursos externos; normatizar e coordenar o processo de elaboração das Leis Orçamentárias e de programação financeira da execução orçamentária; exercer o controle e monitoramento das metas e ações propostas pelo Prefeito e da execução do PPA; implementar e acompanhar a atualização do Sistema de Informações Municipal; elaborar, executar e acompanhar projetos e mecanismos de acompanhamento de Gestão visando garantir a aplicação dos princípios da Administração Pública; planejar, desenvolver e coordenar os sistemas administrativos de gestão de pessoal, patrimônio material, arquivo de documentos e comunicações internas; elaborar planos e projetos de informatização e modernização administrativa (estratégias de TI) no âmbito dos órgãos e entidades do Município; coordenar a aplicação das políticas de pessoal e da remuneração do funcionalismo; representar o Poder Executivo nas relações e negociações com os servidores públicos Municipais; planejar e executar, planos e programas de desenvolvimento de recursos humanos, da capacitação, reciclagem e qualificação de pessoal; exigir a função de normatização de procedimentos e controle direto da legalidade dos atos administrativos, coordenar e monitorar as ações e cumprimento da legalidade e das funções relativas à Comissão Permanente de Licitações e Central de Compras e Abastecimento do Município; coordenar as ações relativas ao controle patrimonial, incluindo a frota de veículos do Município, e de arquivo, bem como a elaboração e publicação dos Atos do Prefeito;</p>

Controladoria Geral do Município	Atribuições estabelecidas na Lei Municipal nº 1.789/2009, que cria a Controladoria Geral do Município;
Secretaria de Receita Municipal	Desenvolver e executar as políticas tributárias e financeira do Município; proceder a arrecadação e a fiscalização da receita tributária; realizar os serviços de auditoria financeira, controle interno e acompanhamento do processo de execução orçamentária, financeiro e patrimonial; normatizar os procedimentos relativos à arrecadação tributária, a contabilidade pública e de auditoria financeira, bem como referentes às prestações de contas dos órgãos e entidades da Administração Pública, direta e indireta;
Procuradoria Geral do Município	Atribuições estabelecidas na Lei Municipal nº 1.583/2006, que cria a Procuradoria Geral do Município;
Secretaria da Saúde	Planejar, desenvolver e executar a política sanitária do Município, orientar e controlar as ações que visem ao atendimento integral e equânime das necessidades de saúde da população; exercer as atividades de fiscalização e poder de polícia de vigilância sanitária; coordenar e acompanhar o processo de municipalização do Sistema Único de Saúde;
Secretaria de Educação	Executar a política educacional e de ensino do Município; promover ações de expansão e difusão do ensino em todos os seus níveis e modalidades; manter e expandir a rede pública de ensino; desenvolver programas permanentes de melhoria da qualidade de ensino e da capacitação do quadro docente do Município;
Secretaria de Defesa Social	Exercer as atribuições básicas de polícia administrativa e de fiscalização das atividades potencialmente danosas, visando assegurar o bem-estar, a segurança e a tranquilidade da população do Município; articular junto aos organismos estatais, para estatais e sociedade civil organizada, ações que implementem o conceito de segurança cidadã, e articulação comunitária; promover, instalar e coordenar o debate, de forma eficaz, e fazer os devidos encaminhamentos das ações no combate a violência no município; fazer o acompanhamento permanente e avaliação de cada operação realizada, por meio do Gabinete Integrado de Segurança Pública e PROED, em conjunto com os organismos protagonistas (União, Estado, Município, sociedade civil organizada) das políticas públicas de bem estar e paz social;
Secretaria de Desenvolvimento Urbano	Coordenar a política urbana, o pleno desenvolvimento das funções sociais da cidade e da propriedade urbana garantindo o direito a cidade sustentável, entendido como o direito à terra urbana, ao saneamento ambiental, à infraestrutura urbana, a mobilidade urbana, habitação e à regularização fundiária; propiciar a gestão democrática por meio da participação da população e de associações representativas dos vários segmentos da comunidade na formulação, execução e acompanhamento de planos, programas e projetos de desenvolvimento urbano; planejar o desenvolvimento da cidade, da distribuição espacial da população do município e do território, evitar e corrigir

	<p>as distorções do crescimento urbano e seus efeitos negativos sobre o meio ambiente; a atualização do Plano Municipal de Habitação; estímulo à constituição e parcerias com entidades habitacionais nacionais, internacionais e similares; ofertar equipamentos urbanos e comunitários, transporte e serviços públicos adequados aos interesses e necessidades da população e às características locais; ordenar e controlar o uso e o parcelamento do solo, aferir impostos de melhoria; promover proteção, preservação e recuperação do meio ambiente natural e construído, do patrimônio cultural, histórico, artístico, paisagístico e arqueológico; regularizar a política fundiária e urbanização de áreas ocupadas, uso e ocupação do solo e edificação, consideradas a situação socioeconômica da população e as normas ambientais; coordenar as diversas atividades relacionadas à execução e atualização do Plano Diretor de Desenvolvimento Urbano ambientalmente sustentável e proceder à sua revisão quando necessário; aprovar os licenciamentos dos projetos mediante parecer técnico dos órgãos da estrutura organizacional do executivo municipal, projetos de impactos deverão ser aprovados pelo Conselho de Desenvolvimento Urbano, executar e acompanhar as obras do município; emitir licenciamento e alvarás de construção civil e de funcionamento; planejar, projetar, regulamentar e operário trânsito de veículos, de pedestres e de animais, e promover o desenvolvimento da circulação e da segurança de ciclistas; implantar, manter e operar o sistema de sinalização, os dispositivos e os equipamentos de controle viário; registrar e licenciar, na forma da legislação, ciclomotores, veículos de tração e propulsão humana e de tração animal; conceder autorização para conduzir veículos de propulsão humana, de tração animal e do tipo funerário; estabelecer requisitos e vistoriar veículos com autorização especial; articular-se, com os demais órgãos do Sistema Nacional de Trânsito no Estado, sob coordenação do respectivo Conselho Estadual de Trânsito - CETRAN, analisar e aprovar os projetos de edificações geradores e atrativos de tráfego de veículos e de pedestres; promover condições adequadas de transporte público de passageiros à população, em termos quantitativos e qualitativos, com base em critérios de extensão e socio-econômicos; promover a educação contínua para o trânsito, estimular o controle social mediante a participação da sociedade no transporte e trânsito; planejar e executar a política municipal de proteção do meio ambiente e de gerenciamento dos recursos hídricos e florestais e grupo de proteção de animais</p>
Secretaria de Serviços Públicos	<p>É de competência da Secretaria de Serviços Públicos executar e operacionalizar as atividades de limpeza urbana, saneamento, iluminação pública, necrópoles. Garantir a manutenção, coleta de lixo com pessoal e equipamento próprio, ou mediante contratação de terceiros, conservação (drenagem, poda ação, capinação e varrição) das ruas, praças, avenidas, parques, canais, caneletas, mercados públicos, e rios do Município. Gerenciamento, monitoramento e execução de operação tapa-buracos, aterros sanitários e iluminação pública.</p>

Secretaria de Desenvolvimento Econômico e Agricultura	Planejar, fomentar e executar a política de desenvolvimento econômico nos setores industrial, comercial e de serviços; identificar, atrair e apoiar investimentos voltados à expansão das atividades produtivas do Município; estimular, apoiar e orientar as atividades de turismo e de expansão dos investimentos no setor; planejar e incentivar, as parcerias com a iniciativa privada, ações e programas de implantação de empreendimentos estruturadores e fomentadores de economia Municipal; exercer as funções próprias de órgão do sistema nacional; planejar, promover e executar a política agrícola do município, de acordo com as características e peculiaridades de cada localidade, coordenar e implementar ações relacionadas ao abastecimento armazenamento e comercialização de insumos, gêneros alimentícios e produtos agropecuários; executar os planos e programas de reorganização fundiária, de diversificação de cultura e de expansão das áreas agricultáveis; atuar em conjunto com a União no sentido da implementação de ações e programas de reforma agrária no município.
--	--

Prefeitura Municipal de Santa Cruz do Capibaribe

Avenida Padre Zuzinha, 178 - Centro - 55.192-000 - Santa Cruz do Capibaribe/ PE
CNPJ: 10.091.569/0001-63



Usuário: Edicleide Santos

Chave de Autenticação
2005-8935-093

Página
1 / 68

ANEXO DE COMPATIBILIDADE ENTRE PPA E LOA

		PPA 2022 - 2025 - Valores em R\$					
		Valor global	2022	2023	2024	2025	Total
Unidade Gestora:	129001 - Prefeitura Municipal de Santa Cruz do Capibaribe	0,00	61.158.735,08	64.614.949,75	66.650.320,98	66.650.320,98	259.074.326,79
Unidade Orçamentária:	2001 - GABINETE DO PREFEITO	0,00	4.269.135,08	5.746.213,24	5.927.218,86	5.927.218,86	21.869.786,04
Função:	4 - Administração	0,00	3.211.735,08	3.474.850,24	3.584.307,98	3.584.307,98	13.855.201,28
Subfunção:	122 - Administração Geral	0,00	2.651.500,00	2.690.910,24	2.775.673,89	2.775.673,89	10.893.758,02
Programa:	401 - MODERNIZAÇÃO DA GESTÃO DA POLÍTICA MUNICIPAL	0,00	2.651.500,00	2.690.910,24	2.775.673,89	2.775.673,89	10.893.758,02
Ação:	1.15 - REEQUIPAMENTO DO GABINETE DO PREFEITO: AQUISIÇÃO DE EQUIPAMENTOS	0,00	10.000,00	10.315,00	10.639,92	10.639,92	41.594,84
	61 - 4.4.90.52.00	0,00	10.000,00	10.315,00	10.639,92	10.639,92	41.594,84
	501 - MSC - 1.501.0000 Recursos Próprios	0,00	10.000,00	10.315,00	10.639,92	10.639,92	41.594,84
Ação:	2.41 - PAGAMENTO DE PESSOAL DO GABINETE DO PREFEITO.	0,00	2.303.500,00	2.393.838,24	2.469.244,12	2.469.244,12	9.635.826,48
	62 - 3.1.90.04.00	0,00	100.000,00	120.927,99	124.737,21	124.737,21	470.402,41
	501 - MSC - 1.501.0000 Recursos Próprios	0,00	100.000,00	120.927,99	124.737,21	124.737,21	470.402,41
	63 - 3.1.90.11.00	0,00	1.700.000,00	1.753.550,00	1.808.786,82	1.808.786,82	7.071.123,64
	501 - MSC - 1.501.0000 Recursos Próprios	0,00	1.700.000,00	1.753.550,00	1.808.786,82	1.808.786,82	7.071.123,64
	252 - 3.1.90.13.00	0,00	420.000,00	433.230,00	446.876,74	446.876,74	1.746.983,48
	501 - MSC - 1.501.0000 Recursos Próprios	0,00	420.000,00	433.230,00	446.876,74	446.876,74	1.746.983,48
	265 - 3.1.90.92.00	0,00	1.000,00	1.031,50	1.063,99	1.063,99	4.159,48
	501 - MSC - 1.501.0000 Recursos Próprios	0,00	1.000,00	1.031,50	1.063,99	1.063,99	4.159,48
	267 - 3.1.90.93.00	0,00	1.000,00	1.031,50	1.063,99	1.063,99	4.159,48
	501 - MSC - 1.501.0000 Recursos Próprios	0,00	1.000,00	1.031,50	1.063,99	1.063,99	4.159,48
	233 - 3.1.90.94.00	0,00	5.000,00	5.157,50	5.319,96	5.319,96	20.797,42
	501 - MSC - 1.501.0000 Recursos Próprios	0,00	5.000,00	5.157,50	5.319,96	5.319,96	20.797,42
	268 - 3.1.90.96.00	0,00	1.000,00	1.031,50	1.063,99	1.063,99	4.159,48
	501 - MSC - 1.501.0000 Recursos Próprios	0,00	1.000,00	1.031,50	1.063,99	1.063,99	4.159,48
	270 - 3.1.91.13.00	0,00	75.000,00	77.362,50	79.799,42	79.799,42	311.961,34
	501 - MSC - 1.501.0000 Recursos Próprios	0,00	75.000,00	77.362,50	79.799,42	79.799,42	311.961,34
	271 - 3.1.91.92.00	0,00	500,00	515,75	532,00	532,00	2.079,75
	501 - MSC - 1.501.0000 Recursos Próprios	0,00	500,00	515,75	532,00	532,00	2.079,75
Ação:	2.62 - MANUTENÇÃO DAS ATIVIDADES GERAIS DO GABINETE DO PREFEITO	0,00	185.000,00	190.827,50	196.838,59	196.838,59	769.504,68
	540 - 3.3.90.08.00	0,00	1.000,00	1.031,50	1.064,02	1.064,02	4.159,54
	501 - MSC - 1.501.0000 Recursos Próprios	0,00	1.000,00	1.031,50	1.064,02	1.064,02	4.159,54
	64 - 3.3.90.14.00	0,00	30.000,00	30.945,00	31.919,77	31.919,77	124.784,54
	501 - MSC - 1.501.0000 Recursos Próprios	0,00	30.000,00	30.945,00	31.919,77	31.919,77	124.784,54
	65 - 3.3.90.30.00	0,00	60.000,00	61.890,00	63.839,54	63.839,54	249.569,08
	501 - MSC - 1.501.0000 Recursos Próprios	0,00	60.000,00	61.890,00	63.839,54	63.839,54	249.569,08
	66 - 3.3.90.33.00	0,00	20.000,00	20.630,00	21.279,84	21.279,84	83.189,68
	501 - MSC - 1.501.0000 Recursos Próprios	0,00	20.000,00	20.630,00	21.279,84	21.279,84	83.189,68
	67 - 3.3.90.36.00	0,00	20.000,00	20.630,00	21.279,84	21.279,84	83.189,68

Prefeitura Municipal de Santa Cruz do Capibaribe

Avenida Padre Zuzinha, 178 - Centro - 55.192-000 - Santa Cruz do Capibaribe/ PE
CNPJ: 10.091.569/0001-63



Usuário: Edicleide Santos

Chave de Autenticação
2005-8935-093

Página
2 / 68

ANEXO DE COMPATIBILIDADE ENTRE PPA E LOA

		PPA 2022 - 2025 - Valores em R\$					
		Valor global	2022	2023	2024	2025	Total
	501 - MSC - 1.501.0000 Recursos Próprios	0,00	20.000,00	20.630,00	21.279,84	21.279,84	83.189,68
	68 - 3.3.90.39.00	0,00	50.000,00	51.575,00	53.199,61	53.199,61	207.974,22
	501 - MSC - 1.501.0000 Recursos Próprios	0,00	50.000,00	51.575,00	53.199,61	53.199,61	207.974,22
	232 - 3.3.90.47.00	0,00	4.000,00	4.126,00	4.255,97	4.255,97	16.637,94
	501 - MSC - 1.501.0000 Recursos Próprios	0,00	4.000,00	4.126,00	4.255,97	4.255,97	16.637,94
Ação:	2.65 - CONTRIBUIÇÃO PARA CNM E OUTROS ÓRGÃOS DE APOIO MUNICIPAL	0,00	33.000,00	34.039,50	35.111,74	35.111,74	137.262,98
	272 - 3.3.50.41.00	0,00	33.000,00	34.039,50	35.111,74	35.111,74	137.262,98
	501 - MSC - 1.501.0000 Recursos Próprios	0,00	33.000,00	34.039,50	35.111,74	35.111,74	137.262,98
Ação:	2.66 - MANUTENÇÃO DE AÇÕES ADMINISTRATIVAS DO DISTRITO DE POÇO FUNDO	0,00	60.000,00	30.945,00	31.919,76	31.919,76	154.784,52
	275 - 3.3.90.30.00	0,00	20.000,00	10.315,00	10.639,92	10.639,92	51.594,84
	501 - MSC - 1.501.0000 Recursos Próprios	0,00	20.000,00	10.315,00	10.639,92	10.639,92	51.594,84
	276 - 3.3.90.36.00	0,00	20.000,00	10.315,00	10.639,92	10.639,92	51.594,84
	501 - MSC - 1.501.0000 Recursos Próprios	0,00	20.000,00	10.315,00	10.639,92	10.639,92	51.594,84
	277 - 3.3.90.39.00	0,00	20.000,00	10.315,00	10.639,92	10.639,92	51.594,84
	501 - MSC - 1.501.0000 Recursos Próprios	0,00	20.000,00	10.315,00	10.639,92	10.639,92	51.594,84
Ação:	2.67 - MANUTENÇÃO DE AÇÕES ADMINISTRATIVAS DO DISTRITO DO PARÁ	0,00	60.000,00	30.945,00	31.919,76	31.919,76	154.784,52
	278 - 3.3.90.30.00	0,00	20.000,00	10.315,00	10.639,92	10.639,92	51.594,84
	501 - MSC - 1.501.0000 Recursos Próprios	0,00	20.000,00	10.315,00	10.639,92	10.639,92	51.594,84
	279 - 3.3.90.36.00	0,00	20.000,00	10.315,00	10.639,92	10.639,92	51.594,84
	501 - MSC - 1.501.0000 Recursos Próprios	0,00	20.000,00	10.315,00	10.639,92	10.639,92	51.594,84
	280 - 3.3.90.39.00	0,00	20.000,00	10.315,00	10.639,92	10.639,92	51.594,84
	501 - MSC - 1.501.0000 Recursos Próprios	0,00	20.000,00	10.315,00	10.639,92	10.639,92	51.594,84
Subfunção:	131 - Comunicação Social	0,00	560.235,08	783.940,00	808.634,09	808.634,09	2.961.443,26
Programa:	402 - COMUNICAÇÃO SOCIAL E TRANSPARÊNCIA	0,00	560.235,08	783.940,00	808.634,09	808.634,09	2.961.443,26
Ação:	1.52 - AQUISIÇÃO DE EQUIPAMENTOS DIVERSOS PARA A SEC. EXECUTIVA DE COMUNICAÇÃO	0,00	5.000,00	5.157,50	5.319,96	5.319,96	20.797,42
	666 - 4.4.90.52.00	0,00	5.000,00	5.157,50	5.319,96	5.319,96	20.797,42
	501 - MSC - 1.501.0000 Recursos Próprios	0,00	5.000,00	5.157,50	5.319,96	5.319,96	20.797,42
Ação:	2.68 - REALIZAÇÃO DE COMUNICAÇÃO SOCIAL E DIVULGAÇÃO INSTITUCIONAL DO	0,00	520.235,08	742.680,00	766.074,42	766.074,42	2.795.063,92
	649 - 3.3.90.30.00	0,00	10.000,00	10.315,00	10.639,92	10.639,92	41.594,84
	501 - MSC - 1.501.0000 Recursos Próprios	0,00	10.000,00	10.315,00	10.639,92	10.639,92	41.594,84
	659 - 3.3.90.36.00	0,00	10.000,00	10.315,00	10.639,92	10.639,92	41.594,84
	501 - MSC - 1.501.0000 Recursos Próprios	0,00	10.000,00	10.315,00	10.639,92	10.639,92	41.594,84
	679 - 3.3.90.39.00	0,00	500.235,08	722.050,00	744.794,58	744.794,58	2.711.874,24
	501 - MSC - 1.501.0000 Recursos Próprios	0,00	500.235,08	722.050,00	744.794,58	744.794,58	2.711.874,24
Ação:	2.122 - MANUTENÇÃO E COORDENAÇÃO GERAL DA SECRETARIA EXECUTIVA DE	0,00	35.000,00	36.102,50	37.239,71	37.239,71	145.581,92
	660 - 3.3.90.14.00	0,00	1.000,00	1.031,50	1.063,99	1.063,99	4.159,48

Prefeitura Municipal de Santa Cruz do Capibaribe

Avenida Padre Zuzinha, 178 - Centro - 55.192-000 - Santa Cruz do Capibaribe/ PE
CNPJ: 10.091.569/0001-63



Usuário: Edicleide Santos

Chave de Autenticação
2005-8935-093

Página
3 / 68

ANEXO DE COMPATIBILIDADE ENTRE PPA E LOA

PPA 2022 - 2025 - Valores em R\$

	Valor global	2022	2023	2024	2025	Total
501 - MSC - 1.501.0000 Recursos Próprios	0,00	1.000,00	1.031,50	1.063,99	1.063,99	4.159,48
661 - 3.3.90.30.00	0,00	2.000,00	2.063,00	2.127,98	2.127,98	8.318,96
501 - MSC - 1.501.0000 Recursos Próprios	0,00	2.000,00	2.063,00	2.127,98	2.127,98	8.318,96
662 - 3.3.90.33.00	0,00	1.000,00	1.031,50	1.063,99	1.063,99	4.159,48
501 - MSC - 1.501.0000 Recursos Próprios	0,00	1.000,00	1.031,50	1.063,99	1.063,99	4.159,48
663 - 3.3.90.35.00	0,00	1.000,00	1.031,50	1.063,99	1.063,99	4.159,48
501 - MSC - 1.501.0000 Recursos Próprios	0,00	1.000,00	1.031,50	1.063,99	1.063,99	4.159,48
664 - 3.3.90.36.00	0,00	10.000,00	10.315,00	10.639,92	10.639,92	41.594,84
501 - MSC - 1.501.0000 Recursos Próprios	0,00	10.000,00	10.315,00	10.639,92	10.639,92	41.594,84
665 - 3.3.90.39.00	0,00	20.000,00	20.630,00	21.279,84	21.279,84	83.189,68
501 - MSC - 1.501.0000 Recursos Próprios	0,00	20.000,00	20.630,00	21.279,84	21.279,84	83.189,68
Função: 13 - Cultura	0,00	755.400,00	2.114.575,00	2.181.184,10	2.181.184,10	7.232.343,20
Subfunção: 122 - Administração Geral	0,00	20.000,00	20.630,00	21.279,84	21.279,84	83.189,68
Programa: 1301 - VALORIZAÇÃO DA CULTURA	0,00	20.000,00	20.630,00	21.279,84	21.279,84	83.189,68
Ação: 2.103 - AÇÕES DE MITIGAÇÃO DOS EFEITOS DA COVID-19 NA CULTURA	0,00	20.000,00	20.630,00	21.279,84	21.279,84	83.189,68
497 - 3.3.90.43.00	0,00	10.000,00	10.315,00	10.639,92	10.639,92	41.594,84
501 - MSC - 1.501.0000 Recursos Próprios	0,00	10.000,00	10.315,00	10.639,92	10.639,92	41.594,84
498 - 3.3.90.48.00	0,00	10.000,00	10.315,00	10.639,92	10.639,92	41.594,84
501 - MSC - 1.501.0000 Recursos Próprios	0,00	10.000,00	10.315,00	10.639,92	10.639,92	41.594,84
Subfunção: 392 - Difusão Cultural	0,00	735.400,00	2.093.945,00	2.159.904,26	2.159.904,26	7.149.153,52
Programa: 1301 - VALORIZAÇÃO DA CULTURA	0,00	735.400,00	2.093.945,00	2.159.904,26	2.159.904,26	7.149.153,52
Ação: 1.37 - AQUISIÇÃO DE EQUIPAMENTOS DIVERSOS DE APOIO CULTURAL, INCLUSIVE	0,00	15.000,00	5.157,50	5.319,96	5.319,96	30.797,42
489 - 4.4.90.52.00	0,00	15.000,00	5.157,50	5.319,96	5.319,96	30.797,42
501 - MSC - 1.501.0000 Recursos Próprios	0,00	15.000,00	5.157,50	5.319,96	5.319,96	30.797,42
Ação: 2.104 - PROMOÇÃO E FOMENTO À VALORIZAÇÃO DA CULTURA, INCLUINDO EVENTOS E	0,00	720.400,00	2.088.787,50	2.154.584,30	2.154.584,30	7.118.356,10
490 - 3.3.90.30.00	0,00	15.000,00	5.157,50	5.319,96	5.319,96	30.797,42
501 - MSC - 1.501.0000 Recursos Próprios	0,00	15.000,00	5.157,50	5.319,96	5.319,96	30.797,42
491 - 3.3.90.31.00	0,00	15.000,00	5.157,50	5.319,96	5.319,96	30.797,42
501 - MSC - 1.501.0000 Recursos Próprios	0,00	15.000,00	5.157,50	5.319,96	5.319,96	30.797,42
492 - 3.3.90.32.00	0,00	15.000,00	5.157,50	5.319,96	5.319,96	30.797,42
501 - MSC - 1.501.0000 Recursos Próprios	0,00	15.000,00	5.157,50	5.319,96	5.319,96	30.797,42
493 - 3.3.90.36.00	0,00	30.000,00	10.315,00	10.639,92	10.639,92	61.594,84
501 - MSC - 1.501.0000 Recursos Próprios	0,00	30.000,00	10.315,00	10.639,92	10.639,92	61.594,84
494 - 3.3.90.39.00	0,00	505.400,00	1.959.850,00	2.021.585,28	2.021.585,28	6.508.420,56
501 - MSC - 1.501.0000 Recursos Próprios	0,00	505.400,00	1.959.850,00	2.021.585,28	2.021.585,28	6.508.420,56
495 - 3.3.90.41.00	0,00	70.000,00	51.575,00	53.199,61	53.199,61	227.974,22
501 - MSC - 1.501.0000 Recursos Próprios	0,00	70.000,00	51.575,00	53.199,61	53.199,61	227.974,22

Prefeitura Municipal de Santa Cruz do Capibaribe

Avenida Padre Zuzinha, 178 - Centro - 55.192-000 - Santa Cruz do Capibaribe/ PE
CNPJ: 10.091.569/0001-63



Usuário: Edicleide Santos

Chave de Autenticação
2005-8935-093

Página
4 / 68

ANEXO DE COMPATIBILIDADE ENTRE PPA E LOA

PPA 2022 - 2025 - Valores em R\$						
	Valor global	2022	2023	2024	2025	Total
500 - 3.3.90.43.00	0,00	70.000,00	51.575,00	53.199,61	53.199,61	227.974,22
501 - MSC - 1.501.0000 Recursos Próprios	0,00	70.000,00	51.575,00	53.199,61	53.199,61	227.974,22
Função: 27 - Desporto e Lazer	0,00	302.000,00	156.788,00	161.726,78	161.726,78	782.241,56
Subfunção: 122 - Administração Geral	0,00	137.000,00	38.165,50	39.367,70	39.367,70	253.900,90
Programa: 2701 - GESTÃO DA SECRETARIA EXECUTIVA DE ESPORTE	0,00	137.000,00	38.165,50	39.367,70	39.367,70	253.900,90
Ação: 1.30 - AQUISIÇÃO DE EQUIPAMENTOS DIVERSOS PARA A SECRETARIA EXECUTIVA DE	0,00	5.000,00	5.157,50	5.319,96	5.319,96	20.797,42
313 - 4.4.90.52.00	0,00	5.000,00	5.157,50	5.319,96	5.319,96	20.797,42
501 - MSC - 1.501.0000 Recursos Próprios	0,00	5.000,00	5.157,50	5.319,96	5.319,96	20.797,42
Ação: 2.73 - MANUTENÇÃO DAS ATIVIDADES DA SECRETARIA EXECUTIVA DE ESPORTE	0,00	132.000,00	33.008,00	34.047,74	34.047,74	233.103,48
314 - 3.3.90.30.00	0,00	40.000,00	10.315,00	10.639,92	10.639,92	71.594,84
501 - MSC - 1.501.0000 Recursos Próprios	0,00	40.000,00	10.315,00	10.639,92	10.639,92	71.594,84
315 - 3.3.90.36.00	0,00	40.000,00	10.315,00	10.639,92	10.639,92	71.594,84
501 - MSC - 1.501.0000 Recursos Próprios	0,00	40.000,00	10.315,00	10.639,92	10.639,92	71.594,84
316 - 3.3.90.39.00	0,00	40.000,00	10.315,00	10.639,92	10.639,92	71.594,84
501 - MSC - 1.501.0000 Recursos Próprios	0,00	40.000,00	10.315,00	10.639,92	10.639,92	71.594,84
327 - 3.3.90.47.00	0,00	12.000,00	2.063,00	2.127,98	2.127,98	18.318,96
501 - MSC - 1.501.0000 Recursos Próprios	0,00	12.000,00	2.063,00	2.127,98	2.127,98	18.318,96
Subfunção: 812 - Desporto Comunitário	0,00	130.000,00	82.520,00	85.119,36	85.119,36	382.758,72
Programa: 2702 - DESENVOLVIMENTO DE AÇÕES DO DESPORTO E LAZER	0,00	130.000,00	82.520,00	85.119,36	85.119,36	382.758,72
Ação: 2.74 - APOIAR OS EVENTOS ESPORTIVOS DO MUNICÍPIO, INCENTIVANDO A FORMAÇÃO DE	0,00	130.000,00	82.520,00	85.119,36	85.119,36	382.758,72
317 - 3.3.90.30.00	0,00	35.000,00	20.630,00	21.279,84	21.279,84	98.189,68
501 - MSC - 1.501.0000 Recursos Próprios	0,00	35.000,00	20.630,00	21.279,84	21.279,84	98.189,68
318 - 3.3.90.31.00	0,00	15.000,00	10.315,00	10.639,92	10.639,92	46.594,84
501 - MSC - 1.501.0000 Recursos Próprios	0,00	15.000,00	10.315,00	10.639,92	10.639,92	46.594,84
319 - 3.3.90.32.00	0,00	15.000,00	10.315,00	10.639,92	10.639,92	46.594,84
501 - MSC - 1.501.0000 Recursos Próprios	0,00	15.000,00	10.315,00	10.639,92	10.639,92	46.594,84
320 - 3.3.90.36.00	0,00	15.000,00	10.315,00	10.639,92	10.639,92	46.594,84
501 - MSC - 1.501.0000 Recursos Próprios	0,00	15.000,00	10.315,00	10.639,92	10.639,92	46.594,84
321 - 3.3.90.39.00	0,00	15.000,00	10.315,00	10.639,92	10.639,92	46.594,84
501 - MSC - 1.501.0000 Recursos Próprios	0,00	15.000,00	10.315,00	10.639,92	10.639,92	46.594,84
322 - 3.3.90.41.00	0,00	35.000,00	20.630,00	21.279,84	21.279,84	98.189,68
501 - MSC - 1.501.0000 Recursos Próprios	0,00	35.000,00	20.630,00	21.279,84	21.279,84	98.189,68
Subfunção: 813 - Lazer	0,00	35.000,00	36.102,50	37.239,72	37.239,72	145.581,94
Programa: 2702 - DESENVOLVIMENTO DE AÇÕES DO DESPORTO E LAZER	0,00	35.000,00	36.102,50	37.239,72	37.239,72	145.581,94
Ação: 2.75 - REALIZAÇÃO DE ATIVIDADES VINCULADAS AO LAZER NO MUNICÍPIO E ZONA RURAL.	0,00	35.000,00	36.102,50	37.239,72	37.239,72	145.581,94
323 - 3.3.90.30.00	0,00	10.000,00	10.315,00	10.639,92	10.639,92	41.594,84

Prefeitura Municipal de Santa Cruz do Capibaribe

Avenida Padre Zuzinha, 178 - Centro - 55.192-000 - Santa Cruz do Capibaribe/ PE
CNPJ: 10.091.569/0001-63



Usuário: Edicleide Santos

Chave de Autenticação
2005-8935-093

Página
5 / 68

ANEXO DE COMPATIBILIDADE ENTRE PPA E LOA

PPA 2022 - 2025 - Valores em R\$

	Valor global	2022	2023	2024	2025	Total
501 - MSC - 1.501.0000 Recursos Próprios	0,00	10.000,00	10.315,00	10.639,92	10.639,92	41.594,84
324 - 3.3.90.31.00	0,00	5.000,00	5.157,50	5.319,96	5.319,96	20.797,42
501 - MSC - 1.501.0000 Recursos Próprios	0,00	5.000,00	5.157,50	5.319,96	5.319,96	20.797,42
325 - 3.3.90.36.00	0,00	10.000,00	10.315,00	10.639,92	10.639,92	41.594,84
501 - MSC - 1.501.0000 Recursos Próprios	0,00	10.000,00	10.315,00	10.639,92	10.639,92	41.594,84
326 - 3.3.90.39.00	0,00	10.000,00	10.315,00	10.639,92	10.639,92	41.594,84
501 - MSC - 1.501.0000 Recursos Próprios	0,00	10.000,00	10.315,00	10.639,92	10.639,92	41.594,84
Unidade Orçamentária: 2002 - GABINETE DO VICE-PREFEITO	0,00	376.500,00	388.359,75	400.593,07	400.593,07	1.566.045,89
Função: 4 - Administração	0,00	376.500,00	388.359,75	400.593,07	400.593,07	1.566.045,89
Subfunção: 122 - Administração Geral	0,00	376.500,00	388.359,75	400.593,07	400.593,07	1.566.045,89
Programa: 403 - APOIO ADMINISTRATIVO ÀS AÇÕES DO GABINETE DO VICE-PREFEITO	0,00	376.500,00	388.359,75	400.593,07	400.593,07	1.566.045,89
Ação: 2.107 - PAGAMENTO DE PESSOAL DO GABINETE DO VICE-PREFEITO	0,00	353.000,00	364.119,50	375.589,26	375.589,26	1.468.298,02
880 - 3.1.90.04.00	0,00	10.000,00	10.315,00	10.639,92	10.639,92	41.594,84
501 - MSC - 1.501.0000 Recursos Próprios	0,00	10.000,00	10.315,00	10.639,92	10.639,92	41.594,84
503 - 3.1.90.11.00	0,00	270.000,00	278.505,00	287.277,91	287.277,91	1.123.060,82
501 - MSC - 1.501.0000 Recursos Próprios	0,00	270.000,00	278.505,00	287.277,91	287.277,91	1.123.060,82
506 - 3.1.90.13.00	0,00	70.000,00	72.205,00	74.479,46	74.479,46	291.163,92
501 - MSC - 1.501.0000 Recursos Próprios	0,00	70.000,00	72.205,00	74.479,46	74.479,46	291.163,92
507 - 3.1.90.92.00	0,00	1.000,00	1.031,50	1.063,99	1.063,99	4.159,48
501 - MSC - 1.501.0000 Recursos Próprios	0,00	1.000,00	1.031,50	1.063,99	1.063,99	4.159,48
513 - 3.1.90.94.00	0,00	1.000,00	1.031,50	1.063,99	1.063,99	4.159,48
501 - MSC - 1.501.0000 Recursos Próprios	0,00	1.000,00	1.031,50	1.063,99	1.063,99	4.159,48
508 - 3.1.91.13.00	0,00	1.000,00	1.031,50	1.063,99	1.063,99	4.159,48
501 - MSC - 1.501.0000 Recursos Próprios	0,00	1.000,00	1.031,50	1.063,99	1.063,99	4.159,48
Ação: 2.108 - MANUTENÇÃO DO GABINETE DO VICE-PREFEITO	0,00	23.500,00	24.240,25	25.003,81	25.003,81	97.747,87
509 - 3.3.90.14.00	0,00	10.000,00	10.315,00	10.639,92	10.639,92	41.594,84
501 - MSC - 1.501.0000 Recursos Próprios	0,00	10.000,00	10.315,00	10.639,92	10.639,92	41.594,84
510 - 3.3.90.30.00	0,00	2.000,00	2.063,00	2.127,98	2.127,98	8.318,96
501 - MSC - 1.501.0000 Recursos Próprios	0,00	2.000,00	2.063,00	2.127,98	2.127,98	8.318,96
511 - 3.3.90.36.00	0,00	5.000,00	5.157,50	5.319,96	5.319,96	20.797,42
501 - MSC - 1.501.0000 Recursos Próprios	0,00	5.000,00	5.157,50	5.319,96	5.319,96	20.797,42
512 - 3.3.90.39.00	0,00	5.000,00	5.157,50	5.319,96	5.319,96	20.797,42
501 - MSC - 1.501.0000 Recursos Próprios	0,00	5.000,00	5.157,50	5.319,96	5.319,96	20.797,42
519 - 3.3.90.47.00	0,00	1.000,00	1.031,50	1.063,99	1.063,99	4.159,48
501 - MSC - 1.501.0000 Recursos Próprios	0,00	1.000,00	1.031,50	1.063,99	1.063,99	4.159,48
515 - 3.3.90.92.00	0,00	500,00	515,75	532,00	532,00	2.079,75
501 - MSC - 1.501.0000 Recursos Próprios	0,00	500,00	515,75	532,00	532,00	2.079,75

Prefeitura Municipal de Santa Cruz do Capibaribe

Avenida Padre Zuzinha, 178 - Centro - 55.192-000 - Santa Cruz do Capibaribe/ PE
CNPJ: 10.091.569/0001-63



Usuário: Edicleide Santos

Chave de Autenticação
2005-8935-093

Página
6 / 68

ANEXO DE COMPATIBILIDADE ENTRE PPA E LOA

		PPA 2022 - 2025 - Valores em R\$					
		Valor global	2022	2023	2024	2025	Total
Unidade Orçamentária: 2003 - SECRETARIA DE PLANEJAMENTO E GESTÃO DE PESSOAS		0,00	5.550.000,00	6.169.814,10	6.364.163,22	6.364.163,22	24.448.140,54
Função: 4 - Administração		0,00	4.615.000,00	5.205.361,60	5.369.330,47	5.369.330,47	20.559.022,54
Subfunção: 121 - Planejamento e Orçamento		0,00	20.000,00	20.630,00	21.279,84	21.279,84	83.189,68
Programa: 404 - PLANEJAMENTO E GESTÃO DEMOCRÁTICA		0,00	20.000,00	20.630,00	21.279,84	21.279,84	83.189,68
Ação: 2.111 - OPERACIONALIZAÇÃO DO SISTEMA INTEGRADO DE PLANEJAMENTO ORÇAMENTÁRIO		0,00	20.000,00	20.630,00	21.279,84	21.279,84	83.189,68
	535 - 3.3.90.30.00	0,00	5.000,00	5.157,50	5.319,96	5.319,96	20.797,42
	501 - MSC - 1.501.0000 Recursos Próprios	0,00	5.000,00	5.157,50	5.319,96	5.319,96	20.797,42
	536 - 3.3.90.36.00	0,00	5.000,00	5.157,50	5.319,96	5.319,96	20.797,42
	501 - MSC - 1.501.0000 Recursos Próprios	0,00	5.000,00	5.157,50	5.319,96	5.319,96	20.797,42
	537 - 3.3.90.39.00	0,00	10.000,00	10.315,00	10.639,92	10.639,92	41.594,84
	501 - MSC - 1.501.0000 Recursos Próprios	0,00	10.000,00	10.315,00	10.639,92	10.639,92	41.594,84
Subfunção: 122 - Administração Geral		0,00	4.595.000,00	5.184.731,60	5.348.050,63	5.348.050,63	20.475.832,86
Programa: 405 - GESTÃO DA SECRETARIA DE PLANEJAMENTO E GESTÃO DE PESSOAS.		0,00	4.595.000,00	5.100.767,50	5.261.441,66	5.261.441,66	20.218.650,82
Ação: 1.17 - REEQUIPAMENTO DO PLANEJAMENTO: AQUISIÇÃO DE VEÍCULOS, MÓVEIS, MÁQUINAS,		0,00	30.000,00	30.945,00	31.919,77	31.919,77	124.784,54
	463 - 4.4.90.52.00	0,00	30.000,00	30.945,00	31.919,77	31.919,77	124.784,54
	501 - MSC - 1.501.0000 Recursos Próprios	0,00	30.000,00	30.945,00	31.919,77	31.919,77	124.784,54
Ação: 1.36 - REEQUIPAMENTO DO PATRIMÔNIO: AQUISIÇÃO DE MÓVEIS, MÁQUINAS E		0,00	59.491,00	61.364,97	63.297,96	63.297,96	247.451,89
	483 - 4.4.90.52.00	0,00	59.491,00	61.364,97	63.297,96	63.297,96	247.451,89
	501 - MSC - 1.501.0000 Recursos Próprios	0,00	9.491,00	9.789,97	10.098,35	10.098,35	39.477,67
	755 - MSC - 1.755.0000 Recursos de Alienação de Bens/Ativos - Administração Direta	0,00	50.000,00	51.575,00	53.199,61	53.199,61	207.974,22
Ação: 2.43 - PAGAMENTO DE PESSOAL DA SECRETARIA DE PLANEJAMENTO E GESTÃO DE PESSOAS		0,00	3.242.700,40	3.499.570,46	3.609.806,93	3.609.806,93	13.961.884,72
	464 - 3.1.90.04.00	0,00	120.000,00	278.505,00	287.277,91	287.277,91	973.060,82
	501 - MSC - 1.501.0000 Recursos Próprios	0,00	120.000,00	278.505,00	287.277,91	287.277,91	973.060,82
	465 - 3.1.90.11.00	0,00	2.400.000,00	2.475.600,00	2.553.581,40	2.553.581,40	9.982.762,80
	501 - MSC - 1.501.0000 Recursos Próprios	0,00	2.400.000,00	2.475.600,00	2.553.581,40	2.553.581,40	9.982.762,80
	466 - 3.1.90.13.00	0,00	400.000,00	412.600,00	425.596,90	425.596,90	1.663.793,80
	501 - MSC - 1.501.0000 Recursos Próprios	0,00	400.000,00	412.600,00	425.596,90	425.596,90	1.663.793,80
	468 - 3.1.90.92.00	0,00	5.000,00	5.157,50	5.319,96	5.319,96	20.797,42
	501 - MSC - 1.501.0000 Recursos Próprios	0,00	5.000,00	5.157,50	5.319,96	5.319,96	20.797,42
	469 - 3.1.90.93.00	0,00	5.000,00	5.157,50	5.319,96	5.319,96	20.797,42
	501 - MSC - 1.501.0000 Recursos Próprios	0,00	5.000,00	5.157,50	5.319,96	5.319,96	20.797,42
	470 - 3.1.90.94.00	0,00	3.000,00	3.094,50	3.191,98	3.191,98	12.478,46
	501 - MSC - 1.501.0000 Recursos Próprios	0,00	3.000,00	3.094,50	3.191,98	3.191,98	12.478,46
	471 - 3.1.90.96.00	0,00	4.700,40	4.848,46	5.001,19	5.001,19	19.551,24
	501 - MSC - 1.501.0000 Recursos Próprios	0,00	4.700,40	4.848,46	5.001,19	5.001,19	19.551,24
	472 - 3.1.91.13.00	0,00	290.000,00	299.135,00	308.557,75	308.557,75	1.206.250,50
	501 - MSC - 1.501.0000 Recursos Próprios	0,00	290.000,00	299.135,00	308.557,75	308.557,75	1.206.250,50

Prefeitura Municipal de Santa Cruz do Capibaribe

Avenida Padre Zuzinha, 178 - Centro - 55.192-000 - Santa Cruz do Capibaribe/ PE
 CNPJ: 10.091.569/0001-63



Usuário: Edicleide Santos

Chave de Autenticação
2005-8935-093

Página
7 / 68

ANEXO DE COMPATIBILIDADE ENTRE PPA E LOA

		PPA 2022 - 2025 - Valores em R\$					
		Valor global	2022	2023	2024	2025	Total
	473 - 3.1.91.92.00	0,00	10.000,00	10.315,00	10.639,92	10.639,92	41.594,84
	501 - MSC - 1.501.0000 Recursos Próprios	0,00	10.000,00	10.315,00	10.639,92	10.639,92	41.594,84
	411 - 3.3.90.40.00	0,00	5.000,00	5.157,50	5.319,96	5.319,96	20.797,42
	501 - MSC - 1.501.0000 Recursos Próprios	0,00	5.000,00	5.157,50	5.319,96	5.319,96	20.797,42
Ação:	2.100 - MANUTENÇÃO DAS ATIVIDADES GERAIS DA SECRETARIA DE PLANEJAMENTO E	0,00	1.256.808,60	1.502.698,07	1.550.033,06	1.550.033,06	5.859.572,79
	887 - 3.3.50.85.00	0,00	10.000,00	10.315,00	10.639,92	10.639,92	41.594,84
	501 - MSC - 1.501.0000 Recursos Próprios	0,00	10.000,00	10.315,00	10.639,92	10.639,92	41.594,84
	541 - 3.3.90.08.00	0,00	5.000,00	5.157,50	5.319,96	5.319,96	20.797,42
	501 - MSC - 1.501.0000 Recursos Próprios	0,00	5.000,00	5.157,50	5.319,96	5.319,96	20.797,42
	474 - 3.3.90.14.00	0,00	20.000,00	20.630,00	21.279,84	21.279,84	83.189,68
	501 - MSC - 1.501.0000 Recursos Próprios	0,00	20.000,00	20.630,00	21.279,84	21.279,84	83.189,68
	475 - 3.3.90.30.00	0,00	300.000,00	309.450,00	319.197,68	319.197,68	1.247.845,36
	501 - MSC - 1.501.0000 Recursos Próprios	0,00	300.000,00	309.450,00	319.197,68	319.197,68	1.247.845,36
	476 - 3.3.90.33.00	0,00	10.000,00	10.315,00	10.639,92	10.639,92	41.594,84
	501 - MSC - 1.501.0000 Recursos Próprios	0,00	10.000,00	10.315,00	10.639,92	10.639,92	41.594,84
	632 - 3.3.90.34.00	0,00	5.000,00	5.157,50	5.319,96	5.319,96	20.797,42
	501 - MSC - 1.501.0000 Recursos Próprios	0,00	5.000,00	5.157,50	5.319,96	5.319,96	20.797,42
	841 - 3.3.90.35.00	0,00	70.000,00	72.205,00	74.479,46	74.479,46	291.163,92
	501 - MSC - 1.501.0000 Recursos Próprios	0,00	70.000,00	72.205,00	74.479,46	74.479,46	291.163,92
	477 - 3.3.90.36.00	0,00	200.000,00	206.300,00	212.798,45	212.798,45	831.896,90
	501 - MSC - 1.501.0000 Recursos Próprios	0,00	200.000,00	206.300,00	212.798,45	212.798,45	831.896,90
	478 - 3.3.90.39.00	0,00	590.000,00	814.885,00	840.553,88	840.553,88	3.085.992,76
	501 - MSC - 1.501.0000 Recursos Próprios	0,00	590.000,00	814.885,00	840.553,88	840.553,88	3.085.992,76
	480 - 3.3.90.47.00	0,00	40.000,00	41.260,00	42.559,69	42.559,69	166.379,38
	501 - MSC - 1.501.0000 Recursos Próprios	0,00	40.000,00	41.260,00	42.559,69	42.559,69	166.379,38
	479 - 3.3.90.92.00	0,00	1.808,60	1.865,57	1.924,34	1.924,34	7.522,85
	501 - MSC - 1.501.0000 Recursos Próprios	0,00	1.808,60	1.865,57	1.924,34	1.924,34	7.522,85
	482 - 3.3.90.94.00	0,00	5.000,00	5.157,50	5.319,96	5.319,96	20.797,42
	501 - MSC - 1.501.0000 Recursos Próprios	0,00	5.000,00	5.157,50	5.319,96	5.319,96	20.797,42
Ação:	2.101 - GESTÃO E CONTROLE DO PATRIMÔNIO MUNICIPAL	0,00	6.000,00	6.189,00	6.383,94	6.383,94	24.956,88
	484 - 3.3.90.30.00	0,00	2.000,00	2.063,00	2.127,98	2.127,98	8.318,96
	501 - MSC - 1.501.0000 Recursos Próprios	0,00	2.000,00	2.063,00	2.127,98	2.127,98	8.318,96
	485 - 3.3.90.36.00	0,00	2.000,00	2.063,00	2.127,98	2.127,98	8.318,96
	501 - MSC - 1.501.0000 Recursos Próprios	0,00	2.000,00	2.063,00	2.127,98	2.127,98	8.318,96
	486 - 3.3.90.39.00	0,00	2.000,00	2.063,00	2.127,98	2.127,98	8.318,96
	501 - MSC - 1.501.0000 Recursos Próprios	0,00	2.000,00	2.063,00	2.127,98	2.127,98	8.318,96
Programa:	418 - MANUTENÇÃO DO CONSÓRCIO PÚBLICO	0,00	0,00	83.964,10	86.608,97	86.608,97	257.182,04

Prefeitura Municipal de Santa Cruz do Capibaribe

Avenida Padre Zuzinha, 178 - Centro - 55.192-000 - Santa Cruz do Capibaribe/ PE
CNPJ: 10.091.569/0001-63



Usuário: Edicleide Santos

Chave de Autenticação
2005-8935-093

Página
8 / 68

ANEXO DE COMPATIBILIDADE ENTRE PPA E LOA

		Valor global	2022	2023	2024	2025	Total
		PPA 2022 - 2025 - Valores em R\$					
Ação:	2.152 - PARTICIPAÇÃO NA MANUTENÇÃO DO CONSÓRCIO MUNICIPAL - RATEIO -	0,00	0,00	83.964,10	86.608,97	86.608,97	257.182,04
	894 - 3.3.71.70.00	0,00	0,00	83.964,10	86.608,97	86.608,97	257.182,04
	803 - MSC - 1.800.0000 Recursos Próprios dos Consórcios	0,00	0,00	83.964,10	86.608,97	86.608,97	257.182,04
Função:	9 - Previdência Social	0,00	820.000,00	845.830,00	872.473,65	872.473,65	3.410.777,30
Subfunção:	272 - Previdência do Regime Estatutário	0,00	820.000,00	845.830,00	872.473,65	872.473,65	3.410.777,30
Programa:	406 - PREVIDÊNCIA SOCIAL A INATIVOS E PENSIONISTAS	0,00	820.000,00	845.830,00	872.473,65	872.473,65	3.410.777,30
Ação:	2.102 - MANUTENÇÃO INATIVOS E PENSIONISTAS	0,00	820.000,00	845.830,00	872.473,65	872.473,65	3.410.777,30
	487 - 3.1.90.00.00	0,00	700.000,00	722.050,00	744.794,58	744.794,58	2.911.639,16
	501 - MSC - 1.501.0000 Recursos Próprios	0,00	700.000,00	722.050,00	744.794,58	744.794,58	2.911.639,16
	488 - 3.1.90.00.00	0,00	120.000,00	123.780,00	127.679,07	127.679,07	499.138,14
	501 - MSC - 1.501.0000 Recursos Próprios	0,00	120.000,00	123.780,00	127.679,07	127.679,07	499.138,14
Função:	28 - Encargos Especiais	0,00	115.000,00	118.622,50	122.359,10	122.359,10	478.340,70
Subfunção:	843 - Serviço da Dívida Interna	0,00	110.000,00	113.465,00	117.039,14	117.039,14	457.543,28
Programa:	405 - GESTÃO DA SECRETARIA DE PLANEJAMENTO E GESTÃO DE PESSOAS.	0,00	110.000,00	113.465,00	117.039,14	117.039,14	457.543,28
Ação:	0.3 - DESPESAS DECORRENTES DE DECISÕES JUDICIAIS	0,00	110.000,00	113.465,00	117.039,14	117.039,14	457.543,28
	309 - 3.1.90.91.00	0,00	10.000,00	10.315,00	10.639,92	10.639,92	41.594,84
	501 - MSC - 1.501.0000 Recursos Próprios	0,00	10.000,00	10.315,00	10.639,92	10.639,92	41.594,84
	310 - 3.3.90.91.00	0,00	100.000,00	103.150,00	106.399,22	106.399,22	415.948,44
	501 - MSC - 1.501.0000 Recursos Próprios	0,00	100.000,00	103.150,00	106.399,22	106.399,22	415.948,44
Subfunção:	846 - Outros Encargos Especiais	0,00	5.000,00	5.157,50	5.319,96	5.319,96	20.797,42
Programa:	405 - GESTÃO DA SECRETARIA DE PLANEJAMENTO E GESTÃO DE PESSOAS.	0,00	5.000,00	5.157,50	5.319,96	5.319,96	20.797,42
Ação:	0.6 - DESPESAS DECORRENTES DE INDENIZAÇÕES E RESTITUIÇÕES	0,00	5.000,00	5.157,50	5.319,96	5.319,96	20.797,42
	481 - 3.3.90.93.00	0,00	5.000,00	5.157,50	5.319,96	5.319,96	20.797,42
	501 - MSC - 1.501.0000 Recursos Próprios	0,00	5.000,00	5.157,50	5.319,96	5.319,96	20.797,42
Unidade Orçamentária:	2004 - CONTROLADORIA GERAL DO MUNICÍPIO	0,00	390.500,00	402.800,75	415.488,95	415.488,95	1.624.278,65
Função:	4 - Administração	0,00	390.500,00	402.800,75	415.488,95	415.488,95	1.624.278,65
Subfunção:	124 - Controle Interno	0,00	390.500,00	402.800,75	415.488,95	415.488,95	1.624.278,65
Programa:	407 - APOIO ADMINISTRATIVO DA CONTROLADORIA GERAL DO MUNICÍPIO.	0,00	390.500,00	402.800,75	415.488,95	415.488,95	1.624.278,65
Ação:	1.18 - REEQUIPAMENTO DA CONTROLADORIA GERAL DO MUNICÍPIO	0,00	10.000,00	10.315,00	10.639,92	10.639,92	41.594,84
	220 - 4.4.90.52.00	0,00	10.000,00	10.315,00	10.639,92	10.639,92	41.594,84
	501 - MSC - 1.501.0000 Recursos Próprios	0,00	10.000,00	10.315,00	10.639,92	10.639,92	41.594,84
Ação:	2.44 - PAGAMENTO DE PESSOAL DA CONTROLADORIA	0,00	357.500,00	368.761,25	380.377,22	380.377,22	1.487.015,69
	285 - 3.1.90.04.00	0,00	10.000,00	10.315,00	10.639,92	10.639,92	41.594,84
	501 - MSC - 1.501.0000 Recursos Próprios	0,00	10.000,00	10.315,00	10.639,92	10.639,92	41.594,84
	221 - 3.1.90.11.00	0,00	260.000,00	268.190,00	276.637,98	276.637,98	1.081.465,96
	501 - MSC - 1.501.0000 Recursos Próprios	0,00	260.000,00	268.190,00	276.637,98	276.637,98	1.081.465,96

Prefeitura Municipal de Santa Cruz do Capibaribe

Avenida Padre Zuzinha, 178 - Centro - 55.192-000 - Santa Cruz do Capibaribe/ PE
CNPJ: 10.091.569/0001-63



Usuário: Edicleide Santos

Chave de Autenticação
2005-8935-093

Página
9 / 68

ANEXO DE COMPATIBILIDADE ENTRE PPA E LOA

		PPA 2022 - 2025 - Valores em R\$					
		Valor global	2022	2023	2024	2025	Total
	286 - 3.1.90.13.00	0,00	60.000,00	61.890,00	63.839,54	63.839,54	249.569,08
	501 - MSC - 1.501.0000 Recursos Próprios	0,00	60.000,00	61.890,00	63.839,54	63.839,54	249.569,08
	287 - 3.1.90.92.00	0,00	1.000,00	1.031,50	1.063,99	1.063,99	4.159,48
	501 - MSC - 1.501.0000 Recursos Próprios	0,00	1.000,00	1.031,50	1.063,99	1.063,99	4.159,48
	288 - 3.1.90.93.00	0,00	1.000,00	1.031,50	1.063,99	1.063,99	4.159,48
	501 - MSC - 1.501.0000 Recursos Próprios	0,00	1.000,00	1.031,50	1.063,99	1.063,99	4.159,48
	235 - 3.1.90.94.00	0,00	5.000,00	5.157,50	5.319,96	5.319,96	20.797,42
	501 - MSC - 1.501.0000 Recursos Próprios	0,00	5.000,00	5.157,50	5.319,96	5.319,96	20.797,42
	289 - 3.1.90.96.00	0,00	10.000,00	10.315,00	10.639,92	10.639,92	41.594,84
	501 - MSC - 1.501.0000 Recursos Próprios	0,00	10.000,00	10.315,00	10.639,92	10.639,92	41.594,84
	290 - 3.1.91.13.00	0,00	10.000,00	10.315,00	10.639,92	10.639,92	41.594,84
	501 - MSC - 1.501.0000 Recursos Próprios	0,00	10.000,00	10.315,00	10.639,92	10.639,92	41.594,84
	291 - 3.1.91.92.00	0,00	500,00	515,75	532,00	532,00	2.079,75
	501 - MSC - 1.501.0000 Recursos Próprios	0,00	500,00	515,75	532,00	532,00	2.079,75
Ação:	2.70 - GESTÃO ADMINISTRATIVA DO CONTROLE INTERNO	0,00	23.000,00	23.724,50	24.471,81	24.471,81	95.668,12
	222 - 3.3.90.14.00	0,00	5.000,00	5.157,50	5.319,96	5.319,96	20.797,42
	501 - MSC - 1.501.0000 Recursos Próprios	0,00	5.000,00	5.157,50	5.319,96	5.319,96	20.797,42
	223 - 3.3.90.30.00	0,00	5.000,00	5.157,50	5.319,96	5.319,96	20.797,42
	501 - MSC - 1.501.0000 Recursos Próprios	0,00	5.000,00	5.157,50	5.319,96	5.319,96	20.797,42
	234 - 3.3.90.33.00	0,00	1.000,00	1.031,50	1.063,99	1.063,99	4.159,48
	501 - MSC - 1.501.0000 Recursos Próprios	0,00	1.000,00	1.031,50	1.063,99	1.063,99	4.159,48
	224 - 3.3.90.36.00	0,00	5.000,00	5.157,50	5.319,96	5.319,96	20.797,42
	501 - MSC - 1.501.0000 Recursos Próprios	0,00	5.000,00	5.157,50	5.319,96	5.319,96	20.797,42
	225 - 3.3.90.39.00	0,00	5.000,00	5.157,50	5.319,96	5.319,96	20.797,42
	501 - MSC - 1.501.0000 Recursos Próprios	0,00	5.000,00	5.157,50	5.319,96	5.319,96	20.797,42
	292 - 3.3.90.47.00	0,00	1.000,00	1.031,50	1.063,99	1.063,99	4.159,48
	501 - MSC - 1.501.0000 Recursos Próprios	0,00	1.000,00	1.031,50	1.063,99	1.063,99	4.159,48
	312 - 3.3.90.92.00	0,00	1.000,00	1.031,50	1.063,99	1.063,99	4.159,48
	501 - MSC - 1.501.0000 Recursos Próprios	0,00	1.000,00	1.031,50	1.063,99	1.063,99	4.159,48
Unidade Orçamentária:	2005 - SECRETARIA DE RECEITA MUNICIPAL	0,00	11.710.000,00	12.285.165,00	12.672.147,66	12.672.147,66	49.339.460,32
Função:	4 - Administração	0,00	4.358.000,00	4.701.577,00	4.849.676,65	4.849.676,65	18.758.930,30
Subfunção:	122 - Administração Geral	0,00	4.161.000,00	4.498.371,50	4.640.070,19	4.640.070,19	17.939.511,88
Programa:	408 - GESTÃO DA SECRETARIA DE RECEITA MUNICIPAL.	0,00	4.161.000,00	4.498.371,50	4.640.070,19	4.640.070,19	17.939.511,88
Ação:	1.19 - REEQUIPAMENTO DA SECRETARIA DE RECEITA MUNICIPAL: AQUISIÇÃO DE MÓVEIS,	0,00	10.000,00	10.315,00	10.639,92	10.639,92	41.594,84
	353 - 4.4.90.52.00	0,00	10.000,00	10.315,00	10.639,92	10.639,92	41.594,84
	501 - MSC - 1.501.0000 Recursos Próprios	0,00	10.000,00	10.315,00	10.639,92	10.639,92	41.594,84
Ação:	2.78 - PAGAMENTO DE PESSOAL DA SECRETARIA DE RECEITA MUNICIPAL	0,00	1.694.000,00	1.747.361,00	1.802.402,86	1.802.402,86	7.046.166,72

Prefeitura Municipal de Santa Cruz do Capibaribe

Avenida Padre Zuzinha, 178 - Centro - 55.192-000 - Santa Cruz do Capibaribe/ PE
CNPJ: 10.091.569/0001-63



Usuário: Edicleide Santos

Chave de Autenticação
2005-8935-093

Página
10 / 68

ANEXO DE COMPATIBILIDADE ENTRE PPA E LOA

PPA 2022 - 2025 - Valores em R\$

	Valor global	2022	2023	2024	2025	Total
354 - 3.1.90.04.00	0,00	70.000,00	72.205,00	74.479,46	74.479,46	291.163,92
501 - MSC - 1.501.0000 Recursos Próprios	0,00	70.000,00	72.205,00	74.479,46	74.479,46	291.163,92
355 - 3.1.90.11.00	0,00	1.300.000,00	1.340.950,00	1.383.189,92	1.383.189,92	5.407.329,84
501 - MSC - 1.501.0000 Recursos Próprios	0,00	1.300.000,00	1.340.950,00	1.383.189,92	1.383.189,92	5.407.329,84
356 - 3.1.90.13.00	0,00	110.000,00	113.465,00	117.039,15	117.039,15	457.543,30
501 - MSC - 1.501.0000 Recursos Próprios	0,00	110.000,00	113.465,00	117.039,15	117.039,15	457.543,30
357 - 3.1.90.92.00	0,00	5.000,00	5.157,50	5.319,96	5.319,96	20.797,42
501 - MSC - 1.501.0000 Recursos Próprios	0,00	5.000,00	5.157,50	5.319,96	5.319,96	20.797,42
358 - 3.1.90.93.00	0,00	1.000,00	1.031,50	1.063,99	1.063,99	4.159,48
501 - MSC - 1.501.0000 Recursos Próprios	0,00	1.000,00	1.031,50	1.063,99	1.063,99	4.159,48
538 - 3.1.90.94.00	0,00	5.000,00	5.157,50	5.319,96	5.319,96	20.797,42
501 - MSC - 1.501.0000 Recursos Próprios	0,00	5.000,00	5.157,50	5.319,96	5.319,96	20.797,42
359 - 3.1.90.96.00	0,00	2.000,00	2.063,00	2.127,98	2.127,98	8.318,96
501 - MSC - 1.501.0000 Recursos Próprios	0,00	2.000,00	2.063,00	2.127,98	2.127,98	8.318,96
360 - 3.1.91.13.00	0,00	200.000,00	206.300,00	212.798,45	212.798,45	831.896,90
501 - MSC - 1.501.0000 Recursos Próprios	0,00	200.000,00	206.300,00	212.798,45	212.798,45	831.896,90
361 - 3.1.91.92.00	0,00	1.000,00	1.031,50	1.063,99	1.063,99	4.159,48
501 - MSC - 1.501.0000 Recursos Próprios	0,00	1.000,00	1.031,50	1.063,99	1.063,99	4.159,48
Ação: 2.93 - MANUTENÇÃO DAS ATIVIDADES GERAIS DA SECRETARIA DE RECEITA MUNICIPAL	0,00	397.000,00	409.505,50	422.404,92	422.404,92	1.651.315,34
436 - 3.3.90.08.00	0,00	1.000,00	1.031,50	1.063,99	1.063,99	4.159,48
501 - MSC - 1.501.0000 Recursos Próprios	0,00	1.000,00	1.031,50	1.063,99	1.063,99	4.159,48
441 - 3.3.90.14.00	0,00	10.000,00	10.315,00	10.639,92	10.639,92	41.594,84
501 - MSC - 1.501.0000 Recursos Próprios	0,00	10.000,00	10.315,00	10.639,92	10.639,92	41.594,84
442 - 3.3.90.30.00	0,00	30.000,00	30.945,00	31.919,77	31.919,77	124.784,54
501 - MSC - 1.501.0000 Recursos Próprios	0,00	30.000,00	30.945,00	31.919,77	31.919,77	124.784,54
443 - 3.3.90.33.00	0,00	5.000,00	5.157,50	5.319,96	5.319,96	20.797,42
501 - MSC - 1.501.0000 Recursos Próprios	0,00	5.000,00	5.157,50	5.319,96	5.319,96	20.797,42
444 - 3.3.90.36.00	0,00	30.000,00	30.945,00	31.919,77	31.919,77	124.784,54
501 - MSC - 1.501.0000 Recursos Próprios	0,00	30.000,00	30.945,00	31.919,77	31.919,77	124.784,54
445 - 3.3.90.39.00	0,00	300.000,00	309.450,00	319.197,68	319.197,68	1.247.845,36
501 - MSC - 1.501.0000 Recursos Próprios	0,00	300.000,00	309.450,00	319.197,68	319.197,68	1.247.845,36
692 - 3.3.90.40.00	0,00	5.000,00	5.157,50	5.319,96	5.319,96	20.797,42
501 - MSC - 1.501.0000 Recursos Próprios	0,00	5.000,00	5.157,50	5.319,96	5.319,96	20.797,42
446 - 3.3.90.47.00	0,00	6.000,00	6.189,00	6.383,95	6.383,95	24.956,90
501 - MSC - 1.501.0000 Recursos Próprios	0,00	6.000,00	6.189,00	6.383,95	6.383,95	24.956,90
447 - 3.3.90.92.00	0,00	10.000,00	10.315,00	10.639,92	10.639,92	41.594,84
501 - MSC - 1.501.0000 Recursos Próprios	0,00	10.000,00	10.315,00	10.639,92	10.639,92	41.594,84

Prefeitura Municipal de Santa Cruz do Capibaribe

Avenida Padre Zuzinha, 178 - Centro - 55.192-000 - Santa Cruz do Capibaribe/ PE
CNPJ: 10.091.569/0001-63



Usuário: Edicleide Santos

Chave de Autenticação
2005-8935-093

Página
11 / 68

ANEXO DE COMPATIBILIDADE ENTRE PPA E LOA

		PPA 2022 - 2025 - Valores em R\$					
		Valor global	2022	2023	2024	2025	Total
Ação:	2.94 - TAXAS BANCÁRIAS, SEGUROS E ENCARGOS DIVERSOS.	0,00	300.000,00	309.450,00	319.197,68	319.197,68	1.247.845,36
	448 - 3.3.90.39.00	0,00	300.000,00	309.450,00	319.197,68	319.197,68	1.247.845,36
	501 - MSC - 1.501.0000 Recursos Próprios	0,00	300.000,00	309.450,00	319.197,68	319.197,68	1.247.845,36
Ação:	2.96 - CONTRIBUIÇÃO PARA FORMAÇÃO DO PASEP.	0,00	1.600.000,00	1.856.700,00	1.915.186,05	1.915.186,05	7.287.072,10
	450 - 3.3.90.47.00	0,00	1.600.000,00	1.856.700,00	1.915.186,05	1.915.186,05	7.287.072,10
	501 - MSC - 1.501.0000 Recursos Próprios	0,00	1.600.000,00	1.856.700,00	1.915.186,05	1.915.186,05	7.287.072,10
Ação:	2.97 - CONTRATAÇÃO DE CONSULTORIA E ASSESSORIA TÉCNICA ESPECIALIZADA	0,00	160.000,00	165.040,00	170.238,76	170.238,76	665.517,52
	452 - 3.3.90.35.00	0,00	160.000,00	165.040,00	170.238,76	170.238,76	665.517,52
	501 - MSC - 1.501.0000 Recursos Próprios	0,00	160.000,00	165.040,00	170.238,76	170.238,76	665.517,52
Subfunção:	123 - Administração Financeira	0,00	197.000,00	203.205,50	209.606,46	209.606,46	819.418,42
Programa:	409 - MODERNIZAÇÃO DO SISTEMA DE ARRECAÇÃO	0,00	197.000,00	203.205,50	209.606,46	209.606,46	819.418,42
Ação:	1.35 - AQUISIÇÃO DE MÓVEIS, MÁQUINAS E EQUIPAMENTOS DIVERSOS.	0,00	15.000,00	15.472,50	15.959,88	15.959,88	62.392,26
	451 - 4.4.90.52.00	0,00	15.000,00	15.472,50	15.959,88	15.959,88	62.392,26
	501 - MSC - 1.501.0000 Recursos Próprios	0,00	15.000,00	15.472,50	15.959,88	15.959,88	62.392,26
Ação:	2.95 - AÇÕES DE INCENTIVO AO CONTRIBUINTE.	0,00	10.000,00	10.315,00	10.639,92	10.639,92	41.594,84
	449 - 3.3.90.31.00	0,00	10.000,00	10.315,00	10.639,92	10.639,92	41.594,84
	501 - MSC - 1.501.0000 Recursos Próprios	0,00	10.000,00	10.315,00	10.639,92	10.639,92	41.594,84
Ação:	2.98 - MANUTENÇÃO DE AÇÕES VINCULADAS A MODERNIZAÇÃO DA ARRECAÇÃO.	0,00	172.000,00	177.418,00	183.006,66	183.006,66	715.431,32
	453 - 3.3.90.30.00	0,00	5.000,00	5.157,50	5.319,96	5.319,96	20.797,42
	501 - MSC - 1.501.0000 Recursos Próprios	0,00	5.000,00	5.157,50	5.319,96	5.319,96	20.797,42
	454 - 3.3.90.36.00	0,00	5.000,00	5.157,50	5.319,96	5.319,96	20.797,42
	501 - MSC - 1.501.0000 Recursos Próprios	0,00	5.000,00	5.157,50	5.319,96	5.319,96	20.797,42
	455 - 3.3.90.39.00	0,00	160.000,00	165.040,00	170.238,76	170.238,76	665.517,52
	501 - MSC - 1.501.0000 Recursos Próprios	0,00	160.000,00	165.040,00	170.238,76	170.238,76	665.517,52
	456 - 3.3.90.47.00	0,00	2.000,00	2.063,00	2.127,98	2.127,98	8.318,96
	501 - MSC - 1.501.0000 Recursos Próprios	0,00	2.000,00	2.063,00	2.127,98	2.127,98	8.318,96
Função:	13 - Cultura	0,00	21.000,00	21.661,50	22.343,83	22.343,83	87.349,16
Subfunção:	391 - Patrimônio Histórico, Artístico e Arqueológico	0,00	21.000,00	21.661,50	22.343,83	22.343,83	87.349,16
Programa:	1302 - VALORIZAÇÃO DO PATRIMÔNIO HISTÓRICO E CULTURAL	0,00	21.000,00	21.661,50	22.343,83	22.343,83	87.349,16
Ação:	1.80 - APOIO AS AÇÕES DE INVESTIMENTOS DO PROGRAMA VALORIZAÇÃO DO PATRIMÔNIO	0,00	15.000,00	15.472,50	15.959,88	15.959,88	62.392,26
	400 - 4.4.90.51.00	0,00	10.000,00	10.315,00	10.639,92	10.639,92	41.594,84
	501 - MSC - 1.501.0000 Recursos Próprios	0,00	10.000,00	10.315,00	10.639,92	10.639,92	41.594,84
	731 - 4.4.90.52.00	0,00	5.000,00	5.157,50	5.319,96	5.319,96	20.797,42
	501 - MSC - 1.501.0000 Recursos Próprios	0,00	5.000,00	5.157,50	5.319,96	5.319,96	20.797,42
Ação:	2.87 - APOIO AS AÇÕES DE MANUTENÇÃO DO PROGRAMA VALORIZAÇÃO DO PATRIMÔNIO	0,00	6.000,00	6.189,00	6.383,95	6.383,95	24.956,90
	404 - 3.3.90.30.00	0,00	3.000,00	3.094,50	3.191,98	3.191,98	12.478,46

Prefeitura Municipal de Santa Cruz do Capibaribe

Avenida Padre Zuzinha, 178 - Centro - 55.192-000 - Santa Cruz do Capibaribe/ PE
CNPJ: 10.091.569/0001-63



Usuário: Edicleide Santos

Chave de Autenticação
2005-8935-093

Página
12 / 68

ANEXO DE COMPATIBILIDADE ENTRE PPA E LOA

		PPA 2022 - 2025 - Valores em R\$					
		Valor global	2022	2023	2024	2025	Total
501 - MSC - 1.501.0000 Recursos Próprios		0,00	3.000,00	3.094,50	3.191,98	3.191,98	12.478,46
405 - 3.3.90.36.00		0,00	1.000,00	1.031,50	1.063,99	1.063,99	4.159,48
501 - MSC - 1.501.0000 Recursos Próprios		0,00	1.000,00	1.031,50	1.063,99	1.063,99	4.159,48
409 - 3.3.90.39.00		0,00	1.000,00	1.031,50	1.063,99	1.063,99	4.159,48
501 - MSC - 1.501.0000 Recursos Próprios		0,00	1.000,00	1.031,50	1.063,99	1.063,99	4.159,48
410 - 3.3.90.47.00		0,00	1.000,00	1.031,50	1.063,99	1.063,99	4.159,48
501 - MSC - 1.501.0000 Recursos Próprios		0,00	1.000,00	1.031,50	1.063,99	1.063,99	4.159,48
Função: 28 - Encargos Especiais		0,00	2.733.000,00	2.819.089,50	2.907.890,81	2.907.890,81	11.367.871,12
Subfunção: 843 - Serviço da Dívida Interna		0,00	2.723.000,00	2.808.774,50	2.897.250,89	2.897.250,89	11.326.276,28
Programa: 0 - Operações Especiais		0,00	2.723.000,00	2.808.774,50	2.897.250,89	2.897.250,89	11.326.276,28
Ação: 0.4 - AMORTIZAÇÃO DA DÍVIDA PÚBLICA CONSOLIDADA		0,00	2.423.000,00	2.499.324,50	2.578.053,22	2.578.053,22	10.078.430,94
457 - 4.6.90.71.00		0,00	2.223.000,00	2.293.024,50	2.365.254,77	2.365.254,77	9.246.534,04
501 - MSC - 1.501.0000 Recursos Próprios		0,00	2.223.000,00	2.293.024,50	2.365.254,77	2.365.254,77	9.246.534,04
458 - 4.6.91.71.00		0,00	200.000,00	206.300,00	212.798,45	212.798,45	831.896,90
501 - MSC - 1.501.0000 Recursos Próprios		0,00	200.000,00	206.300,00	212.798,45	212.798,45	831.896,90
Ação: 0.5 - PAGAMENTO DE JUROS E ENCARGOS DA DÍVIDA		0,00	300.000,00	309.450,00	319.197,67	319.197,67	1.247.845,34
459 - 3.2.90.21.00		0,00	190.000,00	195.985,00	202.158,53	202.158,53	790.302,06
501 - MSC - 1.501.0000 Recursos Próprios		0,00	190.000,00	195.985,00	202.158,53	202.158,53	790.302,06
460 - 3.2.90.22.00		0,00	90.000,00	92.835,00	95.759,30	95.759,30	374.353,60
501 - MSC - 1.501.0000 Recursos Próprios		0,00	90.000,00	92.835,00	95.759,30	95.759,30	374.353,60
461 - 3.2.91.22.00		0,00	20.000,00	20.630,00	21.279,84	21.279,84	83.189,68
501 - MSC - 1.501.0000 Recursos Próprios		0,00	20.000,00	20.630,00	21.279,84	21.279,84	83.189,68
Subfunção: 846 - Outros Encargos Especiais		0,00	10.000,00	10.315,00	10.639,92	10.639,92	41.594,84
Programa: 408 - GESTÃO DA SECRETARIA DE RECEITA MUNICIPAL.		0,00	10.000,00	10.315,00	10.639,92	10.639,92	41.594,84
Ação: 0.7 - DESPESAS DECORRENTES DE INDENIZAÇÕES E RESTITUIÇÕES-SEC.RECEITA		0,00	10.000,00	10.315,00	10.639,92	10.639,92	41.594,84
539 - 3.3.90.93.00		0,00	10.000,00	10.315,00	10.639,92	10.639,92	41.594,84
501 - MSC - 1.501.0000 Recursos Próprios		0,00	10.000,00	10.315,00	10.639,92	10.639,92	41.594,84
Função: 99 - Reserva de Contingência		0,00	4.598.000,00	4.742.837,00	4.892.236,37	4.892.236,37	19.125.309,74
Subfunção: 999 - Reserva de Contingência		0,00	4.598.000,00	4.742.837,00	4.892.236,37	4.892.236,37	19.125.309,74
Programa: 999 - RESERVA DE CONTINGÊNCIA		0,00	4.598.000,00	4.742.837,00	4.892.236,37	4.892.236,37	19.125.309,74
Ação: 0.13 - RESERVA DE CONTINGÊNCIA (PAGAMENTO E COBERTURA DE PASSIVOS		0,00	4.598.000,00	4.742.837,00	4.892.236,37	4.892.236,37	19.125.309,74
462 - 9.9.99.99.00		0,00	4.598.000,00	4.742.837,00	4.892.236,37	4.892.236,37	19.125.309,74
501 - MSC - 1.501.0000 Recursos Próprios		0,00	4.598.000,00	4.742.837,00	4.892.236,37	4.892.236,37	19.125.309,74
Unidade Orçamentária: 2006 - PROCURADORIA GERAL DO MUNICÍPIO		0,00	576.000,00	594.144,00	612.859,50	612.859,50	2.395.863,00
Função: 4 - Administração		0,00	576.000,00	594.144,00	612.859,50	612.859,50	2.395.863,00
Subfunção: 122 - Administração Geral		0,00	576.000,00	594.144,00	612.859,50	612.859,50	2.395.863,00

Prefeitura Municipal de Santa Cruz do Capibaribe

Avenida Padre Zuzinha, 178 - Centro - 55.192-000 - Santa Cruz do Capibaribe/ PE
CNPJ: 10.091.569/0001-63



Usuário: Edicleide Santos

Chave de Autenticação
2005-8935-093

Página
13 / 68

ANEXO DE COMPATIBILIDADE ENTRE PPA E LOA

PPA 2022 - 2025 - Valores em R\$

	Valor global	2022	2023	2024	2025	Total
Programa: 410 - GESTÃO DA PROCURADORIA GERAL DO MUNICÍPIO	0,00	576.000,00	594.144,00	612.859,50	612.859,50	2.395.863,00
Ação: 1.20 - REEQUIPAMENTO DA PROCURADORIA GERAL DO MUNICÍPIO	0,00	10.000,00	10.315,00	10.639,92	10.639,92	41.594,84
226 - 4.4.90.52.00	0,00	10.000,00	10.315,00	10.639,92	10.639,92	41.594,84
501 - MSC - 1.501.0000 Recursos Próprios	0,00	10.000,00	10.315,00	10.639,92	10.639,92	41.594,84
Ação: 2.46 - PAGAMENTO DE PESSOAL DA PROCURADORIA	0,00	542.000,00	559.073,00	576.683,78	576.683,78	2.254.440,56
301 - 3.1.90.04.00	0,00	5.000,00	5.157,50	5.319,96	5.319,96	20.797,42
501 - MSC - 1.501.0000 Recursos Próprios	0,00	5.000,00	5.157,50	5.319,96	5.319,96	20.797,42
227 - 3.1.90.11.00	0,00	435.000,00	448.702,50	462.836,63	462.836,63	1.809.375,76
501 - MSC - 1.501.0000 Recursos Próprios	0,00	435.000,00	448.702,50	462.836,63	462.836,63	1.809.375,76
302 - 3.1.90.13.00	0,00	50.000,00	51.575,00	53.199,61	53.199,61	207.974,22
501 - MSC - 1.501.0000 Recursos Próprios	0,00	50.000,00	51.575,00	53.199,61	53.199,61	207.974,22
303 - 3.1.90.92.00	0,00	2.000,00	2.063,00	2.127,98	2.127,98	8.318,96
501 - MSC - 1.501.0000 Recursos Próprios	0,00	2.000,00	2.063,00	2.127,98	2.127,98	8.318,96
304 - 3.1.90.93.00	0,00	1.000,00	1.031,50	1.063,99	1.063,99	4.159,48
501 - MSC - 1.501.0000 Recursos Próprios	0,00	1.000,00	1.031,50	1.063,99	1.063,99	4.159,48
237 - 3.1.90.94.00	0,00	5.000,00	5.157,50	5.319,96	5.319,96	20.797,42
501 - MSC - 1.501.0000 Recursos Próprios	0,00	5.000,00	5.157,50	5.319,96	5.319,96	20.797,42
305 - 3.1.90.96.00	0,00	1.000,00	1.031,50	1.063,99	1.063,99	4.159,48
501 - MSC - 1.501.0000 Recursos Próprios	0,00	1.000,00	1.031,50	1.063,99	1.063,99	4.159,48
306 - 3.1.91.13.00	0,00	42.000,00	43.323,00	44.687,67	44.687,67	174.698,34
501 - MSC - 1.501.0000 Recursos Próprios	0,00	42.000,00	43.323,00	44.687,67	44.687,67	174.698,34
307 - 3.1.91.92.00	0,00	1.000,00	1.031,50	1.063,99	1.063,99	4.159,48
501 - MSC - 1.501.0000 Recursos Próprios	0,00	1.000,00	1.031,50	1.063,99	1.063,99	4.159,48
Ação: 2.72 - MANUTENÇÃO DAS ATIVIDADES DA PROCURADORIA GERAL DO MUNICÍPIO.	0,00	24.000,00	24.756,00	25.535,80	25.535,80	99.827,60
228 - 3.3.90.14.00	0,00	5.000,00	5.157,50	5.319,96	5.319,96	20.797,42
501 - MSC - 1.501.0000 Recursos Próprios	0,00	5.000,00	5.157,50	5.319,96	5.319,96	20.797,42
229 - 3.3.90.30.00	0,00	5.000,00	5.157,50	5.319,96	5.319,96	20.797,42
501 - MSC - 1.501.0000 Recursos Próprios	0,00	5.000,00	5.157,50	5.319,96	5.319,96	20.797,42
308 - 3.3.90.33.00	0,00	1.000,00	1.031,50	1.063,99	1.063,99	4.159,48
501 - MSC - 1.501.0000 Recursos Próprios	0,00	1.000,00	1.031,50	1.063,99	1.063,99	4.159,48
230 - 3.3.90.36.00	0,00	5.000,00	5.157,50	5.319,96	5.319,96	20.797,42
501 - MSC - 1.501.0000 Recursos Próprios	0,00	5.000,00	5.157,50	5.319,96	5.319,96	20.797,42
231 - 3.3.90.39.00	0,00	5.000,00	5.157,50	5.319,96	5.319,96	20.797,42
501 - MSC - 1.501.0000 Recursos Próprios	0,00	5.000,00	5.157,50	5.319,96	5.319,96	20.797,42
236 - 3.3.90.47.00	0,00	2.000,00	2.063,00	2.127,98	2.127,98	8.318,96
501 - MSC - 1.501.0000 Recursos Próprios	0,00	2.000,00	2.063,00	2.127,98	2.127,98	8.318,96
311 - 3.3.90.92.00	0,00	1.000,00	1.031,50	1.063,99	1.063,99	4.159,48

Prefeitura Municipal de Santa Cruz do Capibaribe

Avenida Padre Zuzinha, 178 - Centro - 55.192-000 - Santa Cruz do Capibaribe/ PE
CNPJ: 10.091.569/0001-63



Usuário: Edicleide Santos

Chave de Autenticação
2005-8935-093

Página
14 / 68

ANEXO DE COMPATIBILIDADE ENTRE PPA E LOA

		PPA 2022 - 2025 - Valores em R\$					
		Valor global	2022	2023	2024	2025	Total
	501 - MSC - 1.501.0000 Recursos Próprios	0,00	1.000,00	1.031,50	1.063,99	1.063,99	4.159,48
Unidade Orçamentária:	2007 - SECRETARIA DA DEFESA SOCIAL	0,00	7.192.000,00	7.078.153,00	7.301.114,74	7.301.114,74	28.872.382,48
Função:	4 - Administração	0,00	6.634.000,00	6.842.971,00	7.058.524,54	7.058.524,54	27.594.020,08
Subfunção:	122 - Administração Geral	0,00	6.634.000,00	6.842.971,00	7.058.524,54	7.058.524,54	27.594.020,08
Programa:	411 - GESTÃO DA SECRETARIA MUNICIPAL DE DEFESA SOCIAL	0,00	6.634.000,00	6.842.971,00	7.058.524,54	7.058.524,54	27.594.020,08
Ação:	1.21 - REEQUIPAMENTO DA UNIDADE: AQUISIÇÃO DE VEÍCULOS, MÓVEIS, MÁQUINAS E	0,00	50.000,00	51.575,00	53.199,61	53.199,61	207.974,22
	328 - 4.4.90.52.00	0,00	50.000,00	51.575,00	53.199,61	53.199,61	207.974,22
	501 - MSC - 1.501.0000 Recursos Próprios	0,00	50.000,00	51.575,00	53.199,61	53.199,61	207.974,22
Ação:	1.71 - CONSTRUÇÃO, REFORMA E/OU AMPLIAÇÃO DE IMÓVEL DESTINADO A DEFESA SOCIAL.	0,00	100.000,00	103.150,00	106.399,22	106.399,22	415.948,44
	390 - 4.4.90.51.00	0,00	100.000,00	103.150,00	106.399,22	106.399,22	415.948,44
	501 - MSC - 1.501.0000 Recursos Próprios	0,00	100.000,00	103.150,00	106.399,22	106.399,22	415.948,44
Ação:	2.47 - PAGAMENTO DE PESSOAL DA SECRETARIA DE DEFESA SOCIAL, INCLUSIVE A GUARDA	0,00	6.288.000,00	6.486.072,00	6.690.383,25	6.690.383,25	26.154.838,50
	329 - 3.1.90.04.00	0,00	160.000,00	165.040,00	170.238,76	170.238,76	665.517,52
	501 - MSC - 1.501.0000 Recursos Próprios	0,00	160.000,00	165.040,00	170.238,76	170.238,76	665.517,52
	330 - 3.1.90.11.00	0,00	5.160.000,00	5.322.540,00	5.490.200,01	5.490.200,01	21.462.940,02
	501 - MSC - 1.501.0000 Recursos Próprios	0,00	5.160.000,00	5.322.540,00	5.490.200,01	5.490.200,01	21.462.940,02
	331 - 3.1.90.13.00	0,00	126.000,00	129.969,00	134.063,02	134.063,02	524.095,04
	501 - MSC - 1.501.0000 Recursos Próprios	0,00	126.000,00	129.969,00	134.063,02	134.063,02	524.095,04
	333 - 3.1.90.92.00	0,00	1.000,00	1.031,50	1.063,99	1.063,99	4.159,48
	501 - MSC - 1.501.0000 Recursos Próprios	0,00	1.000,00	1.031,50	1.063,99	1.063,99	4.159,48
	334 - 3.1.90.93.00	0,00	2.000,00	2.063,00	2.127,98	2.127,98	8.318,96
	501 - MSC - 1.501.0000 Recursos Próprios	0,00	2.000,00	2.063,00	2.127,98	2.127,98	8.318,96
	335 - 3.1.90.94.00	0,00	1.000,00	1.031,50	1.063,99	1.063,99	4.159,48
	501 - MSC - 1.501.0000 Recursos Próprios	0,00	1.000,00	1.031,50	1.063,99	1.063,99	4.159,48
	336 - 3.1.90.96.00	0,00	2.000,00	2.063,00	2.127,98	2.127,98	8.318,96
	501 - MSC - 1.501.0000 Recursos Próprios	0,00	2.000,00	2.063,00	2.127,98	2.127,98	8.318,96
	337 - 3.1.91.13.00	0,00	835.000,00	861.302,50	888.433,53	888.433,53	3.473.169,56
	501 - MSC - 1.501.0000 Recursos Próprios	0,00	835.000,00	861.302,50	888.433,53	888.433,53	3.473.169,56
	338 - 3.1.91.92.00	0,00	1.000,00	1.031,50	1.063,99	1.063,99	4.159,48
	501 - MSC - 1.501.0000 Recursos Próprios	0,00	1.000,00	1.031,50	1.063,99	1.063,99	4.159,48
Ação:	2.76 - GESTÃO ADMINISTRATIVA DA SECRETARIA DE DEFESA SOCIAL DO MUNICÍPIO.	0,00	196.000,00	202.174,00	208.542,46	208.542,46	815.258,92
	339 - 3.3.90.08.00	0,00	1.000,00	1.031,50	1.063,99	1.063,99	4.159,48
	501 - MSC - 1.501.0000 Recursos Próprios	0,00	1.000,00	1.031,50	1.063,99	1.063,99	4.159,48
	340 - 3.3.90.14.00	0,00	5.000,00	5.157,50	5.319,96	5.319,96	20.797,42
	501 - MSC - 1.501.0000 Recursos Próprios	0,00	5.000,00	5.157,50	5.319,96	5.319,96	20.797,42
	341 - 3.3.90.30.00	0,00	100.000,00	103.150,00	106.399,22	106.399,22	415.948,44

Prefeitura Municipal de Santa Cruz do Capibaribe

Avenida Padre Zuzinha, 178 - Centro - 55.192-000 - Santa Cruz do Capibaribe/ PE
CNPJ: 10.091.569/0001-63



Usuário: Edicleide Santos

Chave de Autenticação
2005-8935-093

Página
15 / 68

ANEXO DE COMPATIBILIDADE ENTRE PPA E LOA

PPA 2022 - 2025 - Valores em R\$

	Valor global	2022	2023	2024	2025	Total
501 - MSC - 1.501.0000 Recursos Próprios	0,00	100.000,00	103.150,00	106.399,22	106.399,22	415.948,44
391 - 3.3.90.33.00	0,00	5.000,00	5.157,50	5.319,96	5.319,96	20.797,42
501 - MSC - 1.501.0000 Recursos Próprios	0,00	5.000,00	5.157,50	5.319,96	5.319,96	20.797,42
342 - 3.3.90.36.00	0,00	10.000,00	10.315,00	10.639,92	10.639,92	41.594,84
501 - MSC - 1.501.0000 Recursos Próprios	0,00	10.000,00	10.315,00	10.639,92	10.639,92	41.594,84
343 - 3.3.90.39.00	0,00	70.000,00	72.205,00	74.479,46	74.479,46	291.163,92
501 - MSC - 1.501.0000 Recursos Próprios	0,00	70.000,00	72.205,00	74.479,46	74.479,46	291.163,92
344 - 3.3.90.47.00	0,00	2.000,00	2.063,00	2.127,98	2.127,98	8.318,96
501 - MSC - 1.501.0000 Recursos Próprios	0,00	2.000,00	2.063,00	2.127,98	2.127,98	8.318,96
345 - 3.3.90.92.00	0,00	2.000,00	2.063,00	2.127,98	2.127,98	8.318,96
501 - MSC - 1.501.0000 Recursos Próprios	0,00	2.000,00	2.063,00	2.127,98	2.127,98	8.318,96
347 - 3.3.90.94.00	0,00	1.000,00	1.031,50	1.063,99	1.063,99	4.159,48
501 - MSC - 1.501.0000 Recursos Próprios	0,00	1.000,00	1.031,50	1.063,99	1.063,99	4.159,48
Função: 6 - Segurança Pública	0,00	557.000,00	234.150,50	241.526,21	241.526,21	1.274.202,92
Subfunção: 122 - Administração Geral	0,00	225.000,00	25.787,50	26.599,80	26.599,80	303.987,10
Programa: 601 - TODOS PELA SEGURANÇA	0,00	225.000,00	25.787,50	26.599,80	26.599,80	303.987,10
Ação: 1.40 - AQUISIÇÃO DE EQUIPAMENTOS DIVERSOS PARA A SEGURANÇA PÚBLICA, INCLUSIVE	0,00	210.000,00	10.315,00	10.639,92	10.639,92	241.594,84
597 - 4.4.90.52.00	0,00	210.000,00	10.315,00	10.639,92	10.639,92	241.594,84
501 - MSC - 1.501.0000 Recursos Próprios	0,00	210.000,00	10.315,00	10.639,92	10.639,92	241.594,84
Ação: 2.117 - DESENVOLVIMENTO DE AÇÕES DE SEGURANÇA PÚBLICA MUNICIPAL	0,00	15.000,00	15.472,50	15.959,88	15.959,88	62.392,26
598 - 3.3.90.30.00	0,00	5.000,00	5.157,50	5.319,96	5.319,96	20.797,42
501 - MSC - 1.501.0000 Recursos Próprios	0,00	5.000,00	5.157,50	5.319,96	5.319,96	20.797,42
599 - 3.3.90.36.00	0,00	5.000,00	5.157,50	5.319,96	5.319,96	20.797,42
501 - MSC - 1.501.0000 Recursos Próprios	0,00	5.000,00	5.157,50	5.319,96	5.319,96	20.797,42
600 - 3.3.90.39.00	0,00	5.000,00	5.157,50	5.319,96	5.319,96	20.797,42
501 - MSC - 1.501.0000 Recursos Próprios	0,00	5.000,00	5.157,50	5.319,96	5.319,96	20.797,42
Subfunção: 181 - Policiamento	0,00	312.000,00	187.733,00	193.646,57	193.646,57	887.026,14
Programa: 411 - GESTÃO DA SECRETARIA MUNICIPAL DE DEFESA SOCIAL	0,00	312.000,00	187.733,00	193.646,57	193.646,57	887.026,14
Ação: 2.77 - MANUTENÇÃO DAS ATIVIDADES DA GUARDA MUNICIPAL, INCLUINDO CAPACITAÇÃO	0,00	312.000,00	187.733,00	193.646,57	193.646,57	887.026,14
348 - 3.3.90.19.00	0,00	180.000,00	51.575,00	53.199,61	53.199,61	337.974,22
501 - MSC - 1.501.0000 Recursos Próprios	0,00	180.000,00	51.575,00	53.199,61	53.199,61	337.974,22
349 - 3.3.90.30.00	0,00	100.000,00	103.150,00	106.399,22	106.399,22	415.948,44
501 - MSC - 1.501.0000 Recursos Próprios	0,00	100.000,00	103.150,00	106.399,22	106.399,22	415.948,44
350 - 3.3.90.36.00	0,00	10.000,00	10.315,00	10.639,92	10.639,92	41.594,84
501 - MSC - 1.501.0000 Recursos Próprios	0,00	10.000,00	10.315,00	10.639,92	10.639,92	41.594,84
351 - 3.3.90.39.00	0,00	20.000,00	20.630,00	21.279,84	21.279,84	83.189,68
501 - MSC - 1.501.0000 Recursos Próprios	0,00	20.000,00	20.630,00	21.279,84	21.279,84	83.189,68

Prefeitura Municipal de Santa Cruz do Capibaribe

Avenida Padre Zuzinha, 178 - Centro - 55.192-000 - Santa Cruz do Capibaribe/ PE
CNPJ: 10.091.569/0001-63



Usuário: Edicleide Santos

Chave de Autenticação
2005-8935-093

Página
16 / 68

ANEXO DE COMPATIBILIDADE ENTRE PPA E LOA

PPA 2022 - 2025 - Valores em R\$						
	Valor global	2022	2023	2024	2025	Total
352 - 3.3.90.47.00	0,00	2.000,00	2.063,00	2.127,98	2.127,98	8.318,96
501 - MSC - 1.501.0000 Recursos Próprios	0,00	2.000,00	2.063,00	2.127,98	2.127,98	8.318,96
Subfunção: 182 - Defesa Civil	0,00	20.000,00	20.630,00	21.279,84	21.279,84	83.189,68
Programa: 602 - GESTÃO DA DEFESA CIVIL DO MUNICÍPIO	0,00	20.000,00	20.630,00	21.279,84	21.279,84	83.189,68
Ação: 2.138 - MANUTENÇÃO DE AÇÕES VOLTADAS A DEFESA CIVIL NO MUNICÍPIO.	0,00	20.000,00	20.630,00	21.279,84	21.279,84	83.189,68
383 - 3.3.90.30.00	0,00	10.000,00	10.315,00	10.639,92	10.639,92	41.594,84
501 - MSC - 1.501.0000 Recursos Próprios	0,00	10.000,00	10.315,00	10.639,92	10.639,92	41.594,84
384 - 3.3.90.36.00	0,00	5.000,00	5.157,50	5.319,96	5.319,96	20.797,42
501 - MSC - 1.501.0000 Recursos Próprios	0,00	5.000,00	5.157,50	5.319,96	5.319,96	20.797,42
399 - 3.3.90.39.00	0,00	5.000,00	5.157,50	5.319,96	5.319,96	20.797,42
501 - MSC - 1.501.0000 Recursos Próprios	0,00	5.000,00	5.157,50	5.319,96	5.319,96	20.797,42
Função: 28 - Encargos Especiais	0,00	1.000,00	1.031,50	1.063,99	1.063,99	4.159,48
Subfunção: 846 - Outros Encargos Especiais	0,00	1.000,00	1.031,50	1.063,99	1.063,99	4.159,48
Programa: 411 - GESTÃO DA SECRETARIA MUNICIPAL DE DEFESA SOCIAL	0,00	1.000,00	1.031,50	1.063,99	1.063,99	4.159,48
Ação: 0.8 - INDENIZAÇÕES E RESTITUIÇÕES-SECRETARIA DA DEFESA SOCIAL	0,00	1.000,00	1.031,50	1.063,99	1.063,99	4.159,48
346 - 3.3.90.93.00	0,00	1.000,00	1.031,50	1.063,99	1.063,99	4.159,48
501 - MSC - 1.501.0000 Recursos Próprios	0,00	1.000,00	1.031,50	1.063,99	1.063,99	4.159,48
Unidade Orçamentária: 2008 - SECRETARIA DE DESENVOLVIMENTO URBANO	0,00	9.951.000,00	10.367.606,51	10.694.186,85	10.694.186,85	41.706.980,21
Função: 15 - Urbanismo	0,00	7.531.000,00	7.871.376,51	8.119.325,62	8.119.325,62	31.641.027,75
Subfunção: 122 - Administração Geral	0,00	2.961.000,00	3.157.421,50	3.256.880,24	3.256.880,24	12.632.181,98
Programa: 412 - MODERNIZAÇÃO DA ESTRUTURA FÍSICA	0,00	125.000,00	128.937,50	132.999,02	132.999,02	519.935,54
Ação: 1.39 - ESTRUTURAÇÃO E MODERNIZAÇÃO DE INSTALAÇÕES NOS PRÉDIOS PÚBLICOS	0,00	125.000,00	128.937,50	132.999,02	132.999,02	519.935,54
591 - 4.4.90.51.00	0,00	50.000,00	51.575,00	53.199,61	53.199,61	207.974,22
501 - MSC - 1.501.0000 Recursos Próprios	0,00	50.000,00	51.575,00	53.199,61	53.199,61	207.974,22
592 - 4.4.90.52.00	0,00	70.000,00	72.205,00	74.479,45	74.479,45	291.163,90
501 - MSC - 1.501.0000 Recursos Próprios	0,00	20.000,00	20.630,00	21.279,84	21.279,84	83.189,68
755 - MSC - 1.755.0000 Recursos de Alienação de Bens/Ativos - Administração Direta	0,00	50.000,00	51.575,00	53.199,61	53.199,61	207.974,22
884 - 4.4.90.92.00	0,00	5.000,00	5.157,50	5.319,96	5.319,96	20.797,42
501 - MSC - 1.501.0000 Recursos Próprios	0,00	5.000,00	5.157,50	5.319,96	5.319,96	20.797,42
Programa: 413 - GESTÃO DA SECRETARIA MUNICIPAL DE DESENVOLVIMENTO URBANO	0,00	2.836.000,00	3.028.484,00	3.123.881,22	3.123.881,22	12.112.246,44
Ação: 2.48 - PAGAMENTO DE PESSOAL DA SECRETARIA DE DESENVOLVIMENTO URBANO.	0,00	2.300.000,00	2.475.600,00	2.553.581,39	2.553.581,39	9.882.762,78
520 - 3.1.90.04.00	0,00	60.000,00	165.040,00	170.238,76	170.238,76	565.517,52
501 - MSC - 1.501.0000 Recursos Próprios	0,00	60.000,00	165.040,00	170.238,76	170.238,76	565.517,52
521 - 3.1.90.11.00	0,00	1.778.000,00	1.834.007,00	1.891.778,22	1.891.778,22	7.395.563,44
501 - MSC - 1.501.0000 Recursos Próprios	0,00	1.778.000,00	1.834.007,00	1.891.778,22	1.891.778,22	7.395.563,44
522 - 3.1.90.13.00	0,00	160.000,00	165.040,00	170.238,76	170.238,76	665.517,52

Prefeitura Municipal de Santa Cruz do Capibaribe

Avenida Padre Zuzinha, 178 - Centro - 55.192-000 - Santa Cruz do Capibaribe/ PE
CNPJ: 10.091.569/0001-63



Usuário: Edicleide Santos

Chave de Autenticação
2005-8935-093

Página
17 / 68

ANEXO DE COMPATIBILIDADE ENTRE PPA E LOA

		PPA 2022 - 2025 - Valores em R\$					
		Valor global	2022	2023	2024	2025	Total
	501 - MSC - 1.501.0000 Recursos Próprios	0,00	160.000,00	165.040,00	170.238,76	170.238,76	665.517,52
	524 - 3.1.90.92.00	0,00	10.000,00	10.315,00	10.639,92	10.639,92	41.594,84
	501 - MSC - 1.501.0000 Recursos Próprios	0,00	10.000,00	10.315,00	10.639,92	10.639,92	41.594,84
	525 - 3.1.90.93.00	0,00	5.000,00	5.157,50	5.319,96	5.319,96	20.797,42
	501 - MSC - 1.501.0000 Recursos Próprios	0,00	5.000,00	5.157,50	5.319,96	5.319,96	20.797,42
	526 - 3.1.90.94.00	0,00	1.000,00	1.031,50	1.063,99	1.063,99	4.159,48
	501 - MSC - 1.501.0000 Recursos Próprios	0,00	1.000,00	1.031,50	1.063,99	1.063,99	4.159,48
	690 - 3.1.90.96.00	0,00	5.000,00	5.157,50	5.319,96	5.319,96	20.797,42
	501 - MSC - 1.501.0000 Recursos Próprios	0,00	5.000,00	5.157,50	5.319,96	5.319,96	20.797,42
	527 - 3.1.91.13.00	0,00	280.000,00	288.820,00	297.917,83	297.917,83	1.164.655,66
	501 - MSC - 1.501.0000 Recursos Próprios	0,00	280.000,00	288.820,00	297.917,83	297.917,83	1.164.655,66
	528 - 3.1.91.92.00	0,00	1.000,00	1.031,50	1.063,99	1.063,99	4.159,48
	501 - MSC - 1.501.0000 Recursos Próprios	0,00	1.000,00	1.031,50	1.063,99	1.063,99	4.159,48
Ação:	2.110 - GESTÃO ADMINISTRATIVA DA SECRETARIA DE DESENVOLVIMENTO URBANO	0,00	536.000,00	552.884,00	570.299,83	570.299,83	2.229.483,66
	523 - 3.3.90.08.00	0,00	1.000,00	1.031,50	1.063,99	1.063,99	4.159,48
	501 - MSC - 1.501.0000 Recursos Próprios	0,00	1.000,00	1.031,50	1.063,99	1.063,99	4.159,48
	529 - 3.3.90.14.00	0,00	5.000,00	5.157,50	5.319,96	5.319,96	20.797,42
	501 - MSC - 1.501.0000 Recursos Próprios	0,00	5.000,00	5.157,50	5.319,96	5.319,96	20.797,42
	530 - 3.3.90.30.00	0,00	200.000,00	206.300,00	212.798,45	212.798,45	831.896,90
	501 - MSC - 1.501.0000 Recursos Próprios	0,00	200.000,00	206.300,00	212.798,45	212.798,45	831.896,90
	531 - 3.3.90.33.00	0,00	5.000,00	5.157,50	5.319,96	5.319,96	20.797,42
	501 - MSC - 1.501.0000 Recursos Próprios	0,00	5.000,00	5.157,50	5.319,96	5.319,96	20.797,42
	691 - 3.3.90.34.00	0,00	5.000,00	5.157,50	5.319,96	5.319,96	20.797,42
	501 - MSC - 1.501.0000 Recursos Próprios	0,00	5.000,00	5.157,50	5.319,96	5.319,96	20.797,42
	532 - 3.3.90.36.00	0,00	100.000,00	103.150,00	106.399,22	106.399,22	415.948,44
	501 - MSC - 1.501.0000 Recursos Próprios	0,00	100.000,00	103.150,00	106.399,22	106.399,22	415.948,44
	533 - 3.3.90.39.00	0,00	200.000,00	206.300,00	212.798,45	212.798,45	831.896,90
	501 - MSC - 1.501.0000 Recursos Próprios	0,00	200.000,00	206.300,00	212.798,45	212.798,45	831.896,90
	534 - 3.3.90.47.00	0,00	20.000,00	20.630,00	21.279,84	21.279,84	83.189,68
	501 - MSC - 1.501.0000 Recursos Próprios	0,00	20.000,00	20.630,00	21.279,84	21.279,84	83.189,68
Subfunção:	451 - Infra-Estrutura Urbana	0,00	4.470.000,00	4.610.805,01	4.756.046,16	4.756.046,16	18.592.897,33
Programa:	1501 - INFRAESTRUTURA URBANA E MOBILIDADE	0,00	4.170.000,00	4.301.355,01	4.436.848,48	4.436.848,48	17.345.051,97
Ação:	1.41 - AQUISIÇÃO DE EQUIPAMENTOS, MÁQUINAS, VEÍCULOS E OUTROS VINCULADOS AO	0,00	20.000,00	20.630,00	21.279,84	21.279,84	83.189,68
	670 - 4.4.90.52.00	0,00	20.000,00	20.630,00	21.279,84	21.279,84	83.189,68
	501 - MSC - 1.501.0000 Recursos Próprios	0,00	20.000,00	20.630,00	21.279,84	21.279,84	83.189,68
Ação:	1.42 - PAVIMENTAÇÃO ASFÁLTICA, CALÇAMENTO EM PARALELEPÍPEDO GRANÍTICOS, MEIO	0,00	2.200.000,00	2.269.300,00	2.340.782,96	2.340.782,96	9.150.865,92
	609 - 4.4.90.51.00	0,00	2.200.000,00	2.269.300,00	2.340.782,96	2.340.782,96	9.150.865,92

Prefeitura Municipal de Santa Cruz do Capibaribe

Avenida Padre Zuzinha, 178 - Centro - 55.192-000 - Santa Cruz do Capibaribe/ PE
CNPJ: 10.091.569/0001-63



Usuário: Edicleide Santos

Chave de Autenticação
2005-8935-093

Página
18 / 68

ANEXO DE COMPATIBILIDADE ENTRE PPA E LOA

		Valor global	2022	2023	2024	2025	Total
		PPA 2022 - 2025 - Valores em R\$					
	501 - MSC - 1.501.0000 Recursos Próprios	0,00	700.000,00	722.050,00	744.794,58	744.794,58	2.911.639,16
	700 - MSC - 1.700.0000 Recursos de Convênios do Governo Federal	0,00	1.500.000,00	1.547.250,00	1.595.988,38	1.595.988,38	6.239.226,76
Ação:	1.43 - URBANIZAÇÃO DE ÁREAS RURAIS COM VIAS DE ACESSO E RUAS, PAVIMENTADAS E/OU 610 - 4.4.90.51.00	0,00	100.000,00	103.150,00	106.399,22	106.399,22	415.948,44
	501 - MSC - 1.501.0000 Recursos Próprios	0,00	100.000,00	103.150,00	106.399,22	106.399,22	415.948,44
Ação:	1.44 - CONSTRUÇÕES, REFORMAS, REPAROS, RECUPERAÇÃO E/OU AMPLIAÇÃO DE MUROS, 611 - 4.4.90.51.00	0,00	100.000,00	103.150,01	106.400,07	106.400,07	415.950,15
	501 - MSC - 1.501.0000 Recursos Próprios	0,00	100.000,00	103.150,01	106.400,07	106.400,07	415.950,15
Ação:	1.46 - DESAPROPRIAÇÃO DE IMÓVEIS 613 - 4.4.90.61.00	0,00	100.000,00	103.150,00	106.399,22	106.399,22	415.948,44
	501 - MSC - 1.501.0000 Recursos Próprios	0,00	50.000,00	51.575,00	53.199,61	53.199,61	207.974,22
	614 - 4.5.90.61.00	0,00	50.000,00	51.575,00	53.199,61	53.199,61	207.974,22
	501 - MSC - 1.501.0000 Recursos Próprios	0,00	50.000,00	51.575,00	53.199,61	53.199,61	207.974,22
Ação:	1.55 - FEM-EXECUÇÃO DE OBRAS DE INFRAESTRUTURA, PAVIMENTAÇÃO E CONSTRUÇÕES. 669 - 4.4.90.51.00	0,00	1.400.000,00	1.444.100,00	1.489.589,15	1.489.589,15	5.823.278,30
	702 - MSC - 1.701.0000 FEM - Fundo de Desenvolvimento Municipal	0,00	1.400.000,00	1.444.100,00	1.489.589,15	1.489.589,15	5.823.278,30
Ação:	1.56 - CONSTRUÇÃO, REFORMA E/OU AMPLIAÇÃO EM DIVERSAS ÁREAS E ESPAÇOS 608 - 4.4.90.51.00	0,00	100.000,00	103.150,00	106.399,19	106.399,19	415.948,38
	501 - MSC - 1.501.0000 Recursos Próprios	0,00	20.000,00	20.630,00	21.279,84	21.279,84	83.189,68
	700 - MSC - 1.700.0000 Recursos de Convênios do Governo Federal	0,00	80.000,00	82.520,00	85.119,35	85.119,35	332.758,70
Ação:	1.72 - EXECUÇÃO DE OBRAS DE CONSTRUÇÃO, REFORMA E/OU AMPLIAÇÃO NO CALÇADÃO. 726 - 4.4.90.51.00	0,00	100.000,00	103.150,00	106.399,22	106.399,22	415.948,44
	501 - MSC - 1.501.0000 Recursos Próprios	0,00	100.000,00	103.150,00	106.399,22	106.399,22	415.948,44
Ação:	1.73 - EXECUÇÃO DE OBRAS DE CONSTRUÇÃO E RECUPERAÇÃO DE PONTES, BUEIROS, 730 - 4.4.90.51.00	0,00	50.000,00	51.575,00	53.199,61	53.199,61	207.974,22
	501 - MSC - 1.501.0000 Recursos Próprios	0,00	50.000,00	51.575,00	53.199,61	53.199,61	207.974,22
Programa:	1502 - SERVIÇOS FUNERÁRIOS	0,00	300.000,00	309.450,00	319.197,68	319.197,68	1.247.845,36
Ação:	1.45 - CEMITÉRIOS MUNICIPAIS:CONSTRUÇÕES, REFORMAS, AMPLIAÇÕES E OUTRAS OBRAS 612 - 4.4.90.51.00	0,00	300.000,00	309.450,00	319.197,68	319.197,68	1.247.845,36
	501 - MSC - 1.501.0000 Recursos Próprios	0,00	300.000,00	309.450,00	319.197,68	319.197,68	1.247.845,36
Subfunção:	813 - Lazer	0,00	100.000,00	103.150,00	106.399,22	106.399,22	415.948,44
Programa:	1504 - PRAÇAS, PARQUES E ÁREAS DE LAZER	0,00	100.000,00	103.150,00	106.399,22	106.399,22	415.948,44
Ação:	1.53 - CONSTRUÇÃO, REFORMA E/OU AMPLIAÇÃO DE PRAÇAS, PARQUES MUNICIPAIS, 667 - 4.4.90.51.00	0,00	100.000,00	103.150,00	106.399,22	106.399,22	415.948,44
	501 - MSC - 1.501.0000 Recursos Próprios	0,00	100.000,00	103.150,00	106.399,22	106.399,22	415.948,44
Função:	16 - Habitação	0,00	120.000,00	123.780,00	127.679,06	127.679,06	499.138,12

Prefeitura Municipal de Santa Cruz do Capibaribe

Avenida Padre Zuzinha, 178 - Centro - 55.192-000 - Santa Cruz do Capibaribe/ PE
CNPJ: 10.091.569/0001-63



Usuário: Edicleide Santos

Chave de Autenticação
2005-8935-093

Página
19 / 68

ANEXO DE COMPATIBILIDADE ENTRE PPA E LOA

	Valor global	2022	2023	2024	2025	Total
PPA 2022 - 2025 - Valores em R\$						
Subfunção: 125 - Normatização e Fiscalização	0,00	100.000,00	103.150,00	106.399,22	106.399,22	415.948,44
Programa: 1601 - GESTÃO DA POLÍTICA HABITACIONAL E REGULARIZAÇÃO FUNDIÁRIA	0,00	100.000,00	103.150,00	106.399,22	106.399,22	415.948,44
Ação: 2.88 - ELABORAÇÃO DE PLANOS E PROJETOS DE REGULARIZAÇÃO FUNDIÁRIA.	0,00	100.000,00	103.150,00	106.399,22	106.399,22	415.948,44
720 - 3.3.90.39.00	0,00	100.000,00	103.150,00	106.399,22	106.399,22	415.948,44
501 - MSC - 1.501.0000 Recursos Próprios	0,00	100.000,00	103.150,00	106.399,22	106.399,22	415.948,44
Subfunção: 482 - Habitação Urbana	0,00	20.000,00	20.630,00	21.279,84	21.279,84	83.189,68
Programa: 1601 - GESTÃO DA POLÍTICA HABITACIONAL E REGULARIZAÇÃO FUNDIÁRIA	0,00	20.000,00	20.630,00	21.279,84	21.279,84	83.189,68
Ação: 1.57 - IMPLANTAÇÃO DE PROJETOS DE HABITAÇÃO POPULAR, DE INTERESSE SOCIAL E	0,00	20.000,00	20.630,00	21.279,84	21.279,84	83.189,68
671 - 4.4.90.51.00	0,00	20.000,00	20.630,00	21.279,84	21.279,84	83.189,68
501 - MSC - 1.501.0000 Recursos Próprios	0,00	20.000,00	20.630,00	21.279,84	21.279,84	83.189,68
Função: 18 - Gestão Ambiental	0,00	20.000,00	20.630,00	21.279,85	21.279,85	83.189,70
Subfunção: 542 - Controle Ambiental	0,00	20.000,00	20.630,00	21.279,85	21.279,85	83.189,70
Programa: 1802 - RESÍDUOS SÓLIDOS URBANOS	0,00	20.000,00	20.630,00	21.279,85	21.279,85	83.189,70
Ação: 1.58 - CONSTRUÇÃO, REFORMA, REPAROS, RECUPERAÇÃO E/OU AMPLIAÇÃO DE ATERROS	0,00	10.000,00	10.315,00	10.639,92	10.639,92	41.594,84
680 - 4.4.90.51.00	0,00	10.000,00	10.315,00	10.639,92	10.639,92	41.594,84
501 - MSC - 1.501.0000 Recursos Próprios	0,00	10.000,00	10.315,00	10.639,92	10.639,92	41.594,84
Ação: 2.126 - REALIZAÇÃO DE AÇÕES PARA MANTER ATERRO SANITÁRIO	0,00	10.000,00	10.315,00	10.639,93	10.639,93	41.594,86
681 - 3.3.90.30.00	0,00	3.000,00	3.094,50	3.191,98	3.191,98	12.478,46
501 - MSC - 1.501.0000 Recursos Próprios	0,00	3.000,00	3.094,50	3.191,98	3.191,98	12.478,46
682 - 3.3.90.36.00	0,00	3.000,00	3.094,50	3.191,98	3.191,98	12.478,46
501 - MSC - 1.501.0000 Recursos Próprios	0,00	3.000,00	3.094,50	3.191,98	3.191,98	12.478,46
683 - 3.3.90.39.00	0,00	4.000,00	4.126,00	4.255,97	4.255,97	16.637,94
501 - MSC - 1.501.0000 Recursos Próprios	0,00	4.000,00	4.126,00	4.255,97	4.255,97	16.637,94
Função: 26 - Transporte	0,00	80.000,00	82.520,00	85.119,37	85.119,37	332.758,74
Subfunção: 452 - Serviços Urbanos	0,00	30.000,00	30.945,00	31.919,76	31.919,76	124.784,52
Programa: 2601 - TERMINAIS DE TRANSPORTE E SINALIZAÇÃO URBANA	0,00	30.000,00	30.945,00	31.919,76	31.919,76	124.784,52
Ação: 2.127 - AÇÕES DE APOIO A MELHORIA DO TRANSPORTE E DA MOBILIDADE URBANA NO	0,00	30.000,00	30.945,00	31.919,76	31.919,76	124.784,52
685 - 3.3.90.30.00	0,00	5.000,00	5.157,50	5.319,96	5.319,96	20.797,42
501 - MSC - 1.501.0000 Recursos Próprios	0,00	5.000,00	5.157,50	5.319,96	5.319,96	20.797,42
686 - 3.3.90.36.00	0,00	20.000,00	20.630,00	21.279,84	21.279,84	83.189,68
501 - MSC - 1.501.0000 Recursos Próprios	0,00	20.000,00	20.630,00	21.279,84	21.279,84	83.189,68
687 - 3.3.90.39.00	0,00	5.000,00	5.157,50	5.319,96	5.319,96	20.797,42
501 - MSC - 1.501.0000 Recursos Próprios	0,00	5.000,00	5.157,50	5.319,96	5.319,96	20.797,42
Subfunção: 782 - Transporte Rodoviário	0,00	50.000,00	51.575,00	53.199,61	53.199,61	207.974,22
Programa: 2601 - TERMINAIS DE TRANSPORTE E SINALIZAÇÃO URBANA	0,00	50.000,00	51.575,00	53.199,61	53.199,61	207.974,22
Ação: 1.59 - CONSTRUÇÃO, REFORMA E/OU AMPLIAÇÃO DE TERMINAIS RODOVIÁRIOS, ABRIGOS	0,00	50.000,00	51.575,00	53.199,61	53.199,61	207.974,22

Prefeitura Municipal de Santa Cruz do Capibaribe

Avenida Padre Zuzinha, 178 - Centro - 55.192-000 - Santa Cruz do Capibaribe/ PE
CNPJ: 10.091.569/0001-63



Usuário: Edicleide Santos

Chave de Autenticação
2005-8935-093

Página
20 / 68

ANEXO DE COMPATIBILIDADE ENTRE PPA E LOA

							PPA 2022 - 2025 - Valores em R\$
							Total
	Valor global	2022	2023	2024	2025	Total	
684 - 4.4.90.51.00	0,00	50.000,00	51.575,00	53.199,61	53.199,61	207.974,22	
501 - MSC - 1.501.0000 Recursos Próprios	0,00	50.000,00	51.575,00	53.199,61	53.199,61	207.974,22	
Função: 27 - Desporto e Lazer	0,00	2.200.000,00	2.269.300,00	2.340.782,95	2.340.782,95	9.150.865,90	
Subfunção: 812 - Desporto Comunitário	0,00	1.200.000,00	1.237.800,00	1.276.790,70	1.276.790,70	4.991.381,40	
Programa: 2702 - DESENVOLVIMENTO DE AÇÕES DO DESPORTO E LAZER	0,00	1.200.000,00	1.237.800,00	1.276.790,70	1.276.790,70	4.991.381,40	
Ação: 1.60 - CONSTRUÇÃO, REFORMA E RECUPERAÇÃO DE QUADRAS, GINÁSIOS POLIESPORTIVOS,	0,00	1.200.000,00	1.237.800,00	1.276.790,70	1.276.790,70	4.991.381,40	
688 - 4.4.90.51.00	0,00	1.200.000,00	1.237.800,00	1.276.790,70	1.276.790,70	4.991.381,40	
501 - MSC - 1.501.0000 Recursos Próprios	0,00	800.000,00	825.200,00	851.193,80	851.193,80	3.327.587,60	
700 - MSC - 1.700.0000 Recursos de Convênios do Governo Federal	0,00	400.000,00	412.600,00	425.596,90	425.596,90	1.663.793,80	
Subfunção: 813 - Lazer	0,00	1.000.000,00	1.031.500,00	1.063.992,25	1.063.992,25	4.159.484,50	
Programa: 2702 - DESENVOLVIMENTO DE AÇÕES DO DESPORTO E LAZER	0,00	1.000.000,00	1.031.500,00	1.063.992,25	1.063.992,25	4.159.484,50	
Ação: 1.61 - EXECUÇÃO DE OBRAS DESTINADAS AO DESPORTO E LAZER (PARQUE	0,00	1.000.000,00	1.031.500,00	1.063.992,25	1.063.992,25	4.159.484,50	
689 - 4.4.90.51.00	0,00	1.000.000,00	1.031.500,00	1.063.992,25	1.063.992,25	4.159.484,50	
501 - MSC - 1.501.0000 Recursos Próprios	0,00	1.000.000,00	1.031.500,00	1.063.992,25	1.063.992,25	4.159.484,50	
Unidade Orçamentária: 2009 - SECRETARIA DE DESENVOLVIMENTO ECONÔMICO E AGRICULT	0,00	6.024.000,00	6.162.181,00	6.356.289,62	6.356.289,62	24.898.760,24	
Função: 4 - Administração	0,00	4.186.000,00	4.317.859,00	4.453.871,53	4.453.871,53	17.411.602,06	
Subfunção: 122 - Administração Geral	0,00	4.186.000,00	4.317.859,00	4.453.871,53	4.453.871,53	17.411.602,06	
Programa: 417 - GESTÃO DA SECRETARIA DE DESENVOLVIMENTO ECONÔMICO E AGRICULTURA	0,00	4.156.000,00	4.286.914,00	4.421.951,77	4.421.951,77	17.286.817,54	
Ação: 1.66 - ESTRUTURAÇÃO DA SECRETARIA DE DESENVOLVIMENTO ECONÔMICO E AGRICULTURA	0,00	15.000,00	15.472,50	15.959,88	15.959,88	62.392,26	
709 - 4.4.90.51.00	0,00	10.000,00	10.315,00	10.639,92	10.639,92	41.594,84	
501 - MSC - 1.501.0000 Recursos Próprios	0,00	10.000,00	10.315,00	10.639,92	10.639,92	41.594,84	
710 - 4.4.90.52.00	0,00	5.000,00	5.157,50	5.319,96	5.319,96	20.797,42	
501 - MSC - 1.501.0000 Recursos Próprios	0,00	5.000,00	5.157,50	5.319,96	5.319,96	20.797,42	
Ação: 2.49 - PAGAMENTO DE PESSOAL DA SECRETARIA DE DESENVOLVIMENTO ECONÔMICO E	0,00	3.313.000,00	3.623.659,50	3.737.804,77	3.737.804,77	14.412.269,04	
615 - 3.1.90.04.00	0,00	1.500.000,00	1.753.550,00	1.808.786,82	1.808.786,82	6.871.123,64	
501 - MSC - 1.501.0000 Recursos Próprios	0,00	1.500.000,00	1.753.550,00	1.808.786,82	1.808.786,82	6.871.123,64	
616 - 3.1.90.11.00	0,00	1.120.000,00	1.155.280,00	1.191.671,32	1.191.671,32	4.658.622,64	
501 - MSC - 1.501.0000 Recursos Próprios	0,00	1.120.000,00	1.155.280,00	1.191.671,32	1.191.671,32	4.658.622,64	
617 - 3.1.90.13.00	0,00	500.000,00	515.750,00	531.996,12	531.996,12	2.079.742,24	
501 - MSC - 1.501.0000 Recursos Próprios	0,00	500.000,00	515.750,00	531.996,12	531.996,12	2.079.742,24	
619 - 3.1.90.92.00	0,00	3.000,00	3.094,50	3.191,98	3.191,98	12.478,46	
501 - MSC - 1.501.0000 Recursos Próprios	0,00	3.000,00	3.094,50	3.191,98	3.191,98	12.478,46	
620 - 3.1.90.93.00	0,00	3.000,00	3.094,50	3.191,98	3.191,98	12.478,46	
501 - MSC - 1.501.0000 Recursos Próprios	0,00	3.000,00	3.094,50	3.191,98	3.191,98	12.478,46	
621 - 3.1.90.94.00	0,00	3.000,00	3.094,50	3.191,98	3.191,98	12.478,46	
501 - MSC - 1.501.0000 Recursos Próprios	0,00	3.000,00	3.094,50	3.191,98	3.191,98	12.478,46	

Prefeitura Municipal de Santa Cruz do Capibaribe

Avenida Padre Zuzinha, 178 - Centro - 55.192-000 - Santa Cruz do Capibaribe/ PE
CNPJ: 10.091.569/0001-63



Usuário: Edicleide Santos

Chave de Autenticação
2005-8935-093

Página
21 / 68

ANEXO DE COMPATIBILIDADE ENTRE PPA E LOA

		PPA 2022 - 2025 - Valores em R\$					
		Valor global	2022	2023	2024	2025	Total
	622 - 3.1.90.96.00	0,00	3.000,00	3.094,50	3.191,98	3.191,98	12.478,46
	501 - MSC - 1.501.0000 Recursos Próprios	0,00	3.000,00	3.094,50	3.191,98	3.191,98	12.478,46
	623 - 3.1.91.13.00	0,00	180.000,00	185.670,00	191.518,60	191.518,60	748.707,20
	501 - MSC - 1.501.0000 Recursos Próprios	0,00	180.000,00	185.670,00	191.518,60	191.518,60	748.707,20
	624 - 3.1.91.92.00	0,00	1.000,00	1.031,50	1.063,99	1.063,99	4.159,48
	501 - MSC - 1.501.0000 Recursos Próprios	0,00	1.000,00	1.031,50	1.063,99	1.063,99	4.159,48
Ação:	2.118 - MANUTENÇÃO DA SECRETARIA DE DESENVOLVIMENTO ECONÔMICO E AGRICULTURA	0,00	428.000,00	544.632,00	561.787,90	561.787,90	2.096.207,80
	618 - 3.3.90.08.00	0,00	3.000,00	3.094,50	3.191,98	3.191,98	12.478,46
	501 - MSC - 1.501.0000 Recursos Próprios	0,00	3.000,00	3.094,50	3.191,98	3.191,98	12.478,46
	625 - 3.3.90.14.00	0,00	10.000,00	10.315,00	10.639,92	10.639,92	41.594,84
	501 - MSC - 1.501.0000 Recursos Próprios	0,00	10.000,00	10.315,00	10.639,92	10.639,92	41.594,84
	626 - 3.3.90.30.00	0,00	50.000,00	51.575,00	53.199,61	53.199,61	207.974,22
	501 - MSC - 1.501.0000 Recursos Próprios	0,00	50.000,00	51.575,00	53.199,61	53.199,61	207.974,22
	627 - 3.3.90.33.00	0,00	10.000,00	10.315,00	10.639,92	10.639,92	41.594,84
	501 - MSC - 1.501.0000 Recursos Próprios	0,00	10.000,00	10.315,00	10.639,92	10.639,92	41.594,84
	707 - 3.3.90.34.00	0,00	2.000,00	2.063,00	2.127,98	2.127,98	8.318,96
	501 - MSC - 1.501.0000 Recursos Próprios	0,00	2.000,00	2.063,00	2.127,98	2.127,98	8.318,96
	628 - 3.3.90.36.00	0,00	40.000,00	41.260,00	42.559,69	42.559,69	166.379,38
	501 - MSC - 1.501.0000 Recursos Próprios	0,00	40.000,00	41.260,00	42.559,69	42.559,69	166.379,38
	629 - 3.3.90.39.00	0,00	300.000,00	412.600,00	425.596,90	425.596,90	1.563.793,80
	501 - MSC - 1.501.0000 Recursos Próprios	0,00	300.000,00	412.600,00	425.596,90	425.596,90	1.563.793,80
	630 - 3.3.90.47.00	0,00	8.000,00	8.252,00	8.511,94	8.511,94	33.275,88
	501 - MSC - 1.501.0000 Recursos Próprios	0,00	8.000,00	8.252,00	8.511,94	8.511,94	33.275,88
	708 - 3.3.90.92.00	0,00	5.000,00	5.157,50	5.319,96	5.319,96	20.797,42
	501 - MSC - 1.501.0000 Recursos Próprios	0,00	5.000,00	5.157,50	5.319,96	5.319,96	20.797,42
Ação:	2.133 - MANUTENÇÃO DE AÇÕES DA AME ANIMAL	0,00	400.000,00	103.150,00	106.399,22	106.399,22	715.948,44
	412 - 3.3.90.30.00	0,00	400.000,00	103.150,00	106.399,22	106.399,22	715.948,44
	501 - MSC - 1.501.0000 Recursos Próprios	0,00	400.000,00	103.150,00	106.399,22	106.399,22	715.948,44
Programa:	1504 - PRAÇAS, PARQUES E ÁREAS DE LAZER	0,00	30.000,00	30.945,00	31.919,76	31.919,76	124.784,52
Ação:	2.135 - MANUTENÇÃO DE PRAÇAS DO MUNICÍPIO (ÁREAS VERDES)	0,00	30.000,00	30.945,00	31.919,76	31.919,76	124.784,52
	406 - 3.3.90.30.00	0,00	20.000,00	20.630,00	21.279,84	21.279,84	83.189,68
	501 - MSC - 1.501.0000 Recursos Próprios	0,00	20.000,00	20.630,00	21.279,84	21.279,84	83.189,68
	407 - 3.3.90.36.00	0,00	5.000,00	5.157,50	5.319,96	5.319,96	20.797,42
	501 - MSC - 1.501.0000 Recursos Próprios	0,00	5.000,00	5.157,50	5.319,96	5.319,96	20.797,42
	408 - 3.3.90.39.00	0,00	5.000,00	5.157,50	5.319,96	5.319,96	20.797,42
	501 - MSC - 1.501.0000 Recursos Próprios	0,00	5.000,00	5.157,50	5.319,96	5.319,96	20.797,42

Prefeitura Municipal de Santa Cruz do Capibaribe

Avenida Padre Zuzinha, 178 - Centro - 55.192-000 - Santa Cruz do Capibaribe/ PE
CNPJ: 10.091.569/0001-63



Usuário: Edicleide Santos

Chave de Autenticação
2005-8935-093

Página
22 / 68

ANEXO DE COMPATIBILIDADE ENTRE PPA E LOA

PPA 2022 - 2025 - Valores em R\$

	Valor global	2022	2023	2024	2025	Total
Função: 15 - Urbanismo	0,00	330.000,00	340.395,00	351.117,44	351.117,44	1.372.629,88
Subfunção: 452 - Serviços Urbanos	0,00	330.000,00	340.395,00	351.117,44	351.117,44	1.372.629,88
Programa: 417 - GESTÃO DA SECRETARIA DE DESENVOLVIMENTO ECONÔMICO E AGRICULTURA	0,00	330.000,00	340.395,00	351.117,44	351.117,44	1.372.629,88
Ação: 2.123 - AÇÕES DE MANUTENÇÃO DO CALÇADÃO	0,00	330.000,00	340.395,00	351.117,44	351.117,44	1.372.629,88
673 - 3.3.90.30.00	0,00	300.000,00	309.450,00	319.197,68	319.197,68	1.247.845,36
501 - MSC - 1.501.0000 Recursos Próprios	0,00	300.000,00	309.450,00	319.197,68	319.197,68	1.247.845,36
674 - 3.3.90.36.00	0,00	10.000,00	10.315,00	10.639,92	10.639,92	41.594,84
501 - MSC - 1.501.0000 Recursos Próprios	0,00	10.000,00	10.315,00	10.639,92	10.639,92	41.594,84
675 - 3.3.90.39.00	0,00	20.000,00	20.630,00	21.279,84	21.279,84	83.189,68
501 - MSC - 1.501.0000 Recursos Próprios	0,00	20.000,00	20.630,00	21.279,84	21.279,84	83.189,68
Função: 18 - Gestão Ambiental	0,00	31.000,00	31.976,50	32.983,75	32.983,75	128.944,00
Subfunção: 541 - Preservação e Conservação Ambiental	0,00	5.000,00	5.157,50	5.319,96	5.319,96	20.797,42
Programa: 1801 - SANTA CRUZ - CIDADE SUSTENTÁVEL	0,00	5.000,00	5.157,50	5.319,96	5.319,96	20.797,42
Ação: 1.54 - ESTRUTURAÇÃO DAS AÇÕES DE PRESERVAÇÃO E CONSERVAÇÃO DO MEIO AMBIENTE,	0,00	5.000,00	5.157,50	5.319,96	5.319,96	20.797,42
668 - 4.4.90.51.00	0,00	5.000,00	5.157,50	5.319,96	5.319,96	20.797,42
501 - MSC - 1.501.0000 Recursos Próprios	0,00	5.000,00	5.157,50	5.319,96	5.319,96	20.797,42
Subfunção: 542 - Controle Ambiental	0,00	21.000,00	21.661,50	22.343,83	22.343,83	87.349,16
Programa: 1801 - SANTA CRUZ - CIDADE SUSTENTÁVEL	0,00	21.000,00	21.661,50	22.343,83	22.343,83	87.349,16
Ação: 2.124 - MANUTENÇÃO DE AÇÕES DE PRESERVAÇÃO E CONTROLE AMBIENTAL, INCLUSIVE	0,00	21.000,00	21.661,50	22.343,83	22.343,83	87.349,16
676 - 3.3.90.30.00	0,00	10.000,00	10.315,00	10.639,92	10.639,92	41.594,84
501 - MSC - 1.501.0000 Recursos Próprios	0,00	10.000,00	10.315,00	10.639,92	10.639,92	41.594,84
677 - 3.3.90.36.00	0,00	5.000,00	5.157,50	5.319,96	5.319,96	20.797,42
501 - MSC - 1.501.0000 Recursos Próprios	0,00	5.000,00	5.157,50	5.319,96	5.319,96	20.797,42
678 - 3.3.90.39.00	0,00	5.000,00	5.157,50	5.319,96	5.319,96	20.797,42
501 - MSC - 1.501.0000 Recursos Próprios	0,00	5.000,00	5.157,50	5.319,96	5.319,96	20.797,42
719 - 3.3.90.47.00	0,00	1.000,00	1.031,50	1.063,99	1.063,99	4.159,48
501 - MSC - 1.501.0000 Recursos Próprios	0,00	1.000,00	1.031,50	1.063,99	1.063,99	4.159,48
Subfunção: 544 - Recursos Hídricos	0,00	5.000,00	5.157,50	5.319,96	5.319,96	20.797,42
Programa: 1701 - INFRAESTRUTURA HÍDRICA E SANITÁRIA	0,00	5.000,00	5.157,50	5.319,96	5.319,96	20.797,42
Ação: 1.68 - EXECUÇÃO DE OBRAS HÍDRICAS E MELHORIAS DE POÇOS E ASSEMBLHADOS.	0,00	5.000,00	5.157,50	5.319,96	5.319,96	20.797,42
711 - 4.4.90.51.00	0,00	5.000,00	5.157,50	5.319,96	5.319,96	20.797,42
501 - MSC - 1.501.0000 Recursos Próprios	0,00	5.000,00	5.157,50	5.319,96	5.319,96	20.797,42
Função: 20 - Agricultura	0,00	1.350.000,00	1.392.525,00	1.436.389,52	1.436.389,52	5.615.304,04
Subfunção: 605 - Abastecimento	0,00	1.030.000,00	1.062.445,00	1.095.912,00	1.095.912,00	4.284.269,00
Programa: 2001 - DESENVOLVIMENTO DA AGRICULTURA SUSTENTÁVEL	0,00	1.030.000,00	1.062.445,00	1.095.912,00	1.095.912,00	4.284.269,00
Ação: 1.69 - CONSTRUÇÃO, REFORMA E/OU AMPLIAÇÃO DE MERCADOS, MATADOUROS, CENTRAIS	0,00	900.000,00	928.350,00	957.593,02	957.593,02	3.743.536,04

Prefeitura Municipal de Santa Cruz do Capibaribe

Avenida Padre Zuzinha, 178 - Centro - 55.192-000 - Santa Cruz do Capibaribe/ PE
CNPJ: 10.091.569/0001-63



Usuário: Edicleide Santos

Chave de Autenticação
2005-8935-093

Página
23 / 68

ANEXO DE COMPATIBILIDADE ENTRE PPA E LOA

		PPA 2022 - 2025 - Valores em R\$					
		Valor global	2022	2023	2024	2025	Total
	712 - 4.4.90.51.00	0,00	900.000,00	928.350,00	957.593,02	957.593,02	3.743.536,04
	501 - MSC - 1.501.0000 Recursos Próprios	0,00	100.000,00	103.150,00	106.399,22	106.399,22	415.948,44
	700 - MSC - 1.700.0000 Recursos de Convênios do Governo Federal	0,00	800.000,00	825.200,00	851.193,80	851.193,80	3.327.587,60
Ação:	2.131 - MANUTENÇÃO DE MERCADOS, MATADOUROS, CENTRAIS DE ABASTECIMENTO E	0,00	130.000,00	134.095,00	138.318,98	138.318,98	540.732,96
	713 - 3.3.90.30.00	0,00	100.000,00	103.150,00	106.399,22	106.399,22	415.948,44
	501 - MSC - 1.501.0000 Recursos Próprios	0,00	100.000,00	103.150,00	106.399,22	106.399,22	415.948,44
	714 - 3.3.90.36.00	0,00	20.000,00	20.630,00	21.279,84	21.279,84	83.189,68
	501 - MSC - 1.501.0000 Recursos Próprios	0,00	20.000,00	20.630,00	21.279,84	21.279,84	83.189,68
	715 - 3.3.90.39.00	0,00	10.000,00	10.315,00	10.639,92	10.639,92	41.594,84
	501 - MSC - 1.501.0000 Recursos Próprios	0,00	10.000,00	10.315,00	10.639,92	10.639,92	41.594,84
Subfunção:	606 - Extensão Rural	0,00	320.000,00	330.080,00	340.477,52	340.477,52	1.331.035,04
Programa:	2001 - DESENVOLVIMENTO DA AGRICULTURA SUSTENTÁVEL	0,00	320.000,00	330.080,00	340.477,52	340.477,52	1.331.035,04
Ação:	1.70 - AQUISIÇÃO DE VEÍCULOS, TRATORES, PATRULHA MECANIZADA, MÁQUINAS E	0,00	320.000,00	330.080,00	340.477,52	340.477,52	1.331.035,04
	716 - 4.4.90.52.00	0,00	320.000,00	330.080,00	340.477,52	340.477,52	1.331.035,04
	501 - MSC - 1.501.0000 Recursos Próprios	0,00	20.000,00	20.630,00	21.279,84	21.279,84	83.189,68
	700 - MSC - 1.700.0000 Recursos de Convênios do Governo Federal	0,00	300.000,00	309.450,00	319.197,68	319.197,68	1.247.845,36
Função:	23 - Comércio e Serviços	0,00	87.000,00	38.165,50	39.367,70	39.367,70	203.900,90
Subfunção:	695 - Turismo	0,00	87.000,00	38.165,50	39.367,70	39.367,70	203.900,90
Programa:	2302 - PROMOÇÃO E DESENVOLVIMENTO DO TURISMO	0,00	87.000,00	38.165,50	39.367,70	39.367,70	203.900,90
Ação:	1.14 - PROMOÇÃO DE INFRA ESTRUTURA TURISTICA E DESENVOLVIMENTO ECONOMICO.	0,00	5.000,00	5.157,50	5.319,96	5.319,96	20.797,42
	631 - 4.4.90.52.00	0,00	5.000,00	5.157,50	5.319,96	5.319,96	20.797,42
	501 - MSC - 1.501.0000 Recursos Próprios	0,00	5.000,00	5.157,50	5.319,96	5.319,96	20.797,42
Ação:	2.39 - MANUTENÇÃO DAS AÇÕES DE PROMOÇÃO DO TURISMO LOCAL E DESENVOLVIMENTO	0,00	82.000,00	33.008,00	34.047,74	34.047,74	183.103,48
	633 - 3.3.90.30.00	0,00	30.000,00	10.315,00	10.639,92	10.639,92	61.594,84
	501 - MSC - 1.501.0000 Recursos Próprios	0,00	30.000,00	10.315,00	10.639,92	10.639,92	61.594,84
	634 - 3.3.90.36.00	0,00	20.000,00	10.315,00	10.639,92	10.639,92	51.594,84
	501 - MSC - 1.501.0000 Recursos Próprios	0,00	20.000,00	10.315,00	10.639,92	10.639,92	51.594,84
	635 - 3.3.90.39.00	0,00	20.000,00	10.315,00	10.639,92	10.639,92	51.594,84
	501 - MSC - 1.501.0000 Recursos Próprios	0,00	20.000,00	10.315,00	10.639,92	10.639,92	51.594,84
	636 - 3.3.90.47.00	0,00	12.000,00	2.063,00	2.127,98	2.127,98	18.318,96
	501 - MSC - 1.501.0000 Recursos Próprios	0,00	12.000,00	2.063,00	2.127,98	2.127,98	18.318,96
Função:	26 - Transporte	0,00	40.000,00	41.260,00	42.559,68	42.559,68	166.379,36
Subfunção:	782 - Transporte Rodoviário	0,00	40.000,00	41.260,00	42.559,68	42.559,68	166.379,36
Programa:	2602 - INFRAESTRUTURA EM TRANSPORTE	0,00	40.000,00	41.260,00	42.559,68	42.559,68	166.379,36
Ação:	2.134 - MANUTENÇÃO E CONSERVAÇÃO DE ESTRADAS E VIAS DE ACESSO DO MUNICÍPIO.	0,00	40.000,00	41.260,00	42.559,68	42.559,68	166.379,36
	727 - 3.3.90.30.00	0,00	10.000,00	10.315,00	10.639,92	10.639,92	41.594,84

Prefeitura Municipal de Santa Cruz do Capibaribe

Avenida Padre Zuzinha, 178 - Centro - 55.192-000 - Santa Cruz do Capibaribe/ PE
CNPJ: 10.091.569/0001-63



Usuário: Edicleide Santos

Chave de Autenticação
2005-8935-093

Página
24 / 68

ANEXO DE COMPATIBILIDADE ENTRE PPA E LOA

		PPA 2022 - 2025 - Valores em R\$					
		Valor global	2022	2023	2024	2025	Total
501 - MSC - 1.501.0000 Recursos Próprios		0,00	10.000,00	10.315,00	10.639,92	10.639,92	41.594,84
728 - 3.3.90.36.00		0,00	10.000,00	10.315,00	10.639,92	10.639,92	41.594,84
501 - MSC - 1.501.0000 Recursos Próprios		0,00	10.000,00	10.315,00	10.639,92	10.639,92	41.594,84
729 - 3.3.90.39.00		0,00	20.000,00	20.630,00	21.279,84	21.279,84	83.189,68
501 - MSC - 1.501.0000 Recursos Próprios		0,00	20.000,00	20.630,00	21.279,84	21.279,84	83.189,68
Unidade Orçamentária: 2010 - SECRETARIA DE SERVIÇOS PÚBLICOS		0,00	15.083.000,00	15.403.389,50	15.888.596,23	15.888.596,23	62.263.581,96
Função: 15 - Urbanismo		0,00	10.603.000,00	10.936.994,50	11.281.509,80	11.281.509,80	44.103.014,10
Subfunção: 122 - Administração Geral		0,00	4.133.000,00	4.263.189,50	4.397.479,96	4.397.479,96	17.191.149,42
Programa: 416 - GESTÃO DOS SERVIÇOS PÚBLICOS.		0,00	4.133.000,00	4.263.189,50	4.397.479,96	4.397.479,96	17.191.149,42
Ação: 1.24 - REEQUIPAMENTO DA SECRETARIA DE SERVIÇOS PÚBLICOS: AQUISIÇÃO DE VEÍCULOS,		0,00	100.000,00	103.150,00	106.399,22	106.399,22	415.948,44
584 - 4.4.90.52.00		0,00	100.000,00	103.150,00	106.399,22	106.399,22	415.948,44
501 - MSC - 1.501.0000 Recursos Próprios		0,00	50.000,00	51.575,00	53.199,61	53.199,61	207.974,22
700 - MSC - 1.700.0000 Recursos de Convênios do Governo Federal		0,00	50.000,00	51.575,00	53.199,61	53.199,61	207.974,22
Ação: 2.50 - PAGAMENTO DE PESSOAL DA SECRETARIA DE SERVIÇOS PÚBLICOS		0,00	3.745.000,00	3.862.967,50	3.984.650,99	3.984.650,99	15.577.269,48
585 - 3.1.90.04.00		0,00	1.800.000,00	1.856.700,00	1.915.186,05	1.915.186,05	7.487.072,10
501 - MSC - 1.501.0000 Recursos Próprios		0,00	1.800.000,00	1.856.700,00	1.915.186,05	1.915.186,05	7.487.072,10
586 - 3.1.90.11.00		0,00	1.100.000,00	1.134.650,00	1.170.391,48	1.170.391,48	4.575.432,96
501 - MSC - 1.501.0000 Recursos Próprios		0,00	1.100.000,00	1.134.650,00	1.170.391,48	1.170.391,48	4.575.432,96
587 - 3.1.90.13.00		0,00	620.000,00	639.530,00	659.675,19	659.675,19	2.578.880,38
501 - MSC - 1.501.0000 Recursos Próprios		0,00	620.000,00	639.530,00	659.675,19	659.675,19	2.578.880,38
589 - 3.1.90.92.00		0,00	3.000,00	3.094,50	3.191,98	3.191,98	12.478,46
501 - MSC - 1.501.0000 Recursos Próprios		0,00	3.000,00	3.094,50	3.191,98	3.191,98	12.478,46
590 - 3.1.90.93.00		0,00	3.000,00	3.094,50	3.191,98	3.191,98	12.478,46
501 - MSC - 1.501.0000 Recursos Próprios		0,00	3.000,00	3.094,50	3.191,98	3.191,98	12.478,46
593 - 3.1.90.94.00		0,00	3.000,00	3.094,50	3.191,98	3.191,98	12.478,46
501 - MSC - 1.501.0000 Recursos Próprios		0,00	3.000,00	3.094,50	3.191,98	3.191,98	12.478,46
594 - 3.1.90.96.00		0,00	3.000,00	3.094,50	3.191,98	3.191,98	12.478,46
501 - MSC - 1.501.0000 Recursos Próprios		0,00	3.000,00	3.094,50	3.191,98	3.191,98	12.478,46
595 - 3.1.91.13.00		0,00	210.000,00	216.615,00	223.438,37	223.438,37	873.491,74
501 - MSC - 1.501.0000 Recursos Próprios		0,00	210.000,00	216.615,00	223.438,37	223.438,37	873.491,74
596 - 3.1.91.92.00		0,00	3.000,00	3.094,50	3.191,98	3.191,98	12.478,46
501 - MSC - 1.501.0000 Recursos Próprios		0,00	3.000,00	3.094,50	3.191,98	3.191,98	12.478,46
Ação: 2.116 - GESTÃO ADMINISTRATIVA DA SECRETARIA DE SERVIÇOS PÚBLICOS		0,00	288.000,00	297.072,00	306.429,75	306.429,75	1.197.931,50
588 - 3.3.90.08.00		0,00	2.000,00	2.063,00	2.127,98	2.127,98	8.318,96
501 - MSC - 1.501.0000 Recursos Próprios		0,00	2.000,00	2.063,00	2.127,98	2.127,98	8.318,96
601 - 3.3.90.14.00		0,00	5.000,00	5.157,50	5.319,96	5.319,96	20.797,42
501 - MSC - 1.501.0000 Recursos Próprios		0,00	5.000,00	5.157,50	5.319,96	5.319,96	20.797,42

Prefeitura Municipal de Santa Cruz do Capibaribe

Avenida Padre Zuzinha, 178 - Centro - 55.192-000 - Santa Cruz do Capibaribe/ PE
CNPJ: 10.091.569/0001-63



Usuário: Edicleide Santos

Chave de Autenticação
2005-8935-093

Página
25 / 68

ANEXO DE COMPATIBILIDADE ENTRE PPA E LOA

		PPA 2022 - 2025 - Valores em R\$					
		Valor global	2022	2023	2024	2025	Total
	602 - 3.3.90.30.00	0,00	100.000,00	103.150,00	106.399,22	106.399,22	415.948,44
	501 - MSC - 1.501.0000 Recursos Próprios	0,00	100.000,00	103.150,00	106.399,22	106.399,22	415.948,44
	603 - 3.3.90.33.00	0,00	5.000,00	5.157,50	5.319,96	5.319,96	20.797,42
	501 - MSC - 1.501.0000 Recursos Próprios	0,00	5.000,00	5.157,50	5.319,96	5.319,96	20.797,42
	604 - 3.3.90.34.00	0,00	10.000,00	10.315,00	10.639,92	10.639,92	41.594,84
	501 - MSC - 1.501.0000 Recursos Próprios	0,00	10.000,00	10.315,00	10.639,92	10.639,92	41.594,84
	605 - 3.3.90.36.00	0,00	5.000,00	5.157,50	5.319,96	5.319,96	20.797,42
	501 - MSC - 1.501.0000 Recursos Próprios	0,00	5.000,00	5.157,50	5.319,96	5.319,96	20.797,42
	606 - 3.3.90.39.00	0,00	160.000,00	165.040,00	170.238,76	170.238,76	665.517,52
	501 - MSC - 1.501.0000 Recursos Próprios	0,00	160.000,00	165.040,00	170.238,76	170.238,76	665.517,52
	607 - 3.3.90.47.00	0,00	1.000,00	1.031,50	1.063,99	1.063,99	4.159,48
	501 - MSC - 1.501.0000 Recursos Próprios	0,00	1.000,00	1.031,50	1.063,99	1.063,99	4.159,48
Subfunção:	451 - Infra-Estrutura Urbana	0,00	300.000,00	309.450,00	319.197,67	319.197,67	1.247.845,34
Programa:	1501 - INFRAESTRUTURA URBANA E MOBILIDADE	0,00	300.000,00	309.450,00	319.197,67	319.197,67	1.247.845,34
Ação:	2.132 - MANUTENÇÃO E REPOSIÇÃO DE CALÇAMENTO E RECAPEAMENTO ASFÁLTICO.	0,00	300.000,00	309.450,00	319.197,67	319.197,67	1.247.845,34
	717 - 3.3.90.30.00	0,00	50.000,00	51.575,00	53.199,61	53.199,61	207.974,22
	501 - MSC - 1.501.0000 Recursos Próprios	0,00	50.000,00	51.575,00	53.199,61	53.199,61	207.974,22
	718 - 3.3.90.39.00	0,00	250.000,00	257.875,00	265.998,06	265.998,06	1.039.871,12
	501 - MSC - 1.501.0000 Recursos Próprios	0,00	250.000,00	257.875,00	265.998,06	265.998,06	1.039.871,12
Subfunção:	452 - Serviços Urbanos	0,00	6.170.000,00	6.364.355,00	6.564.832,17	6.564.832,17	25.664.019,34
Programa:	1502 - SERVIÇOS FUNERÁRIOS	0,00	30.000,00	30.945,00	31.919,76	31.919,76	124.784,52
Ação:	2.128 - MANUTENÇÃO DE CEMITÉRIOS PÚBLICOS MUNICIPAIS	0,00	30.000,00	30.945,00	31.919,76	31.919,76	124.784,52
	693 - 3.3.90.30.00	0,00	10.000,00	10.315,00	10.639,92	10.639,92	41.594,84
	501 - MSC - 1.501.0000 Recursos Próprios	0,00	10.000,00	10.315,00	10.639,92	10.639,92	41.594,84
	694 - 3.3.90.36.00	0,00	10.000,00	10.315,00	10.639,92	10.639,92	41.594,84
	501 - MSC - 1.501.0000 Recursos Próprios	0,00	10.000,00	10.315,00	10.639,92	10.639,92	41.594,84
	695 - 3.3.90.39.00	0,00	10.000,00	10.315,00	10.639,92	10.639,92	41.594,84
	501 - MSC - 1.501.0000 Recursos Próprios	0,00	10.000,00	10.315,00	10.639,92	10.639,92	41.594,84
Programa:	1503 - CIDADE LIMPA - VIAS E LOGRADOUROS URBANOS	0,00	6.130.000,00	6.323.095,00	6.522.272,49	6.522.272,49	25.497.639,98
Ação:	1.63 - AQUISIÇÃO DE VEÍCULOS, MÁQUINAS E EQUIPAMENTOS DIVERSOS, INCLUSIVE	0,00	90.000,00	92.835,00	95.759,30	95.759,30	374.353,60
	701 - 4.4.90.52.00	0,00	90.000,00	92.835,00	95.759,30	95.759,30	374.353,60
	501 - MSC - 1.501.0000 Recursos Próprios	0,00	40.000,00	41.260,00	42.559,69	42.559,69	166.379,38
	700 - MSC - 1.700.0000 Recursos de Convênios do Governo Federal	0,00	50.000,00	51.575,00	53.199,61	53.199,61	207.974,22
Ação:	2.130 - MANUTENÇÃO DA LIMPEZA URBANA E COLETA DE LIXO NO MUNICÍPIO, INCLUSIVE O	0,00	6.040.000,00	6.230.260,00	6.426.513,19	6.426.513,19	25.123.286,38
	702 - 3.3.90.30.00	0,00	30.000,00	30.945,00	31.919,77	31.919,77	124.784,54
	501 - MSC - 1.501.0000 Recursos Próprios	0,00	30.000,00	30.945,00	31.919,77	31.919,77	124.784,54

Prefeitura Municipal de Santa Cruz do Capibaribe

Avenida Padre Zuzinha, 178 - Centro - 55.192-000 - Santa Cruz do Capibaribe/ PE
CNPJ: 10.091.569/0001-63



Usuário: Edicleide Santos

Chave de Autenticação
2005-8935-093

Página
26 / 68

ANEXO DE COMPATIBILIDADE ENTRE PPA E LOA

		PPA 2022 - 2025 - Valores em R\$					
		Valor global	2022	2023	2024	2025	Total
703 - 3.3.90.36.00		0,00	10.000,00	10.315,00	10.639,92	10.639,92	41.594,84
501 - MSC - 1.501.0000 Recursos Próprios		0,00	10.000,00	10.315,00	10.639,92	10.639,92	41.594,84
704 - 3.3.90.39.00		0,00	6.000.000,00	6.189.000,00	6.383.953,50	6.383.953,50	24.956.907,00
501 - MSC - 1.501.0000 Recursos Próprios		0,00	6.000.000,00	6.189.000,00	6.383.953,50	6.383.953,50	24.956.907,00
Programa:	1504 - PRAÇAS, PARQUES E ÁREAS DE LAZER	0,00	10.000,00	10.315,00	10.639,92	10.639,92	41.594,84
Ação:	2.156 - MANUTENÇÃO DE PRAÇAS DO MUNICÍPIO (SERVIÇOS PÚBLICOS)	0,00	10.000,00	10.315,00	10.639,92	10.639,92	41.594,84
881 - 3.3.90.30.00		0,00	2.000,00	2.063,00	2.127,98	2.127,98	8.318,96
501 - MSC - 1.501.0000 Recursos Próprios		0,00	2.000,00	2.063,00	2.127,98	2.127,98	8.318,96
882 - 3.3.90.36.00		0,00	3.000,00	3.094,50	3.191,98	3.191,98	12.478,46
501 - MSC - 1.501.0000 Recursos Próprios		0,00	3.000,00	3.094,50	3.191,98	3.191,98	12.478,46
883 - 3.3.90.39.00		0,00	5.000,00	5.157,50	5.319,96	5.319,96	20.797,42
501 - MSC - 1.501.0000 Recursos Próprios		0,00	5.000,00	5.157,50	5.319,96	5.319,96	20.797,42
Função:	17 - Saneamento	0,00	450.000,00	309.450,00	319.197,67	319.197,67	1.397.845,34
Subfunção:	511 - Saneamento Básico Rural	0,00	200.000,00	51.575,00	53.199,61	53.199,61	357.974,22
Programa:	1701 - INFRAESTRUTURA HÍDRICA E SANITÁRIA	0,00	200.000,00	51.575,00	53.199,61	53.199,61	357.974,22
Ação:	1.64 - EXECUÇÃO DE OBRAS DE SANEAMENTO EM VILAS DO MUNICÍPIO, INCLUINDO	0,00	200.000,00	51.575,00	53.199,61	53.199,61	357.974,22
705 - 4.4.90.51.00		0,00	200.000,00	51.575,00	53.199,61	53.199,61	357.974,22
501 - MSC - 1.501.0000 Recursos Próprios		0,00	200.000,00	51.575,00	53.199,61	53.199,61	357.974,22
Subfunção:	512 - Saneamento Básico Urbano	0,00	250.000,00	257.875,00	265.998,06	265.998,06	1.039.871,12
Programa:	1701 - INFRAESTRUTURA HÍDRICA E SANITÁRIA	0,00	250.000,00	257.875,00	265.998,06	265.998,06	1.039.871,12
Ação:	1.65 - EXECUÇÃO DE OBRAS DE SANEAMENTO URBANO, INCLUINDO MELHORIAS	0,00	250.000,00	257.875,00	265.998,06	265.998,06	1.039.871,12
706 - 4.4.90.51.00		0,00	250.000,00	257.875,00	265.998,06	265.998,06	1.039.871,12
501 - MSC - 1.501.0000 Recursos Próprios		0,00	250.000,00	257.875,00	265.998,06	265.998,06	1.039.871,12
Função:	25 - Energia	0,00	4.030.000,00	4.156.945,00	4.287.888,76	4.287.888,76	16.762.722,52
Subfunção:	452 - Serviços Urbanos	0,00	4.030.000,00	4.156.945,00	4.287.888,76	4.287.888,76	16.762.722,52
Programa:	2501 - ILUMINA SANTA CRUZ - ILUMINAÇÃO PÚBLICA EFICIENTE	0,00	4.030.000,00	4.156.945,00	4.287.888,76	4.287.888,76	16.762.722,52
Ação:	1.62 - EXPANSÃO DA REDE DE ILUMINAÇÃO PÚBLICA, INCLUINDO AQUISIÇÃO DE PEÇAS,	0,00	60.000,00	61.890,00	63.839,53	63.839,53	249.569,06
696 - 4.4.90.51.00		0,00	10.000,00	10.315,00	10.639,92	10.639,92	41.594,84
501 - MSC - 1.501.0000 Recursos Próprios		0,00	10.000,00	10.315,00	10.639,92	10.639,92	41.594,84
697 - 4.4.90.52.00		0,00	50.000,00	51.575,00	53.199,61	53.199,61	207.974,22
501 - MSC - 1.501.0000 Recursos Próprios		0,00	50.000,00	51.575,00	53.199,61	53.199,61	207.974,22
Ação:	2.129 - MANUTENÇÃO DE AÇÕES DE MELHORIA DA ILUMINAÇÃO PÚBLICA	0,00	3.970.000,00	4.095.055,00	4.224.049,23	4.224.049,23	16.513.153,46
698 - 3.3.90.30.00		0,00	450.000,00	464.175,00	478.796,51	478.796,51	1.871.768,02
501 - MSC - 1.501.0000 Recursos Próprios		0,00	450.000,00	464.175,00	478.796,51	478.796,51	1.871.768,02
699 - 3.3.90.36.00		0,00	20.000,00	20.630,00	21.279,84	21.279,84	83.189,68
501 - MSC - 1.501.0000 Recursos Próprios		0,00	20.000,00	20.630,00	21.279,84	21.279,84	83.189,68

Prefeitura Municipal de Santa Cruz do Capibaribe

Avenida Padre Zuzinha, 178 - Centro - 55.192-000 - Santa Cruz do Capibaribe/ PE
CNPJ: 10.091.569/0001-63



Usuário: Edicleide Santos

Chave de Autenticação
2005-8935-093

Página
27 / 68

ANEXO DE COMPATIBILIDADE ENTRE PPA E LOA

	Valor global	2022	2023	2024	2025	Total
						PPA 2022 - 2025 - Valores em R\$
700 - 3.3.90.39.00	0,00	3.500.000,00	3.610.250,00	3.723.972,88	3.723.972,88	14.558.195,76
501 - MSC - 1.501.0000 Recursos Próprios	0,00	3.500.000,00	3.610.250,00	3.723.972,88	3.723.972,88	14.558.195,76
Unidade Orçamentária: 2011 - FUNDO DE PROTEÇÃO DE ANIMAIS DE PEQUENO PORTE	0,00	31.000,00	11.346,50	11.703,92	11.703,92	65.754,34
Função: 18 - Gestão Ambiental	0,00	31.000,00	11.346,50	11.703,92	11.703,92	65.754,34
Subfunção: 542 - Controle Ambiental	0,00	31.000,00	11.346,50	11.703,92	11.703,92	65.754,34
Programa: 415 - PROTEÇÃO DE ANIMAIS DE PEQUENO PORTE	0,00	31.000,00	11.346,50	11.703,92	11.703,92	65.754,34
Ação: 2.57 - MANUTENÇÃO DAS ATIVIDADES PARA PROTEÇÃO DE ANIMAIS DE PEQUENO PORTE.	0,00	31.000,00	11.346,50	11.703,92	11.703,92	65.754,34
238 - 3.3.90.30.00	0,00	15.000,00	5.157,50	5.319,96	5.319,96	30.797,42
501 - MSC - 1.501.0000 Recursos Próprios	0,00	15.000,00	5.157,50	5.319,96	5.319,96	30.797,42
239 - 3.3.90.36.00	0,00	8.000,00	3.094,50	3.191,98	3.191,98	17.478,46
501 - MSC - 1.501.0000 Recursos Próprios	0,00	8.000,00	3.094,50	3.191,98	3.191,98	17.478,46
240 - 3.3.90.39.00	0,00	8.000,00	3.094,50	3.191,98	3.191,98	17.478,46
501 - MSC - 1.501.0000 Recursos Próprios	0,00	8.000,00	3.094,50	3.191,98	3.191,98	17.478,46
Unidade Orçamentária: 2012 - CONSÓRCIO PÚBLICO - COMUPE	0,00	5.600,00	5.776,40	5.958,36	5.958,36	23.293,12
Função: 28 - Encargos Especiais	0,00	5.600,00	5.776,40	5.958,36	5.958,36	23.293,12
Subfunção: 843 - Serviço da Dívida Interna	0,00	3.000,00	3.094,50	3.191,98	3.191,98	12.478,46
Programa: 0 - Operações Especiais	0,00	3.000,00	3.094,50	3.191,98	3.191,98	12.478,46
Ação: 0.11 - DECISÕES JUDICIAIS	0,00	3.000,00	3.094,50	3.191,98	3.191,98	12.478,46
861 - 3.1.90.91.00	0,00	1.500,00	1.547,25	1.595,99	1.595,99	6.239,23
803 - MSC - 1.800.0000 Recursos Próprios dos Consórcios	0,00	1.500,00	1.547,25	1.595,99	1.595,99	6.239,23
862 - 3.3.90.91.00	0,00	1.500,00	1.547,25	1.595,99	1.595,99	6.239,23
803 - MSC - 1.800.0000 Recursos Próprios dos Consórcios	0,00	1.500,00	1.547,25	1.595,99	1.595,99	6.239,23
Subfunção: 846 - Outros Encargos Especiais	0,00	2.600,00	2.681,90	2.766,38	2.766,38	10.814,66
Programa: 0 - Operações Especiais	0,00	2.600,00	2.681,90	2.766,38	2.766,38	10.814,66
Ação: 0.12 - INDENIZAÇÕES E RESTITUIÇÕES DIVERSAS	0,00	2.600,00	2.681,90	2.766,38	2.766,38	10.814,66
864 - 3.1.90.94.00	0,00	1.600,00	1.650,40	1.702,39	1.702,39	6.655,18
803 - MSC - 1.800.0000 Recursos Próprios dos Consórcios	0,00	1.600,00	1.650,40	1.702,39	1.702,39	6.655,18
863 - 3.3.90.93.00	0,00	1.000,00	1.031,50	1.063,99	1.063,99	4.159,48
803 - MSC - 1.800.0000 Recursos Próprios dos Consórcios	0,00	1.000,00	1.031,50	1.063,99	1.063,99	4.159,48
Unidade Gestora: 129002 - Câmara Municipal de Vereadores de Santa Cruz do Capibarib	0,00	7.890.000,00	8.138.535,00	8.394.898,81	8.394.898,81	32.818.332,62
Unidade Orçamentária: 1001 - CORPO DELIBERATIVO E SECRETARIA	0,00	7.890.000,00	8.138.535,00	8.394.898,81	8.394.898,81	32.818.332,62
Função: 1 - Legislativa	0,00	7.890.000,00	8.138.535,00	8.394.898,81	8.394.898,81	32.818.332,62
Subfunção: 31 - Ação Legislativa	0,00	7.890.000,00	8.138.535,00	8.394.898,81	8.394.898,81	32.818.332,62
Programa: 1 - AÇÃO LEGISLATIVA	0,00	6.640.000,00	6.849.160,00	7.064.908,50	7.064.908,50	27.618.977,00
Ação: 1.2 - AMORTIZAÇÃO DA DÍVIDA CONTRATADA	0,00	50.000,00	51.575,00	53.199,61	53.199,61	207.974,22
33 - 4.6.90.71.00	0,00	50.000,00	51.575,00	53.199,61	53.199,61	207.974,22

Prefeitura Municipal de Santa Cruz do Capibaribe

Avenida Padre Zuzinha, 178 - Centro - 55.192-000 - Santa Cruz do Capibaribe/ PE
CNPJ: 10.091.569/0001-63



Usuário: Edicleide Santos

Chave de Autenticação
2005-8935-093

Página
28 / 68

ANEXO DE COMPATIBILIDADE ENTRE PPA E LOA

		PPA 2022 - 2025 - Valores em R\$					
		Valor global	2022	2023	2024	2025	Total
	501 - MSC - 1.501.0000 Recursos Próprios	0,00	50.000,00	51.575,00	53.199,61	53.199,61	207.974,22
Ação:	1.3 - AMPLIAÇÃO E RESTAURAÇÃO DO PRED. DA CAMARA	0,00	50.000,00	51.575,00	53.199,61	53.199,61	207.974,22
	34 - 4.4.90.51.00	0,00	50.000,00	51.575,00	53.199,61	53.199,61	207.974,22
	501 - MSC - 1.501.0000 Recursos Próprios	0,00	50.000,00	51.575,00	53.199,61	53.199,61	207.974,22
Ação:	1.4 - REEQUIPAMENTO DA UNIDADE	0,00	150.000,00	154.725,00	159.598,84	159.598,84	623.922,68
	35 - 4.4.90.52.00	0,00	150.000,00	154.725,00	159.598,84	159.598,84	623.922,68
	501 - MSC - 1.501.0000 Recursos Próprios	0,00	150.000,00	154.725,00	159.598,84	159.598,84	623.922,68
Ação:	2.8 - DIVULGAÇÃO INSTITUCIONAL DO PODER LEGISLATIVO	0,00	100.000,00	103.150,00	106.399,22	106.399,22	415.948,44
	36 - 3.3.90.39.00	0,00	100.000,00	103.150,00	106.399,22	106.399,22	415.948,44
	501 - MSC - 1.501.0000 Recursos Próprios	0,00	100.000,00	103.150,00	106.399,22	106.399,22	415.948,44
Ação:	2.9 - MANUTENÇÃO DAS ATIVIDADES ADMINISTRATIVAS	0,00	3.250.000,00	3.352.375,00	3.457.974,79	3.457.974,79	13.518.324,58
	37 - 3.1.90.11.00	0,00	2.020.000,00	2.083.630,00	2.149.264,34	2.149.264,34	8.402.158,68
	501 - MSC - 1.501.0000 Recursos Próprios	0,00	2.020.000,00	2.083.630,00	2.149.264,34	2.149.264,34	8.402.158,68
	38 - 3.1.90.91.00	0,00	10.000,00	10.315,00	10.639,92	10.639,92	41.594,84
	501 - MSC - 1.501.0000 Recursos Próprios	0,00	10.000,00	10.315,00	10.639,92	10.639,92	41.594,84
	39 - 3.1.90.94.00	0,00	20.000,00	20.630,00	21.279,84	21.279,84	83.189,68
	501 - MSC - 1.501.0000 Recursos Próprios	0,00	20.000,00	20.630,00	21.279,84	21.279,84	83.189,68
	40 - 3.3.90.14.00	0,00	50.000,00	51.575,00	53.199,61	53.199,61	207.974,22
	501 - MSC - 1.501.0000 Recursos Próprios	0,00	50.000,00	51.575,00	53.199,61	53.199,61	207.974,22
	41 - 3.3.90.30.00	0,00	260.000,00	268.190,00	276.637,98	276.637,98	1.081.465,96
	501 - MSC - 1.501.0000 Recursos Próprios	0,00	260.000,00	268.190,00	276.637,98	276.637,98	1.081.465,96
	42 - 3.3.90.35.00	0,00	120.000,00	123.780,00	127.679,07	127.679,07	499.138,14
	501 - MSC - 1.501.0000 Recursos Próprios	0,00	120.000,00	123.780,00	127.679,07	127.679,07	499.138,14
	43 - 3.3.90.36.00	0,00	130.000,00	134.095,00	138.318,99	138.318,99	540.732,98
	501 - MSC - 1.501.0000 Recursos Próprios	0,00	130.000,00	134.095,00	138.318,99	138.318,99	540.732,98
	44 - 3.3.90.39.00	0,00	200.000,00	206.300,00	212.798,45	212.798,45	831.896,90
	501 - MSC - 1.501.0000 Recursos Próprios	0,00	200.000,00	206.300,00	212.798,45	212.798,45	831.896,90
	45 - 3.3.90.46.00	0,00	400.000,00	412.600,00	425.596,90	425.596,90	1.663.793,80
	501 - MSC - 1.501.0000 Recursos Próprios	0,00	400.000,00	412.600,00	425.596,90	425.596,90	1.663.793,80
	46 - 3.3.90.92.00	0,00	40.000,00	41.260,00	42.559,69	42.559,69	166.379,38
	501 - MSC - 1.501.0000 Recursos Próprios	0,00	40.000,00	41.260,00	42.559,69	42.559,69	166.379,38
Ação:	2.10 - MANUTENÇÃO DAS ATIVIDADES LEGISLATIVAS	0,00	2.920.000,00	3.011.980,00	3.106.857,37	3.106.857,37	12.145.694,74
	47 - 3.1.90.11.00	0,00	2.800.000,00	2.888.200,00	2.979.178,30	2.979.178,30	11.646.556,60
	501 - MSC - 1.501.0000 Recursos Próprios	0,00	2.800.000,00	2.888.200,00	2.979.178,30	2.979.178,30	11.646.556,60
	48 - 3.3.90.14.00	0,00	120.000,00	123.780,00	127.679,07	127.679,07	499.138,14
	501 - MSC - 1.501.0000 Recursos Próprios	0,00	120.000,00	123.780,00	127.679,07	127.679,07	499.138,14

Prefeitura Municipal de Santa Cruz do Capibaribe

Avenida Padre Zuzinha, 178 - Centro - 55.192-000 - Santa Cruz do Capibaribe/ PE
CNPJ: 10.091.569/0001-63



Usuário: Edicleide Santos

Chave de Autenticação
2005-8935-093

Página
29 / 68

ANEXO DE COMPATIBILIDADE ENTRE PPA E LOA

		Valor global	2022	2023	2024	2025	Total
		PPA 2022 - 2025 - Valores em R\$					
Ação:	2.11 - MANUTENÇÃO VERBA INDENIZATORIA	0,00	100.000,00	103.150,00	106.399,22	106.399,22	415.948,44
	49 - 3.3.90.93.00	0,00	100.000,00	103.150,00	106.399,22	106.399,22	415.948,44
	501 - MSC - 1.501.0000 Recursos Próprios	0,00	100.000,00	103.150,00	106.399,22	106.399,22	415.948,44
Ação:	2.12 - RECEPÇÕES, HOSPEDAGENS E HOMENAGENS	0,00	20.000,00	20.630,00	21.279,84	21.279,84	83.189,68
	50 - 3.3.90.30.00	0,00	10.000,00	10.315,00	10.639,92	10.639,92	41.594,84
	501 - MSC - 1.501.0000 Recursos Próprios	0,00	10.000,00	10.315,00	10.639,92	10.639,92	41.594,84
	51 - 3.3.90.36.00	0,00	10.000,00	10.315,00	10.639,92	10.639,92	41.594,84
	501 - MSC - 1.501.0000 Recursos Próprios	0,00	10.000,00	10.315,00	10.639,92	10.639,92	41.594,84
Programa:	492 - PREVIDÊNCIA SOCIAL A SEGURADOS	0,00	1.250.000,00	1.289.375,00	1.329.990,31	1.329.990,31	5.199.355,62
Ação:	2.13 - CONTRIBUIÇÃO PREVIDENCIÁRIA E FGTS	0,00	1.250.000,00	1.289.375,00	1.329.990,31	1.329.990,31	5.199.355,62
	52 - 3.1.90.13.00	0,00	1.050.000,00	1.083.075,00	1.117.191,86	1.117.191,86	4.367.458,72
	501 - MSC - 1.501.0000 Recursos Próprios	0,00	1.050.000,00	1.083.075,00	1.117.191,86	1.117.191,86	4.367.458,72
	53 - 3.1.91.13.00	0,00	200.000,00	206.300,00	212.798,45	212.798,45	831.896,90
	501 - MSC - 1.501.0000 Recursos Próprios	0,00	200.000,00	206.300,00	212.798,45	212.798,45	831.896,90
Unidade Gestora:	129003 - Fundo Municipal de Saúde de Santa Cruz do Capibaribe	0,00	55.737.000,00	57.492.715,50	59.303.736,01	59.303.736,01	231.837.187,52
Unidade Orçamentária:	3001 - SECRETARIA DE SAÚDE	0,00	14.500,00	14.956,75	15.427,88	15.427,88	60.312,51
Função:	10 - Saúde	0,00	14.500,00	14.956,75	15.427,88	15.427,88	60.312,51
Subfunção:	122 - Administração Geral	0,00	14.500,00	14.956,75	15.427,88	15.427,88	60.312,51
Programa:	1001 - DESENVOLVIMENTO ADMINISTRATIVO DA SAÚDE	0,00	14.500,00	14.956,75	15.427,88	15.427,88	60.312,51
Ação:	2.149 - GESTÃO TÉCNICA E ADMINISTRATIVA DA SECRETARIA	0,00	14.500,00	14.956,75	15.427,88	15.427,88	60.312,51
	837 - 3.3.90.30.00	0,00	2.000,00	2.063,00	2.127,98	2.127,98	8.318,96
	503 - MSC - 1.500.1002 15% de Impostos e Transferência para a Saúde (LC nº 141/2012)	0,00	2.000,00	2.063,00	2.127,98	2.127,98	8.318,96
	838 - 3.3.90.36.00	0,00	2.000,00	2.063,00	2.127,98	2.127,98	8.318,96
	503 - MSC - 1.500.1002 15% de Impostos e Transferência para a Saúde (LC nº 141/2012)	0,00	2.000,00	2.063,00	2.127,98	2.127,98	8.318,96
	839 - 3.3.90.39.00	0,00	10.000,00	10.315,00	10.639,92	10.639,92	41.594,84
	503 - MSC - 1.500.1002 15% de Impostos e Transferência para a Saúde (LC nº 141/2012)	0,00	10.000,00	10.315,00	10.639,92	10.639,92	41.594,84
	840 - 3.3.90.47.00	0,00	500,00	515,75	532,00	532,00	2.079,75
	503 - MSC - 1.500.1002 15% de Impostos e Transferência para a Saúde (LC nº 141/2012)	0,00	500,00	515,75	532,00	532,00	2.079,75
Unidade Orçamentária:	3002 - FUNDO MUNICIPAL DE SAÚDE	0,00	55.722.500,00	57.477.758,75	59.288.308,13	59.288.308,13	231.776.875,01
Função:	10 - Saúde	0,00	55.702.500,00	57.457.128,75	59.267.028,29	59.267.028,29	231.693.685,33
Subfunção:	122 - Administração Geral	0,00	5.708.000,00	6.094.102,00	6.286.066,14	6.286.066,14	24.374.234,28
Programa:	1001 - DESENVOLVIMENTO ADMINISTRATIVO DA SAÚDE	0,00	5.086.000,00	5.452.509,00	5.624.262,98	5.624.262,98	21.787.034,96
Ação:	1.74 - ESTRUTURAÇÃO DO FUNDO MUNICIPAL DE SAÚDE	0,00	100.000,00	103.150,00	106.399,21	106.399,21	415.948,42
	732 - 4.4.90.51.00	0,00	20.000,00	20.630,00	21.279,84	21.279,84	83.189,68
	503 - MSC - 1.500.1002 15% de Impostos e Transferência para a Saúde (LC nº 141/2012)	0,00	20.000,00	20.630,00	21.279,84	21.279,84	83.189,68
	733 - 4.4.90.52.00	0,00	50.000,00	51.575,00	53.199,61	53.199,61	207.974,22

Prefeitura Municipal de Santa Cruz do Capibaribe

Avenida Padre Zuzinha, 178 - Centro - 55.192-000 - Santa Cruz do Capibaribe/ PE
CNPJ: 10.091.569/0001-63



Usuário: Edicleide Santos

Chave de Autenticação
2005-8935-093

Página
30 / 68

ANEXO DE COMPATIBILIDADE ENTRE PPA E LOA

		PPA 2022 - 2025 - Valores em R\$					
		Valor global	2022	2023	2024	2025	Total
	503 - MSC - 1.500.1002 15% de Impostos e Transferência para a Saúde (LC nº 141/2012)	0,00	50.000,00	51.575,00	53.199,61	53.199,61	207.974,22
	734 - 4.4.90.61.00	0,00	10.000,00	10.315,00	10.639,92	10.639,92	41.594,84
	503 - MSC - 1.500.1002 15% de Impostos e Transferência para a Saúde (LC nº 141/2012)	0,00	10.000,00	10.315,00	10.639,92	10.639,92	41.594,84
	735 - 4.5.90.61.00	0,00	20.000,00	20.630,00	21.279,84	21.279,84	83.189,68
	503 - MSC - 1.500.1002 15% de Impostos e Transferência para a Saúde (LC nº 141/2012)	0,00	20.000,00	20.630,00	21.279,84	21.279,84	83.189,68
Ação:	2.136 - DESENVOLVIMENTO DAS ATIVIDADES TÉCNICO-ADMINISTRATIVAS DO FMS	0,00	4.656.000,00	5.318.414,00	5.485.944,00	5.485.944,00	20.946.302,00
	736 - 3.1.90.04.00	0,00	1.300.000,00	1.856.700,00	1.915.186,06	1.915.186,06	6.987.072,12
	503 - MSC - 1.500.1002 15% de Impostos e Transferência para a Saúde (LC nº 141/2012)	0,00	1.300.000,00	1.856.700,00	1.915.186,06	1.915.186,06	6.987.072,12
	737 - 3.1.90.11.00	0,00	1.050.000,00	1.083.075,00	1.117.191,86	1.117.191,86	4.367.458,72
	503 - MSC - 1.500.1002 15% de Impostos e Transferência para a Saúde (LC nº 141/2012)	0,00	1.050.000,00	1.083.075,00	1.117.191,86	1.117.191,86	4.367.458,72
	738 - 3.1.90.13.00	0,00	500.000,00	515.750,00	531.996,12	531.996,12	2.079.742,24
	503 - MSC - 1.500.1002 15% de Impostos e Transferência para a Saúde (LC nº 141/2012)	0,00	500.000,00	515.750,00	531.996,12	531.996,12	2.079.742,24
	740 - 3.1.90.92.00	0,00	1.000,00	1.031,50	1.063,99	1.063,99	4.159,48
	503 - MSC - 1.500.1002 15% de Impostos e Transferência para a Saúde (LC nº 141/2012)	0,00	1.000,00	1.031,50	1.063,99	1.063,99	4.159,48
	741 - 3.1.90.94.00	0,00	5.000,00	5.157,50	5.319,96	5.319,96	20.797,42
	503 - MSC - 1.500.1002 15% de Impostos e Transferência para a Saúde (LC nº 141/2012)	0,00	5.000,00	5.157,50	5.319,96	5.319,96	20.797,42
	742 - 3.1.90.96.00	0,00	1.000,00	1.031,50	1.063,99	1.063,99	4.159,48
	503 - MSC - 1.500.1002 15% de Impostos e Transferência para a Saúde (LC nº 141/2012)	0,00	1.000,00	1.031,50	1.063,99	1.063,99	4.159,48
	739 - 3.1.91.13.00	0,00	100.000,00	103.150,00	106.399,22	106.399,22	415.948,44
	503 - MSC - 1.500.1002 15% de Impostos e Transferência para a Saúde (LC nº 141/2012)	0,00	100.000,00	103.150,00	106.399,22	106.399,22	415.948,44
	743 - 3.3.90.08.00	0,00	20.000,00	20.630,00	21.279,84	21.279,84	83.189,68
	503 - MSC - 1.500.1002 15% de Impostos e Transferência para a Saúde (LC nº 141/2012)	0,00	20.000,00	20.630,00	21.279,84	21.279,84	83.189,68
	744 - 3.3.90.14.00	0,00	210.000,00	216.615,00	223.438,37	223.438,37	873.491,74
	503 - MSC - 1.500.1002 15% de Impostos e Transferência para a Saúde (LC nº 141/2012)	0,00	210.000,00	216.615,00	223.438,37	223.438,37	873.491,74
	745 - 3.3.90.30.00	0,00	600.000,00	618.900,00	638.395,35	638.395,35	2.495.690,70
	503 - MSC - 1.500.1002 15% de Impostos e Transferência para a Saúde (LC nº 141/2012)	0,00	600.000,00	618.900,00	638.395,35	638.395,35	2.495.690,70
	746 - 3.3.90.32.00	0,00	10.000,00	10.315,00	10.639,92	10.639,92	41.594,84
	503 - MSC - 1.500.1002 15% de Impostos e Transferência para a Saúde (LC nº 141/2012)	0,00	10.000,00	10.315,00	10.639,92	10.639,92	41.594,84
	747 - 3.3.90.34.00	0,00	10.000,00	10.315,00	10.639,92	10.639,92	41.594,84
	503 - MSC - 1.500.1002 15% de Impostos e Transferência para a Saúde (LC nº 141/2012)	0,00	10.000,00	10.315,00	10.639,92	10.639,92	41.594,84
	748 - 3.3.90.35.00	0,00	100.000,00	103.150,00	106.399,22	106.399,22	415.948,44
	503 - MSC - 1.500.1002 15% de Impostos e Transferência para a Saúde (LC nº 141/2012)	0,00	100.000,00	103.150,00	106.399,22	106.399,22	415.948,44
	749 - 3.3.90.36.00	0,00	120.000,00	123.780,00	127.679,07	127.679,07	499.138,14
	503 - MSC - 1.500.1002 15% de Impostos e Transferência para a Saúde (LC nº 141/2012)	0,00	120.000,00	123.780,00	127.679,07	127.679,07	499.138,14
	751 - 3.3.90.37.00	0,00	5.000,00	5.157,50	5.319,96	5.319,96	20.797,42
	503 - MSC - 1.500.1002 15% de Impostos e Transferência para a Saúde (LC nº 141/2012)	0,00	5.000,00	5.157,50	5.319,96	5.319,96	20.797,42
	750 - 3.3.90.39.00	0,00	500.000,00	515.750,00	531.996,12	531.996,12	2.079.742,24

Prefeitura Municipal de Santa Cruz do Capibaribe

Avenida Padre Zuzinha, 178 - Centro - 55.192-000 - Santa Cruz do Capibaribe/ PE
CNPJ: 10.091.569/0001-63



Usuário: Edicleide Santos

Chave de Autenticação
2005-8935-093

Página
31 / 68

ANEXO DE COMPATIBILIDADE ENTRE PPA E LOA

		PPA 2022 - 2025 - Valores em R\$					
		Valor global	2022	2023	2024	2025	Total
	503 - MSC - 1.500.1002 15% de Impostos e Transferência para a Saúde (LC nº 141/2012)	0,00	500.000,00	515.750,00	531.996,12	531.996,12	2.079.742,24
	752 - 3.3.90.47.00	0,00	24.000,00	24.756,00	25.535,81	25.535,81	99.827,62
	503 - MSC - 1.500.1002 15% de Impostos e Transferência para a Saúde (LC nº 141/2012)	0,00	24.000,00	24.756,00	25.535,81	25.535,81	99.827,62
	755 - 3.3.90.48.00	0,00	50.000,00	51.575,00	53.199,61	53.199,61	207.974,22
	503 - MSC - 1.500.1002 15% de Impostos e Transferência para a Saúde (LC nº 141/2012)	0,00	50.000,00	51.575,00	53.199,61	53.199,61	207.974,22
	754 - 3.3.90.92.00	0,00	50.000,00	51.575,00	53.199,61	53.199,61	207.974,22
	503 - MSC - 1.500.1002 15% de Impostos e Transferência para a Saúde (LC nº 141/2012)	0,00	50.000,00	51.575,00	53.199,61	53.199,61	207.974,22
Ação:	2.137 - APOIO A ENTIDADES SEM FINS LUCRATIVOS NA ÁREA DE SAÚDE	0,00	330.000,00	30.945,00	31.919,77	31.919,77	424.784,54
	756 - 3.3.50.43.00	0,00	330.000,00	30.945,00	31.919,77	31.919,77	424.784,54
	503 - MSC - 1.500.1002 15% de Impostos e Transferência para a Saúde (LC nº 141/2012)	0,00	330.000,00	30.945,00	31.919,77	31.919,77	424.784,54
Programa:	1006 - PROGRAMA DE COMBATE AO COVID - 19	0,00	580.000,00	598.270,00	617.115,50	617.115,50	2.412.501,00
Ação:	1.84 - AÇÕES DE ENFRENTAMENTO AO COVID-19, ATRAVÉS DE DESPESAS DE	0,00	30.000,00	30.945,00	31.919,77	31.919,77	124.784,54
	874 - 4.4.90.52.00	0,00	30.000,00	30.945,00	31.919,77	31.919,77	124.784,54
	503 - MSC - 1.500.1002 15% de Impostos e Transferência para a Saúde (LC nº 141/2012)	0,00	30.000,00	30.945,00	31.919,77	31.919,77	124.784,54
Ação:	2.155 - AÇÕES DE ENFRENTAMENTO AO COVID-19, ATRAVÉS DE DESPESAS DE CUSTEIO.	0,00	550.000,00	567.325,00	585.195,73	585.195,73	2.287.716,46
	875 - 3.1.90.04.00	0,00	200.000,00	206.300,00	212.798,45	212.798,45	831.896,90
	503 - MSC - 1.500.1002 15% de Impostos e Transferência para a Saúde (LC nº 141/2012)	0,00	200.000,00	206.300,00	212.798,45	212.798,45	831.896,90
	876 - 3.1.90.13.00	0,00	40.000,00	41.260,00	42.559,69	42.559,69	166.379,38
	503 - MSC - 1.500.1002 15% de Impostos e Transferência para a Saúde (LC nº 141/2012)	0,00	40.000,00	41.260,00	42.559,69	42.559,69	166.379,38
	877 - 3.3.90.30.00	0,00	250.000,00	257.875,00	265.998,06	265.998,06	1.039.871,12
	503 - MSC - 1.500.1002 15% de Impostos e Transferência para a Saúde (LC nº 141/2012)	0,00	50.000,00	51.575,00	53.199,61	53.199,61	207.974,22
	602 - MSC - 1.602.0000 Recursos SUS COVID-19 do Bloco de Manutenção das Ações e Serviços Públicos d	0,00	200.000,00	206.300,00	212.798,45	212.798,45	831.896,90
	878 - 3.3.90.36.00	0,00	10.000,00	10.315,00	10.639,92	10.639,92	41.594,84
	503 - MSC - 1.500.1002 15% de Impostos e Transferência para a Saúde (LC nº 141/2012)	0,00	10.000,00	10.315,00	10.639,92	10.639,92	41.594,84
	879 - 3.3.90.39.00	0,00	50.000,00	51.575,00	53.199,61	53.199,61	207.974,22
	503 - MSC - 1.500.1002 15% de Impostos e Transferência para a Saúde (LC nº 141/2012)	0,00	50.000,00	51.575,00	53.199,61	53.199,61	207.974,22
Programa:	1007 - GESTÃO MUNICIPAL DO SUS	0,00	42.000,00	43.323,00	44.687,66	44.687,66	174.698,32
Ação:	2.147 - MANUTENÇÃO DAS ATIVIDADES DO CONSELHO MUNICIPAL DE SAÚDE, INCLUSIVE	0,00	42.000,00	43.323,00	44.687,66	44.687,66	174.698,32
	831 - 3.3.90.14.00	0,00	10.000,00	10.315,00	10.639,92	10.639,92	41.594,84
	503 - MSC - 1.500.1002 15% de Impostos e Transferência para a Saúde (LC nº 141/2012)	0,00	10.000,00	10.315,00	10.639,92	10.639,92	41.594,84
	832 - 3.3.90.30.00	0,00	10.000,00	10.315,00	10.639,92	10.639,92	41.594,84
	503 - MSC - 1.500.1002 15% de Impostos e Transferência para a Saúde (LC nº 141/2012)	0,00	10.000,00	10.315,00	10.639,92	10.639,92	41.594,84
	833 - 3.3.90.36.00	0,00	10.000,00	10.315,00	10.639,92	10.639,92	41.594,84
	503 - MSC - 1.500.1002 15% de Impostos e Transferência para a Saúde (LC nº 141/2012)	0,00	10.000,00	10.315,00	10.639,92	10.639,92	41.594,84
	834 - 3.3.90.39.00	0,00	10.000,00	10.315,00	10.639,92	10.639,92	41.594,84
	503 - MSC - 1.500.1002 15% de Impostos e Transferência para a Saúde (LC nº 141/2012)	0,00	10.000,00	10.315,00	10.639,92	10.639,92	41.594,84

Prefeitura Municipal de Santa Cruz do Capibaribe

Avenida Padre Zuzinha, 178 - Centro - 55.192-000 - Santa Cruz do Capibaribe/ PE
CNPJ: 10.091.569/0001-63



Usuário: Edicleide Santos

Chave de Autenticação
2005-8935-093

Página
32 / 68

ANEXO DE COMPATIBILIDADE ENTRE PPA E LOA

PPA 2022 - 2025 - Valores em R\$

	Valor global	2022	2023	2024	2025	Total
835 - 3.3.90.47.00	0,00	2.000,00	2.063,00	2.127,98	2.127,98	8.318,96
503 - MSC - 1.500.1002 15% de Impostos e Transferência para a Saúde (LC nº 141/2012)	0,00	2.000,00	2.063,00	2.127,98	2.127,98	8.318,96
Subfunção: 301 - Atenção Básica	0,00	18.047.500,00	18.615.996,25	19.202.400,23	19.202.400,23	75.068.296,71
Programa: 1002 - ATENÇÃO PRIMÁRIA À SAÚDE	0,00	18.047.500,00	18.615.996,25	19.202.400,23	19.202.400,23	75.068.296,71
Ação: 1.75 - EXPANSÃO, CONSTRUÇÃO E IMPLEMENTAÇÃO DA REDE PRIMÁRIA DE SAÚDE	0,00	800.000,00	825.200,00	851.193,77	851.193,77	3.327.587,54
757 - 4.4.90.51.00	0,00	800.000,00	825.200,00	851.193,77	851.193,77	3.327.587,54
503 - MSC - 1.500.1002 15% de Impostos e Transferência para a Saúde (LC nº 141/2012)	0,00	100.000,00	103.150,00	106.399,22	106.399,22	415.948,44
601 - MSC - 1.601.0000 Recursos SUS Bloco de Estruturação da Rede de Serviços Públicos de Saúde	0,00	600.000,00	618.900,00	638.395,34	638.395,34	2.495.690,68
631 - MSC - 1.631.0000 Recursos de Convênios para Saúde do Governo Federal	0,00	100.000,00	103.150,00	106.399,21	106.399,21	415.948,42
Ação: 1.76 - AQUISIÇÃO DE VEÍCULOS, MÁQUINAS, MÓVEIS E EQUIPAMENTOS PARA A ATENÇÃO	0,00	650.000,00	670.475,00	691.594,96	691.594,96	2.703.664,92
758 - 4.4.90.52.00	0,00	650.000,00	670.475,00	691.594,96	691.594,96	2.703.664,92
503 - MSC - 1.500.1002 15% de Impostos e Transferência para a Saúde (LC nº 141/2012)	0,00	250.000,00	257.875,00	265.998,06	265.998,06	1.039.871,12
601 - MSC - 1.601.0000 Recursos SUS Bloco de Estruturação da Rede de Serviços Públicos de Saúde	0,00	400.000,00	412.600,00	425.596,90	425.596,90	1.663.793,80
Ação: 2.139 - MANUTENÇÃO, QUALIFICAÇÃO E FORTALECIMENTO DA REDE DE ATENÇÃO	0,00	15.547.500,00	16.037.246,25	16.542.419,65	16.542.419,65	64.669.585,55
759 - 3.1.90.04.00	0,00	2.400.000,00	2.475.600,00	2.553.581,40	2.553.581,40	9.982.762,80
503 - MSC - 1.500.1002 15% de Impostos e Transferência para a Saúde (LC nº 141/2012)	0,00	500.000,00	515.750,00	531.996,12	531.996,12	2.079.742,24
600 - MSC - 1.600.0000 Recursos do SUS do Bloco de Manutenção das Ações e Serviços Públicos de Saúd	0,00	1.900.000,00	1.959.850,00	2.021.585,28	2.021.585,28	7.903.020,56
760 - 3.1.90.11.00	0,00	6.650.500,00	6.859.990,75	7.076.080,65	7.076.080,65	27.662.652,05
503 - MSC - 1.500.1002 15% de Impostos e Transferência para a Saúde (LC nº 141/2012)	0,00	1.164.500,00	1.201.181,75	1.239.019,17	1.239.019,17	4.843.720,09
600 - MSC - 1.600.0000 Recursos do SUS do Bloco de Manutenção das Ações e Serviços Públicos de Saúd	0,00	5.486.000,00	5.658.809,00	5.837.061,48	5.837.061,48	22.818.931,96
761 - 3.1.90.13.00	0,00	400.000,00	412.600,00	425.596,90	425.596,90	1.663.793,80
503 - MSC - 1.500.1002 15% de Impostos e Transferência para a Saúde (LC nº 141/2012)	0,00	50.000,00	51.575,00	53.199,61	53.199,61	207.974,22
600 - MSC - 1.600.0000 Recursos do SUS do Bloco de Manutenção das Ações e Serviços Públicos de Saúd	0,00	350.000,00	361.025,00	372.397,29	372.397,29	1.455.819,58
762 - 3.1.90.16.00	0,00	2.000,00	2.063,00	2.127,98	2.127,98	8.318,96
503 - MSC - 1.500.1002 15% de Impostos e Transferência para a Saúde (LC nº 141/2012)	0,00	1.000,00	1.031,50	1.063,99	1.063,99	4.159,48
600 - MSC - 1.600.0000 Recursos do SUS do Bloco de Manutenção das Ações e Serviços Públicos de Saúd	0,00	1.000,00	1.031,50	1.063,99	1.063,99	4.159,48
763 - 3.1.90.92.00	0,00	2.000,00	2.063,00	2.127,98	2.127,98	8.318,96
503 - MSC - 1.500.1002 15% de Impostos e Transferência para a Saúde (LC nº 141/2012)	0,00	1.000,00	1.031,50	1.063,99	1.063,99	4.159,48
600 - MSC - 1.600.0000 Recursos do SUS do Bloco de Manutenção das Ações e Serviços Públicos de Saúd	0,00	1.000,00	1.031,50	1.063,99	1.063,99	4.159,48
764 - 3.1.90.94.00	0,00	11.000,00	11.346,50	11.703,91	11.703,91	45.754,32
503 - MSC - 1.500.1002 15% de Impostos e Transferência para a Saúde (LC nº 141/2012)	0,00	1.000,00	1.031,50	1.063,99	1.063,99	4.159,48
600 - MSC - 1.600.0000 Recursos do SUS do Bloco de Manutenção das Ações e Serviços Públicos de Saúd	0,00	10.000,00	10.315,00	10.639,92	10.639,92	41.594,84
765 - 3.1.90.96.00	0,00	2.000,00	2.063,00	2.127,98	2.127,98	8.318,96
503 - MSC - 1.500.1002 15% de Impostos e Transferência para a Saúde (LC nº 141/2012)	0,00	1.000,00	1.031,50	1.063,99	1.063,99	4.159,48
600 - MSC - 1.600.0000 Recursos do SUS do Bloco de Manutenção das Ações e Serviços Públicos de Saúd	0,00	1.000,00	1.031,50	1.063,99	1.063,99	4.159,48
766 - 3.1.91.13.00	0,00	900.000,00	928.350,00	957.593,02	957.593,02	3.743.536,04
503 - MSC - 1.500.1002 15% de Impostos e Transferência para a Saúde (LC nº 141/2012)	0,00	100.000,00	103.150,00	106.399,22	106.399,22	415.948,44

Prefeitura Municipal de Santa Cruz do Capibaribe

Avenida Padre Zuzinha, 178 - Centro - 55.192-000 - Santa Cruz do Capibaribe/ PE
CNPJ: 10.091.569/0001-63



Usuário: Edicleide Santos

Chave de Autenticação
2005-8935-093

Página
33 / 68

ANEXO DE COMPATIBILIDADE ENTRE PPA E LOA

PPA 2022 - 2025 - Valores em R\$

	Valor global	2022	2023	2024	2025	Total
600 - MSC - 1.600.0000 Recursos do SUS do Bloco de Manutenção das Ações e Serviços Públicos de Saúd	0,00	800.000,00	825.200,00	851.193,80	851.193,80	3.327.587,60
885 - 3.3.50.85.00	0,00	20.000,00	20.630,00	21.279,84	21.279,84	83.189,68
503 - MSC - 1.500.1002 15% de Impostos e Transferência para a Saúde (LC nº 141/2012)	0,00	10.000,00	10.315,00	10.639,92	10.639,92	41.594,84
600 - MSC - 1.600.0000 Recursos do SUS do Bloco de Manutenção das Ações e Serviços Públicos de Saúd	0,00	10.000,00	10.315,00	10.639,92	10.639,92	41.594,84
767 - 3.3.90.08.00	0,00	10.000,00	10.315,00	10.639,92	10.639,92	41.594,84
503 - MSC - 1.500.1002 15% de Impostos e Transferência para a Saúde (LC nº 141/2012)	0,00	5.000,00	5.157,50	5.319,96	5.319,96	20.797,42
600 - MSC - 1.600.0000 Recursos do SUS do Bloco de Manutenção das Ações e Serviços Públicos de Saúd	0,00	5.000,00	5.157,50	5.319,96	5.319,96	20.797,42
768 - 3.3.90.14.00	0,00	20.000,00	20.630,00	21.279,84	21.279,84	83.189,68
503 - MSC - 1.500.1002 15% de Impostos e Transferência para a Saúde (LC nº 141/2012)	0,00	10.000,00	10.315,00	10.639,92	10.639,92	41.594,84
600 - MSC - 1.600.0000 Recursos do SUS do Bloco de Manutenção das Ações e Serviços Públicos de Saúd	0,00	10.000,00	10.315,00	10.639,92	10.639,92	41.594,84
769 - 3.3.90.30.00	0,00	2.800.000,00	2.888.200,00	2.979.178,30	2.979.178,30	11.646.556,60
503 - MSC - 1.500.1002 15% de Impostos e Transferência para a Saúde (LC nº 141/2012)	0,00	2.500.000,00	2.578.750,00	2.659.980,62	2.659.980,62	10.398.711,24
600 - MSC - 1.600.0000 Recursos do SUS do Bloco de Manutenção das Ações e Serviços Públicos de Saúd	0,00	300.000,00	309.450,00	319.197,68	319.197,68	1.247.845,36
771 - 3.3.90.34.00	0,00	20.000,00	20.630,00	21.279,84	21.279,84	83.189,68
503 - MSC - 1.500.1002 15% de Impostos e Transferência para a Saúde (LC nº 141/2012)	0,00	10.000,00	10.315,00	10.639,92	10.639,92	41.594,84
600 - MSC - 1.600.0000 Recursos do SUS do Bloco de Manutenção das Ações e Serviços Públicos de Saúd	0,00	10.000,00	10.315,00	10.639,92	10.639,92	41.594,84
772 - 3.3.90.36.00	0,00	360.000,00	371.340,00	383.037,21	383.037,21	1.497.414,42
503 - MSC - 1.500.1002 15% de Impostos e Transferência para a Saúde (LC nº 141/2012)	0,00	250.000,00	257.875,00	265.998,06	265.998,06	1.039.871,12
600 - MSC - 1.600.0000 Recursos do SUS do Bloco de Manutenção das Ações e Serviços Públicos de Saúd	0,00	110.000,00	113.465,00	117.039,15	117.039,15	457.543,30
773 - 3.3.90.39.00	0,00	1.880.000,00	1.939.220,00	2.000.305,43	2.000.305,43	7.819.830,86
503 - MSC - 1.500.1002 15% de Impostos e Transferência para a Saúde (LC nº 141/2012)	0,00	490.000,00	505.435,00	521.356,20	521.356,20	2.038.147,40
600 - MSC - 1.600.0000 Recursos do SUS do Bloco de Manutenção das Ações e Serviços Públicos de Saúd	0,00	1.390.000,00	1.433.785,00	1.478.949,23	1.478.949,23	5.781.683,46
774 - 3.3.90.47.00	0,00	60.000,00	61.890,00	63.839,54	63.839,54	249.569,08
503 - MSC - 1.500.1002 15% de Impostos e Transferência para a Saúde (LC nº 141/2012)	0,00	60.000,00	61.890,00	63.839,54	63.839,54	249.569,08
775 - 3.3.90.48.00	0,00	6.000,00	6.189,00	6.383,95	6.383,95	24.956,90
503 - MSC - 1.500.1002 15% de Impostos e Transferência para a Saúde (LC nº 141/2012)	0,00	5.000,00	5.157,50	5.319,96	5.319,96	20.797,42
600 - MSC - 1.600.0000 Recursos do SUS do Bloco de Manutenção das Ações e Serviços Públicos de Saúd	0,00	1.000,00	1.031,50	1.063,99	1.063,99	4.159,48
776 - 3.3.90.92.00	0,00	2.000,00	2.063,00	2.127,98	2.127,98	8.318,96
503 - MSC - 1.500.1002 15% de Impostos e Transferência para a Saúde (LC nº 141/2012)	0,00	1.000,00	1.031,50	1.063,99	1.063,99	4.159,48
600 - MSC - 1.600.0000 Recursos do SUS do Bloco de Manutenção das Ações e Serviços Públicos de Saúd	0,00	1.000,00	1.031,50	1.063,99	1.063,99	4.159,48
777 - 3.3.90.94.00	0,00	2.000,00	2.063,00	2.127,98	2.127,98	8.318,96
503 - MSC - 1.500.1002 15% de Impostos e Transferência para a Saúde (LC nº 141/2012)	0,00	1.000,00	1.031,50	1.063,99	1.063,99	4.159,48
600 - MSC - 1.600.0000 Recursos do SUS do Bloco de Manutenção das Ações e Serviços Públicos de Saúd	0,00	1.000,00	1.031,50	1.063,99	1.063,99	4.159,48
Ação: 2.146 - MANUTENÇÃO DO PROGRAMA MAIS MÉDICOS/MÉDICOS PELO BRASIL	0,00	340.000,00	350.710,00	361.757,37	361.757,37	1.414.224,74
778 - 3.3.90.48.00	0,00	340.000,00	350.710,00	361.757,37	361.757,37	1.414.224,74
503 - MSC - 1.500.1002 15% de Impostos e Transferência para a Saúde (LC nº 141/2012)	0,00	300.000,00	309.450,00	319.197,68	319.197,68	1.247.845,36
600 - MSC - 1.600.0000 Recursos do SUS do Bloco de Manutenção das Ações e Serviços Públicos de Saúd	0,00	40.000,00	41.260,00	42.559,69	42.559,69	166.379,38

Prefeitura Municipal de Santa Cruz do Capibaribe

Avenida Padre Zuzinha, 178 - Centro - 55.192-000 - Santa Cruz do Capibaribe/ PE
CNPJ: 10.091.569/0001-63



Usuário: Edicleide Santos

Chave de Autenticação
2005-8935-093

Página
34 / 68

ANEXO DE COMPATIBILIDADE ENTRE PPA E LOA

		PPA 2022 - 2025 - Valores em R\$					
		Valor global	2022	2023	2024	2025	Total
Ação:	2.153 - DESENVOLVIMENTO DAS POLÍTICAS ESTRATÉGICAS DE SAÚDE.	0,00	710.000,00	732.365,00	755.434,48	755.434,48	2.953.233,96
	420 - 3.3.90.30.00	0,00	100.000,00	103.150,00	106.399,22	106.399,22	415.948,44
	503 - MSC - 1.500.1002 15% de Impostos e Transferência para a Saúde (LC nº 141/2012)	0,00	50.000,00	51.575,00	53.199,61	53.199,61	207.974,22
	600 - MSC - 1.600.0000 Recursos do SUS do Bloco de Manutenção das Ações e Serviços Públicos de Saúd	0,00	50.000,00	51.575,00	53.199,61	53.199,61	207.974,22
	770 - 3.3.90.32.00	0,00	300.000,00	309.450,00	319.197,67	319.197,67	1.247.845,34
	503 - MSC - 1.500.1002 15% de Impostos e Transferência para a Saúde (LC nº 141/2012)	0,00	250.000,00	257.875,00	265.998,06	265.998,06	1.039.871,12
	600 - MSC - 1.600.0000 Recursos do SUS do Bloco de Manutenção das Ações e Serviços Públicos de Saúd	0,00	50.000,00	51.575,00	53.199,61	53.199,61	207.974,22
	414 - 3.3.90.36.00	0,00	110.000,00	113.465,00	117.039,15	117.039,15	457.543,30
	503 - MSC - 1.500.1002 15% de Impostos e Transferência para a Saúde (LC nº 141/2012)	0,00	30.000,00	30.945,00	31.919,77	31.919,77	124.784,54
	600 - MSC - 1.600.0000 Recursos do SUS do Bloco de Manutenção das Ações e Serviços Públicos de Saúd	0,00	80.000,00	82.520,00	85.119,38	85.119,38	332.758,76
	721 - 3.3.90.39.00	0,00	200.000,00	206.300,00	212.798,44	212.798,44	831.896,88
	503 - MSC - 1.500.1002 15% de Impostos e Transferência para a Saúde (LC nº 141/2012)	0,00	100.000,00	103.150,00	106.399,22	106.399,22	415.948,44
	600 - MSC - 1.600.0000 Recursos do SUS do Bloco de Manutenção das Ações e Serviços Públicos de Saúd	0,00	100.000,00	103.150,00	106.399,22	106.399,22	415.948,44
Subfunção:	302 - Assistência Hospitalar e Ambulatorial	0,00	27.454.000,00	28.112.501,00	28.998.044,77	28.998.044,77	113.562.590,54
Programa:	1003 - ATENÇÃO DE MÉDIA E ALTA COMPLEXIDADE	0,00	27.454.000,00	28.112.501,00	28.998.044,77	28.998.044,77	113.562.590,54
Ação:	1.77 - CONSTRUÇÃO, ADEQUAÇÃO E AMPLIAÇÃO DA REDE DE MÉDIA E ALTA COMPLEXIDADE	0,00	2.010.000,00	1.867.015,00	1.925.825,97	1.925.825,97	7.728.666,94
	779 - 4.4.90.51.00	0,00	1.400.000,00	1.444.100,00	1.489.589,15	1.489.589,15	5.823.278,30
	503 - MSC - 1.500.1002 15% de Impostos e Transferência para a Saúde (LC nº 141/2012)	0,00	1.000.000,00	1.031.500,00	1.063.992,25	1.063.992,25	4.159.484,50
	601 - MSC - 1.601.0000 Recursos SUS Bloco de Estruturação da Rede de Serviços Públicos de Saúde	0,00	250.000,00	257.875,00	265.998,06	265.998,06	1.039.871,12
	631 - MSC - 1.631.0000 Recursos de Convênios para Saúde do Governo Federal	0,00	150.000,00	154.725,00	159.598,84	159.598,84	623.922,68
	780 - 4.4.90.52.00	0,00	610.000,00	422.915,00	436.236,82	436.236,82	1.905.388,64
	503 - MSC - 1.500.1002 15% de Impostos e Transferência para a Saúde (LC nº 141/2012)	0,00	300.000,00	103.150,00	106.399,22	106.399,22	615.948,44
	601 - MSC - 1.601.0000 Recursos SUS Bloco de Estruturação da Rede de Serviços Públicos de Saúde	0,00	250.000,00	257.875,00	265.998,06	265.998,06	1.039.871,12
	631 - MSC - 1.631.0000 Recursos de Convênios para Saúde do Governo Federal	0,00	60.000,00	61.890,00	63.839,54	63.839,54	249.569,08
Ação:	2.140 - MANUTENÇÃO E QUALIFICAÇÃO DA REDE DE MÉDIA E ALTA COMPLEXIDADE.	0,00	25.444.000,00	26.245.486,00	27.072.218,80	27.072.218,80	105.833.923,60
	781 - 3.1.90.04.00	0,00	3.850.000,00	3.971.275,00	4.096.370,16	4.096.370,16	16.014.015,32
	503 - MSC - 1.500.1002 15% de Impostos e Transferência para a Saúde (LC nº 141/2012)	0,00	2.500.000,00	2.578.750,00	2.659.980,62	2.659.980,62	10.398.711,24
	600 - MSC - 1.600.0000 Recursos do SUS do Bloco de Manutenção das Ações e Serviços Públicos de Saúd	0,00	1.350.000,00	1.392.525,00	1.436.389,54	1.436.389,54	5.615.304,08
	782 - 3.1.90.11.00	0,00	8.929.000,00	9.210.263,50	9.500.386,84	9.500.386,84	37.140.037,18
	503 - MSC - 1.500.1002 15% de Impostos e Transferência para a Saúde (LC nº 141/2012)	0,00	4.829.000,00	4.981.113,50	5.138.018,58	5.138.018,58	20.086.150,66
	600 - MSC - 1.600.0000 Recursos do SUS do Bloco de Manutenção das Ações e Serviços Públicos de Saúd	0,00	4.100.000,00	4.229.150,00	4.362.368,26	4.362.368,26	17.053.886,52
	783 - 3.1.90.13.00	0,00	900.000,00	928.350,00	957.593,03	957.593,03	3.743.536,06
	503 - MSC - 1.500.1002 15% de Impostos e Transferência para a Saúde (LC nº 141/2012)	0,00	200.000,00	206.300,00	212.798,45	212.798,45	831.896,90
	600 - MSC - 1.600.0000 Recursos do SUS do Bloco de Manutenção das Ações e Serviços Públicos de Saúd	0,00	700.000,00	722.050,00	744.794,58	744.794,58	2.911.639,16
	784 - 3.1.90.16.00	0,00	2.000,00	2.063,00	2.127,98	2.127,98	8.318,96
	503 - MSC - 1.500.1002 15% de Impostos e Transferência para a Saúde (LC nº 141/2012)	0,00	1.000,00	1.031,50	1.063,99	1.063,99	4.159,48
	600 - MSC - 1.600.0000 Recursos do SUS do Bloco de Manutenção das Ações e Serviços Públicos de Saúd	0,00	1.000,00	1.031,50	1.063,99	1.063,99	4.159,48

Prefeitura Municipal de Santa Cruz do Capibaribe

Avenida Padre Zuzinha, 178 - Centro - 55.192-000 - Santa Cruz do Capibaribe/ PE
CNPJ: 10.091.569/0001-63



Usuário: Edicleide Santos

Chave de Autenticação
2005-8935-093

Página
35 / 68

ANEXO DE COMPATIBILIDADE ENTRE PPA E LOA

PPA 2022 - 2025 - Valores em R\$

	Valor global	2022	2023	2024	2025	Total
785 - 3.1.90.92.00	0,00	2.000,00	2.063,00	2.127,98	2.127,98	8.318,96
503 - MSC - 1.500.1002 15% de Impostos e Transferência para a Saúde (LC nº 141/2012)	0,00	1.000,00	1.031,50	1.063,99	1.063,99	4.159,48
600 - MSC - 1.600.0000 Recursos do SUS do Bloco de Manutenção das Ações e Serviços Públicos de Saúd	0,00	1.000,00	1.031,50	1.063,99	1.063,99	4.159,48
786 - 3.1.90.94.00	0,00	10.000,00	10.315,00	10.639,92	10.639,92	41.594,84
503 - MSC - 1.500.1002 15% de Impostos e Transferência para a Saúde (LC nº 141/2012)	0,00	5.000,00	5.157,50	5.319,96	5.319,96	20.797,42
600 - MSC - 1.600.0000 Recursos do SUS do Bloco de Manutenção das Ações e Serviços Públicos de Saúd	0,00	5.000,00	5.157,50	5.319,96	5.319,96	20.797,42
787 - 3.1.91.13.00	0,00	1.871.000,00	1.929.936,50	1.990.729,50	1.990.729,50	7.782.395,50
503 - MSC - 1.500.1002 15% de Impostos e Transferência para a Saúde (LC nº 141/2012)	0,00	371.000,00	382.686,50	394.741,12	394.741,12	1.543.168,74
600 - MSC - 1.600.0000 Recursos do SUS do Bloco de Manutenção das Ações e Serviços Públicos de Saúd	0,00	1.500.000,00	1.547.250,00	1.595.988,38	1.595.988,38	6.239.226,76
886 - 3.3.50.85.00	0,00	30.000,00	30.945,00	31.919,76	31.919,76	124.784,52
503 - MSC - 1.500.1002 15% de Impostos e Transferência para a Saúde (LC nº 141/2012)	0,00	20.000,00	20.630,00	21.279,84	21.279,84	83.189,68
600 - MSC - 1.600.0000 Recursos do SUS do Bloco de Manutenção das Ações e Serviços Públicos de Saúd	0,00	10.000,00	10.315,00	10.639,92	10.639,92	41.594,84
788 - 3.3.90.14.00	0,00	20.000,00	20.630,00	21.279,84	21.279,84	83.189,68
503 - MSC - 1.500.1002 15% de Impostos e Transferência para a Saúde (LC nº 141/2012)	0,00	10.000,00	10.315,00	10.639,92	10.639,92	41.594,84
600 - MSC - 1.600.0000 Recursos do SUS do Bloco de Manutenção das Ações e Serviços Públicos de Saúd	0,00	10.000,00	10.315,00	10.639,92	10.639,92	41.594,84
789 - 3.3.90.30.00	0,00	5.170.000,00	5.332.855,00	5.500.839,93	5.500.839,93	21.504.534,86
503 - MSC - 1.500.1002 15% de Impostos e Transferência para a Saúde (LC nº 141/2012)	0,00	2.980.000,00	3.073.870,00	3.170.696,90	3.170.696,90	12.395.263,80
600 - MSC - 1.600.0000 Recursos do SUS do Bloco de Manutenção das Ações e Serviços Públicos de Saúd	0,00	1.990.000,00	2.052.685,00	2.117.344,58	2.117.344,58	8.277.374,16
621 - MSC - 1.621.0000 Recursos do SUS Governo Estadual	0,00	200.000,00	206.300,00	212.798,45	212.798,45	831.896,90
790 - 3.3.90.32.00	0,00	2.000,00	2.063,00	2.127,98	2.127,98	8.318,96
503 - MSC - 1.500.1002 15% de Impostos e Transferência para a Saúde (LC nº 141/2012)	0,00	1.000,00	1.031,50	1.063,99	1.063,99	4.159,48
600 - MSC - 1.600.0000 Recursos do SUS do Bloco de Manutenção das Ações e Serviços Públicos de Saúd	0,00	1.000,00	1.031,50	1.063,99	1.063,99	4.159,48
791 - 3.3.90.34.00	0,00	2.000,00	2.063,00	2.127,98	2.127,98	8.318,96
503 - MSC - 1.500.1002 15% de Impostos e Transferência para a Saúde (LC nº 141/2012)	0,00	1.000,00	1.031,50	1.063,99	1.063,99	4.159,48
600 - MSC - 1.600.0000 Recursos do SUS do Bloco de Manutenção das Ações e Serviços Públicos de Saúd	0,00	1.000,00	1.031,50	1.063,99	1.063,99	4.159,48
792 - 3.3.90.36.00	0,00	550.000,00	567.325,00	585.195,74	585.195,74	2.287.716,48
503 - MSC - 1.500.1002 15% de Impostos e Transferência para a Saúde (LC nº 141/2012)	0,00	300.000,00	309.450,00	319.197,68	319.197,68	1.247.845,36
600 - MSC - 1.600.0000 Recursos do SUS do Bloco de Manutenção das Ações e Serviços Públicos de Saúd	0,00	250.000,00	257.875,00	265.998,06	265.998,06	1.039.871,12
793 - 3.3.90.39.00	0,00	4.000.000,00	4.126.000,00	4.255.969,00	4.255.969,00	16.637.938,00
503 - MSC - 1.500.1002 15% de Impostos e Transferência para a Saúde (LC nº 141/2012)	0,00	2.000.000,00	2.063.000,00	2.127.984,50	2.127.984,50	8.318.969,00
600 - MSC - 1.600.0000 Recursos do SUS do Bloco de Manutenção das Ações e Serviços Públicos de Saúd	0,00	2.000.000,00	2.063.000,00	2.127.984,50	2.127.984,50	8.318.969,00
794 - 3.3.90.47.00	0,00	100.000,00	103.150,00	106.399,22	106.399,22	415.948,44
503 - MSC - 1.500.1002 15% de Impostos e Transferência para a Saúde (LC nº 141/2012)	0,00	100.000,00	103.150,00	106.399,22	106.399,22	415.948,44
795 - 3.3.90.48.00	0,00	2.000,00	2.063,00	2.127,98	2.127,98	8.318,96
503 - MSC - 1.500.1002 15% de Impostos e Transferência para a Saúde (LC nº 141/2012)	0,00	1.000,00	1.031,50	1.063,99	1.063,99	4.159,48
600 - MSC - 1.600.0000 Recursos do SUS do Bloco de Manutenção das Ações e Serviços Públicos de Saúd	0,00	1.000,00	1.031,50	1.063,99	1.063,99	4.159,48
796 - 3.3.90.92.00	0,00	2.000,00	2.063,00	2.127,98	2.127,98	8.318,96

Prefeitura Municipal de Santa Cruz do Capibaribe

Avenida Padre Zuzinha, 178 - Centro - 55.192-000 - Santa Cruz do Capibaribe/ PE
CNPJ: 10.091.569/0001-63



Usuário: Edicleide Santos

Chave de Autenticação
2005-8935-093

Página
36 / 68

ANEXO DE COMPATIBILIDADE ENTRE PPA E LOA

		PPA 2022 - 2025 - Valores em R\$					
		Valor global	2022	2023	2024	2025	Total
	503 - MSC - 1.500.1002 15% de Impostos e Transferência para a Saúde (LC nº 141/2012)	0,00	1.000,00	1.031,50	1.063,99	1.063,99	4.159,48
	600 - MSC - 1.600.0000 Recursos do SUS do Bloco de Manutenção das Ações e Serviços Públicos de Saúd	0,00	1.000,00	1.031,50	1.063,99	1.063,99	4.159,48
	797 - 3.3.90.94.00	0,00	2.000,00	2.063,00	2.127,98	2.127,98	8.318,96
	503 - MSC - 1.500.1002 15% de Impostos e Transferência para a Saúde (LC nº 141/2012)	0,00	1.000,00	1.031,50	1.063,99	1.063,99	4.159,48
	600 - MSC - 1.600.0000 Recursos do SUS do Bloco de Manutenção das Ações e Serviços Públicos de Saúd	0,00	1.000,00	1.031,50	1.063,99	1.063,99	4.159,48
Subfunção:	303 - Suporte Profilático e Terapêutico	0,00	1.234.000,00	1.272.871,00	1.312.966,44	1.312.966,44	5.132.803,88
Programa:	1004 - ASSISTÊNCIA FARMACÊUTICA	0,00	1.234.000,00	1.272.871,00	1.312.966,44	1.312.966,44	5.132.803,88
Ação:	1.78 - REESTRUTURAÇÃO DA ASSISTÊNCIA FARMACÊUTICA	0,00	60.000,00	61.890,00	63.839,53	63.839,53	249.569,06
	872 - 4.4.90.51.00	0,00	10.000,00	10.315,00	10.639,92	10.639,92	41.594,84
	503 - MSC - 1.500.1002 15% de Impostos e Transferência para a Saúde (LC nº 141/2012)	0,00	10.000,00	10.315,00	10.639,92	10.639,92	41.594,84
	798 - 4.4.90.52.00	0,00	50.000,00	51.575,00	53.199,61	53.199,61	207.974,22
	503 - MSC - 1.500.1002 15% de Impostos e Transferência para a Saúde (LC nº 141/2012)	0,00	50.000,00	51.575,00	53.199,61	53.199,61	207.974,22
Ação:	2.141 - MANUTENÇÃO DA ASSISTÊNCIA FARMACÊUTICA BÁSICA.	0,00	1.174.000,00	1.210.981,00	1.249.126,91	1.249.126,91	4.883.234,82
	722 - 3.1.90.13.00	0,00	8.000,00	8.252,00	8.511,94	8.511,94	33.275,88
	503 - MSC - 1.500.1002 15% de Impostos e Transferência para a Saúde (LC nº 141/2012)	0,00	8.000,00	8.252,00	8.511,94	8.511,94	33.275,88
	753 - 3.3.90.04.00	0,00	40.000,00	41.260,00	42.559,69	42.559,69	166.379,38
	503 - MSC - 1.500.1002 15% de Impostos e Transferência para a Saúde (LC nº 141/2012)	0,00	40.000,00	41.260,00	42.559,69	42.559,69	166.379,38
	799 - 3.3.90.30.00	0,00	30.000,00	30.945,00	31.919,77	31.919,77	124.784,54
	503 - MSC - 1.500.1002 15% de Impostos e Transferência para a Saúde (LC nº 141/2012)	0,00	30.000,00	30.945,00	31.919,77	31.919,77	124.784,54
	800 - 3.3.90.32.00	0,00	1.060.000,00	1.093.390,00	1.127.831,79	1.127.831,79	4.409.053,58
	503 - MSC - 1.500.1002 15% de Impostos e Transferência para a Saúde (LC nº 141/2012)	0,00	300.000,00	309.450,00	319.197,68	319.197,68	1.247.845,36
	600 - MSC - 1.600.0000 Recursos do SUS do Bloco de Manutenção das Ações e Serviços Públicos de Saúd	0,00	750.000,00	773.625,00	797.994,19	797.994,19	3.119.613,38
	632 - MSC - 1.632.0000 Recursos de Convênios para Saúde do Governo Estadual	0,00	10.000,00	10.315,00	10.639,92	10.639,92	41.594,84
	801 - 3.3.90.36.00	0,00	5.000,00	5.157,50	5.319,96	5.319,96	20.797,42
	503 - MSC - 1.500.1002 15% de Impostos e Transferência para a Saúde (LC nº 141/2012)	0,00	5.000,00	5.157,50	5.319,96	5.319,96	20.797,42
	802 - 3.3.90.39.00	0,00	30.000,00	30.945,00	31.919,77	31.919,77	124.784,54
	503 - MSC - 1.500.1002 15% de Impostos e Transferência para a Saúde (LC nº 141/2012)	0,00	30.000,00	30.945,00	31.919,77	31.919,77	124.784,54
	803 - 3.3.90.47.00	0,00	1.000,00	1.031,50	1.063,99	1.063,99	4.159,48
	503 - MSC - 1.500.1002 15% de Impostos e Transferência para a Saúde (LC nº 141/2012)	0,00	1.000,00	1.031,50	1.063,99	1.063,99	4.159,48
Subfunção:	304 - Vigilância Sanitária	0,00	909.000,00	937.633,50	967.168,94	967.168,94	3.780.971,38
Programa:	1005 - VIGILÂNCIA EM SAÚDE	0,00	909.000,00	937.633,50	967.168,94	967.168,94	3.780.971,38
Ação:	2.142 - FORTALECIMENTO DAS AÇÕES DE PROMOÇÃO E PREVENÇÃO EM VIGILÂNCIA	0,00	909.000,00	937.633,50	967.168,94	967.168,94	3.780.971,38
	806 - 3.1.90.04.00	0,00	60.000,00	61.890,00	63.839,54	63.839,54	249.569,08
	503 - MSC - 1.500.1002 15% de Impostos e Transferência para a Saúde (LC nº 141/2012)	0,00	30.000,00	30.945,00	31.919,77	31.919,77	124.784,54
	600 - MSC - 1.600.0000 Recursos do SUS do Bloco de Manutenção das Ações e Serviços Públicos de Saúd	0,00	30.000,00	30.945,00	31.919,77	31.919,77	124.784,54
	807 - 3.1.90.11.00	0,00	540.000,00	557.010,00	574.555,81	574.555,81	2.246.121,62
	503 - MSC - 1.500.1002 15% de Impostos e Transferência para a Saúde (LC nº 141/2012)	0,00	500.000,00	515.750,00	531.996,12	531.996,12	2.079.742,24

Prefeitura Municipal de Santa Cruz do Capibaribe

Avenida Padre Zuzinha, 178 - Centro - 55.192-000 - Santa Cruz do Capibaribe/ PE
CNPJ: 10.091.569/0001-63



Usuário: Edicleide Santos

Chave de Autenticação
2005-8935-093

Página
37 / 68

ANEXO DE COMPATIBILIDADE ENTRE PPA E LOA

PPA 2022 - 2025 - Valores em R\$

	Valor global	2022	2023	2024	2025	Total
600 - MSC - 1.600.0000 Recursos do SUS do Bloco de Manutenção das Ações e Serviços Públicos de Saúd	0,00	40.000,00	41.260,00	42.559,69	42.559,69	166.379,38
808 - 3.1.90.13.00	0,00	35.000,00	36.102,50	37.239,73	37.239,73	145.581,96
503 - MSC - 1.500.1002 15% de Impostos e Transferência para a Saúde (LC nº 141/2012)	0,00	25.000,00	25.787,50	26.599,81	26.599,81	103.987,12
600 - MSC - 1.600.0000 Recursos do SUS do Bloco de Manutenção das Ações e Serviços Públicos de Saúd	0,00	10.000,00	10.315,00	10.639,92	10.639,92	41.594,84
809 - 3.1.90.96.00	0,00	2.000,00	2.063,00	2.127,98	2.127,98	8.318,96
503 - MSC - 1.500.1002 15% de Impostos e Transferência para a Saúde (LC nº 141/2012)	0,00	1.000,00	1.031,50	1.063,99	1.063,99	4.159,48
600 - MSC - 1.600.0000 Recursos do SUS do Bloco de Manutenção das Ações e Serviços Públicos de Saúd	0,00	1.000,00	1.031,50	1.063,99	1.063,99	4.159,48
810 - 3.1.91.13.00	0,00	106.000,00	109.339,00	112.783,17	112.783,17	440.905,34
503 - MSC - 1.500.1002 15% de Impostos e Transferência para a Saúde (LC nº 141/2012)	0,00	100.000,00	103.150,00	106.399,22	106.399,22	415.948,44
600 - MSC - 1.600.0000 Recursos do SUS do Bloco de Manutenção das Ações e Serviços Públicos de Saúd	0,00	6.000,00	6.189,00	6.383,95	6.383,95	24.956,90
811 - 3.3.90.13.00	0,00	80.000,00	82.520,00	85.119,38	85.119,38	332.758,76
503 - MSC - 1.500.1002 15% de Impostos e Transferência para a Saúde (LC nº 141/2012)	0,00	70.000,00	72.205,00	74.479,46	74.479,46	291.163,92
600 - MSC - 1.600.0000 Recursos do SUS do Bloco de Manutenção das Ações e Serviços Públicos de Saúd	0,00	10.000,00	10.315,00	10.639,92	10.639,92	41.594,84
812 - 3.3.90.14.00	0,00	5.000,00	5.157,50	5.319,96	5.319,96	20.797,42
503 - MSC - 1.500.1002 15% de Impostos e Transferência para a Saúde (LC nº 141/2012)	0,00	5.000,00	5.157,50	5.319,96	5.319,96	20.797,42
723 - 3.3.90.30.00	0,00	30.000,00	30.945,00	31.919,77	31.919,77	124.784,54
503 - MSC - 1.500.1002 15% de Impostos e Transferência para a Saúde (LC nº 141/2012)	0,00	30.000,00	30.945,00	31.919,77	31.919,77	124.784,54
813 - 3.3.90.36.00	0,00	17.000,00	17.535,50	18.087,86	18.087,86	70.711,22
503 - MSC - 1.500.1002 15% de Impostos e Transferência para a Saúde (LC nº 141/2012)	0,00	15.000,00	15.472,50	15.959,88	15.959,88	62.392,26
600 - MSC - 1.600.0000 Recursos do SUS do Bloco de Manutenção das Ações e Serviços Públicos de Saúd	0,00	2.000,00	2.063,00	2.127,98	2.127,98	8.318,96
814 - 3.3.90.39.00	0,00	31.000,00	31.976,50	32.983,76	32.983,76	128.944,02
503 - MSC - 1.500.1002 15% de Impostos e Transferência para a Saúde (LC nº 141/2012)	0,00	30.000,00	30.945,00	31.919,77	31.919,77	124.784,54
600 - MSC - 1.600.0000 Recursos do SUS do Bloco de Manutenção das Ações e Serviços Públicos de Saúd	0,00	1.000,00	1.031,50	1.063,99	1.063,99	4.159,48
815 - 3.3.90.47.00	0,00	3.000,00	3.094,50	3.191,98	3.191,98	12.478,46
503 - MSC - 1.500.1002 15% de Impostos e Transferência para a Saúde (LC nº 141/2012)	0,00	3.000,00	3.094,50	3.191,98	3.191,98	12.478,46
Subfunção: 305 - Vigilância Epidemiológica	0,00	2.120.000,00	2.186.780,00	2.255.663,55	2.255.663,55	8.818.107,10
Programa: 1005 - VIGILÂNCIA EM SAÚDE	0,00	2.120.000,00	2.186.780,00	2.255.663,55	2.255.663,55	8.818.107,10
Ação: 1.79 - ESTRUTURAÇÃO E MANUTENÇÃO DA REDE DE VIGILÂNCIA EM SAÚDE.	0,00	60.000,00	61.890,00	63.839,54	63.839,54	249.569,08
804 - 4.4.90.51.00	0,00	30.000,00	30.945,00	31.919,77	31.919,77	124.784,54
503 - MSC - 1.500.1002 15% de Impostos e Transferência para a Saúde (LC nº 141/2012)	0,00	30.000,00	30.945,00	31.919,77	31.919,77	124.784,54
805 - 4.4.90.52.00	0,00	30.000,00	30.945,00	31.919,77	31.919,77	124.784,54
503 - MSC - 1.500.1002 15% de Impostos e Transferência para a Saúde (LC nº 141/2012)	0,00	10.000,00	10.315,00	10.639,92	10.639,92	41.594,84
601 - MSC - 1.601.0000 Recursos SUS Bloco de Estruturação da Rede de Serviços Públicos de Saúde	0,00	20.000,00	20.630,00	21.279,85	21.279,85	83.189,70
Ação: 2.143 - MANUTENÇÃO E QUALIFICAÇÃO DAS AÇÕES DE PROMOÇÃO E PREVENÇÃO E	0,00	2.060.000,00	2.124.890,00	2.191.824,01	2.191.824,01	8.568.538,02
816 - 3.1.90.04.00	0,00	400.000,00	412.600,00	425.596,90	425.596,90	1.663.793,80
503 - MSC - 1.500.1002 15% de Impostos e Transferência para a Saúde (LC nº 141/2012)	0,00	200.000,00	206.300,00	212.798,45	212.798,45	831.896,90
600 - MSC - 1.600.0000 Recursos do SUS do Bloco de Manutenção das Ações e Serviços Públicos de Saúd	0,00	200.000,00	206.300,00	212.798,45	212.798,45	831.896,90

Prefeitura Municipal de Santa Cruz do Capibaribe

Avenida Padre Zuzinha, 178 - Centro - 55.192-000 - Santa Cruz do Capibaribe/ PE
CNPJ: 10.091.569/0001-63



Usuário: Edicleide Santos

Chave de Autenticação
2005-8935-093

Página
38 / 68

ANEXO DE COMPATIBILIDADE ENTRE PPA E LOA

PPA 2022 - 2025 - Valores em R\$

	Valor global	2022	2023	2024	2025	Total
817 - 3.1.90.11.00	0,00	1.160.000,00	1.196.540,00	1.234.231,01	1.234.231,01	4.825.002,02
503 - MSC - 1.500.1002 15% de Impostos e Transferência para a Saúde (LC nº 141/2012)	0,00	560.000,00	577.640,00	595.835,66	595.835,66	2.329.311,32
600 - MSC - 1.600.0000 Recursos do SUS do Bloco de Manutenção das Ações e Serviços Públicos de Saúd	0,00	600.000,00	618.900,00	638.395,35	638.395,35	2.495.690,70
818 - 3.1.90.13.00	0,00	84.000,00	86.646,00	89.375,35	89.375,35	349.396,70
503 - MSC - 1.500.1002 15% de Impostos e Transferência para a Saúde (LC nº 141/2012)	0,00	34.000,00	35.071,00	36.175,74	36.175,74	141.422,48
600 - MSC - 1.600.0000 Recursos do SUS do Bloco de Manutenção das Ações e Serviços Públicos de Saúd	0,00	50.000,00	51.575,00	53.199,61	53.199,61	207.974,22
819 - 3.1.90.16.00	0,00	2.000,00	2.063,00	2.127,98	2.127,98	8.318,96
503 - MSC - 1.500.1002 15% de Impostos e Transferência para a Saúde (LC nº 141/2012)	0,00	1.000,00	1.031,50	1.063,99	1.063,99	4.159,48
600 - MSC - 1.600.0000 Recursos do SUS do Bloco de Manutenção das Ações e Serviços Públicos de Saúd	0,00	1.000,00	1.031,50	1.063,99	1.063,99	4.159,48
820 - 3.1.90.92.00	0,00	2.000,00	2.063,00	2.127,98	2.127,98	8.318,96
503 - MSC - 1.500.1002 15% de Impostos e Transferência para a Saúde (LC nº 141/2012)	0,00	1.000,00	1.031,50	1.063,99	1.063,99	4.159,48
600 - MSC - 1.600.0000 Recursos do SUS do Bloco de Manutenção das Ações e Serviços Públicos de Saúd	0,00	1.000,00	1.031,50	1.063,99	1.063,99	4.159,48
821 - 3.1.90.94.00	0,00	10.000,00	10.315,00	10.639,92	10.639,92	41.594,84
503 - MSC - 1.500.1002 15% de Impostos e Transferência para a Saúde (LC nº 141/2012)	0,00	5.000,00	5.157,50	5.319,96	5.319,96	20.797,42
600 - MSC - 1.600.0000 Recursos do SUS do Bloco de Manutenção das Ações e Serviços Públicos de Saúd	0,00	5.000,00	5.157,50	5.319,96	5.319,96	20.797,42
822 - 3.1.91.13.00	0,00	285.000,00	293.977,50	303.237,79	303.237,79	1.185.453,08
503 - MSC - 1.500.1002 15% de Impostos e Transferência para a Saúde (LC nº 141/2012)	0,00	85.000,00	87.677,50	90.439,34	90.439,34	353.556,18
600 - MSC - 1.600.0000 Recursos do SUS do Bloco de Manutenção das Ações e Serviços Públicos de Saúd	0,00	200.000,00	206.300,00	212.798,45	212.798,45	831.896,90
724 - 3.3.90.08.00	0,00	1.000,00	1.031,50	1.063,99	1.063,99	4.159,48
600 - MSC - 1.600.0000 Recursos do SUS do Bloco de Manutenção das Ações e Serviços Públicos de Saúd	0,00	1.000,00	1.031,50	1.063,99	1.063,99	4.159,48
823 - 3.3.90.14.00	0,00	10.000,00	10.315,00	10.639,92	10.639,92	41.594,84
503 - MSC - 1.500.1002 15% de Impostos e Transferência para a Saúde (LC nº 141/2012)	0,00	5.000,00	5.157,50	5.319,96	5.319,96	20.797,42
600 - MSC - 1.600.0000 Recursos do SUS do Bloco de Manutenção das Ações e Serviços Públicos de Saúd	0,00	5.000,00	5.157,50	5.319,96	5.319,96	20.797,42
824 - 3.3.90.30.00	0,00	55.000,00	56.732,50	58.519,58	58.519,58	228.771,66
503 - MSC - 1.500.1002 15% de Impostos e Transferência para a Saúde (LC nº 141/2012)	0,00	30.000,00	30.945,00	31.919,77	31.919,77	124.784,54
600 - MSC - 1.600.0000 Recursos do SUS do Bloco de Manutenção das Ações e Serviços Públicos de Saúd	0,00	25.000,00	25.787,50	26.599,81	26.599,81	103.987,12
825 - 3.3.90.36.00	0,00	10.000,00	10.315,00	10.639,92	10.639,92	41.594,84
503 - MSC - 1.500.1002 15% de Impostos e Transferência para a Saúde (LC nº 141/2012)	0,00	5.000,00	5.157,50	5.319,96	5.319,96	20.797,42
600 - MSC - 1.600.0000 Recursos do SUS do Bloco de Manutenção das Ações e Serviços Públicos de Saúd	0,00	5.000,00	5.157,50	5.319,96	5.319,96	20.797,42
826 - 3.3.90.39.00	0,00	35.000,00	36.102,50	37.239,73	37.239,73	145.581,96
503 - MSC - 1.500.1002 15% de Impostos e Transferência para a Saúde (LC nº 141/2012)	0,00	30.000,00	30.945,00	31.919,77	31.919,77	124.784,54
600 - MSC - 1.600.0000 Recursos do SUS do Bloco de Manutenção das Ações e Serviços Públicos de Saúd	0,00	5.000,00	5.157,50	5.319,96	5.319,96	20.797,42
827 - 3.3.90.47.00	0,00	2.000,00	2.063,00	2.127,98	2.127,98	8.318,96
503 - MSC - 1.500.1002 15% de Impostos e Transferência para a Saúde (LC nº 141/2012)	0,00	2.000,00	2.063,00	2.127,98	2.127,98	8.318,96
828 - 3.3.90.92.00	0,00	2.000,00	2.063,00	2.127,98	2.127,98	8.318,96
503 - MSC - 1.500.1002 15% de Impostos e Transferência para a Saúde (LC nº 141/2012)	0,00	1.000,00	1.031,50	1.063,99	1.063,99	4.159,48
600 - MSC - 1.600.0000 Recursos do SUS do Bloco de Manutenção das Ações e Serviços Públicos de Saúd	0,00	1.000,00	1.031,50	1.063,99	1.063,99	4.159,48

Prefeitura Municipal de Santa Cruz do Capibaribe

Avenida Padre Zuzinha, 178 - Centro - 55.192-000 - Santa Cruz do Capibaribe/ PE
CNPJ: 10.091.569/0001-63



Usuário: Edicleide Santos

Chave de Autenticação
2005-8935-093

Página
39 / 68

ANEXO DE COMPATIBILIDADE ENTRE PPA E LOA

PPA 2022 - 2025 - Valores em R\$

	Valor global	2022	2023	2024	2025	Total
829 - 3.3.90.94.00	0,00	2.000,00	2.063,00	2.127,98	2.127,98	8.318,96
503 - MSC - 1.500.1002 15% de Impostos e Transferência para a Saúde (LC nº 141/2012)	0,00	1.000,00	1.031,50	1.063,99	1.063,99	4.159,48
600 - MSC - 1.600.0000 Recursos do SUS do Bloco de Manutenção das Ações e Serviços Públicos de Saúd	0,00	1.000,00	1.031,50	1.063,99	1.063,99	4.159,48
Subfunção: 306 - Alimentação e Nutrição	0,00	230.000,00	237.245,00	244.718,22	244.718,22	956.681,44
Programa: 1008 - SEGURANÇA ALIMENTAR E NUTRICIONAL NA SAÚDE	0,00	230.000,00	237.245,00	244.718,22	244.718,22	956.681,44
Ação: 2.148 - MANUTENÇÃO DAS AÇÕES DO PROGRAMA DE ALIMENTAÇÃO E NUTRIÇÃO	0,00	230.000,00	237.245,00	244.718,22	244.718,22	956.681,44
836 - 3.3.90.32.00	0,00	230.000,00	237.245,00	244.718,22	244.718,22	956.681,44
503 - MSC - 1.500.1002 15% de Impostos e Transferência para a Saúde (LC nº 141/2012)	0,00	200.000,00	206.300,00	212.798,45	212.798,45	831.896,90
600 - MSC - 1.600.0000 Recursos do SUS do Bloco de Manutenção das Ações e Serviços Públicos de Saúd	0,00	30.000,00	30.945,00	31.919,77	31.919,77	124.784,54
Função: 28 - Encargos Especiais	0,00	20.000,00	20.630,00	21.279,84	21.279,84	83.189,68
Subfunção: 846 - Outros Encargos Especiais	0,00	20.000,00	20.630,00	21.279,84	21.279,84	83.189,68
Programa: 0 - Operações Especiais	0,00	20.000,00	20.630,00	21.279,84	21.279,84	83.189,68
Ação: 0.9 - INDENIZAÇÕES E RESTITUIÇÕES DIVERSAS (FMS)	0,00	20.000,00	20.630,00	21.279,84	21.279,84	83.189,68
830 - 3.3.90.93.00	0,00	20.000,00	20.630,00	21.279,84	21.279,84	83.189,68
503 - MSC - 1.500.1002 15% de Impostos e Transferência para a Saúde (LC nº 141/2012)	0,00	20.000,00	20.630,00	21.279,84	21.279,84	83.189,68
Unidade Gestora: 129004 - Fundo Municipal de Defesa dos Direitos da Criança e do Adol	0,00	779.764,92	804.327,50	829.663,83	829.663,83	3.243.420,08
Unidade Orçamentária: 6001 - FUNDO MUNICIPAL DOS DIREITOS DA CRIANÇA E DO ADOLES	0,00	779.764,92	804.327,50	829.663,83	829.663,83	3.243.420,08
Função: 8 - Assistência Social	0,00	779.764,92	804.327,50	829.663,83	829.663,83	3.243.420,08
Subfunção: 243 - Assistência à Criança e ao Adolescente	0,00	779.764,92	804.327,50	829.663,83	829.663,83	3.243.420,08
Programa: 816 - GESTÃO ADMINISTRATIVA DO FUNDO MUNICIPAL DOS DIREITOS DA CRIANÇA E DO AD	0,00	580.000,00	598.270,00	617.115,51	617.115,51	2.412.501,02
Ação: 1.25 - AQUISIÇÃO DE MÓVEIS, MÁQUINAS E EQUIPAMENTOS DIVERSOS PARA O FUNDECA.	0,00	20.000,00	20.630,00	21.279,84	21.279,84	83.189,68
60 - 4.4.90.52.00	0,00	20.000,00	20.630,00	21.279,84	21.279,84	83.189,68
501 - MSC - 1.501.0000 Recursos Próprios	0,00	20.000,00	20.630,00	21.279,84	21.279,84	83.189,68
Ação: 2.40 - MANUTENÇÃO DAS ATIVIDADES DA GESTÃO DO FUNDECA	0,00	560.000,00	577.640,00	595.835,67	595.835,67	2.329.311,34
54 - 3.3.90.14.00	0,00	5.000,00	5.157,50	5.319,96	5.319,96	20.797,42
501 - MSC - 1.501.0000 Recursos Próprios	0,00	5.000,00	5.157,50	5.319,96	5.319,96	20.797,42
55 - 3.3.90.30.00	0,00	40.000,00	41.260,00	42.559,69	42.559,69	166.379,38
501 - MSC - 1.501.0000 Recursos Próprios	0,00	40.000,00	41.260,00	42.559,69	42.559,69	166.379,38
56 - 3.3.90.33.00	0,00	5.000,00	5.157,50	5.319,96	5.319,96	20.797,42
501 - MSC - 1.501.0000 Recursos Próprios	0,00	5.000,00	5.157,50	5.319,96	5.319,96	20.797,42
57 - 3.3.90.36.00	0,00	70.000,00	72.205,00	74.479,46	74.479,46	291.163,92
501 - MSC - 1.501.0000 Recursos Próprios	0,00	70.000,00	72.205,00	74.479,46	74.479,46	291.163,92
58 - 3.3.90.39.00	0,00	60.000,00	61.890,00	63.839,54	63.839,54	249.569,08
501 - MSC - 1.501.0000 Recursos Próprios	0,00	60.000,00	61.890,00	63.839,54	63.839,54	249.569,08
59 - 3.3.90.43.00	0,00	380.000,00	391.970,00	404.317,06	404.317,06	1.580.604,12
501 - MSC - 1.501.0000 Recursos Próprios	0,00	380.000,00	391.970,00	404.317,06	404.317,06	1.580.604,12

Prefeitura Municipal de Santa Cruz do Capibaribe

Avenida Padre Zuzinha, 178 - Centro - 55.192-000 - Santa Cruz do Capibaribe/ PE
CNPJ: 10.091.569/0001-63



Usuário: Edicleide Santos

Chave de Autenticação
2005-8935-093

Página
40 / 68

ANEXO DE COMPATIBILIDADE ENTRE PPA E LOA

		PPA 2022 - 2025 - Valores em R\$					
		Valor global	2022	2023	2024	2025	Total
Programa:	818 - APOIO ÀS FAMÍLIAS EM SITUAÇÃO DE TRABALHO INFANTIL	0,00	199.764,92	206.057,50	212.548,32	212.548,32	830.919,06
Ação:	1.85 - AQUISIÇÃO DE MATERIAIS E EQUIPAMENTOS DIVERSOS DE APOIO ÀS FAMÍLIAS EM	0,00	60.936,00	62.855,48	64.835,43	64.835,43	253.462,34
	888 - 4.4.90.52.00	0,00	60.936,00	62.855,48	64.835,43	64.835,43	253.462,34
	501 - MSC - 1.501.0000 Recursos Próprios	0,00	60.936,00	62.855,48	64.835,43	64.835,43	253.462,34
Ação:	2.157 - AÇÕES DIRECIONADAS AO TRABALHO COM FAMÍLIAS EM SITUAÇÃO DE TRABALHO	0,00	138.828,92	143.202,02	147.712,89	147.712,89	577.456,72
	889 - 3.3.90.30.00	0,00	9.996,00	10.310,87	10.635,66	10.635,66	41.578,19
	501 - MSC - 1.501.0000 Recursos Próprios	0,00	9.996,00	10.310,87	10.635,66	10.635,66	41.578,19
	890 - 3.3.90.36.00	0,00	125.122,92	129.064,29	133.129,82	133.129,82	520.446,85
	501 - MSC - 1.501.0000 Recursos Próprios	0,00	125.122,92	129.064,29	133.129,82	133.129,82	520.446,85
	891 - 3.3.90.39.00	0,00	3.710,00	3.826,86	3.947,41	3.947,41	15.431,68
	501 - MSC - 1.501.0000 Recursos Próprios	0,00	3.710,00	3.826,86	3.947,41	3.947,41	15.431,68
Unidade Gestora:	129005 - Fundo Municipal de Assistência Social de Santa Cruz do Capi	0,00	9.782.500,00	8.973.534,25	9.256.200,17	9.256.200,17	37.268.434,59
Unidade Orçamentária:	5001 - SECRETARIA DE GOVERNO E DESENVOLVIMENTO SOCIAL	0,00	2.038.500,00	1.844.837,75	1.902.950,08	1.902.950,08	7.689.237,91
Função:	4 - Administração	0,00	1.891.000,00	1.744.266,50	1.799.210,86	1.799.210,86	7.233.688,22
Subfunção:	122 - Administração Geral	0,00	1.891.000,00	1.744.266,50	1.799.210,86	1.799.210,86	7.233.688,22
Programa:	414 - GOVERNO E DESENVOLVIMENTO SOCIAL.	0,00	1.891.000,00	1.744.266,50	1.799.210,86	1.799.210,86	7.233.688,22
Ação:	1.16 - AQUISIÇÃO DE MÓVEIS, MÁQUINAS E EQUIPAMENTOS DIVERSOS DESTINADOS A SEC.	0,00	5.000,00	5.157,50	5.319,96	5.319,96	20.797,42
	542 - 4.4.90.52.00	0,00	5.000,00	5.157,50	5.319,96	5.319,96	20.797,42
	501 - MSC - 1.501.0000 Recursos Próprios	0,00	5.000,00	5.157,50	5.319,96	5.319,96	20.797,42
Ação:	2.42 - GESTÃO DA SECRETARIA DE GOVERNO E DESENVOLVIMENTO SOCIAL.	0,00	1.500.000,00	1.547.250,00	1.595.988,36	1.595.988,36	6.239.226,72
	543 - 3.1.90.04.00	0,00	215.000,00	221.772,50	228.758,33	228.758,33	894.289,16
	501 - MSC - 1.501.0000 Recursos Próprios	0,00	215.000,00	221.772,50	228.758,33	228.758,33	894.289,16
	544 - 3.1.90.11.00	0,00	920.000,00	948.980,00	978.872,87	978.872,87	3.826.725,74
	501 - MSC - 1.501.0000 Recursos Próprios	0,00	920.000,00	948.980,00	978.872,87	978.872,87	3.826.725,74
	545 - 3.1.90.13.00	0,00	160.000,00	165.040,00	170.238,76	170.238,76	665.517,52
	501 - MSC - 1.501.0000 Recursos Próprios	0,00	160.000,00	165.040,00	170.238,76	170.238,76	665.517,52
	416 - 3.1.90.94.00	0,00	6.000,00	6.189,00	6.383,95	6.383,95	24.956,90
	501 - MSC - 1.501.0000 Recursos Próprios	0,00	6.000,00	6.189,00	6.383,95	6.383,95	24.956,90
	546 - 3.1.91.13.00	0,00	100.000,00	103.150,00	106.399,22	106.399,22	415.948,44
	501 - MSC - 1.501.0000 Recursos Próprios	0,00	100.000,00	103.150,00	106.399,22	106.399,22	415.948,44
	547 - 3.3.90.08.00	0,00	3.000,00	3.094,50	3.191,98	3.191,98	12.478,46
	501 - MSC - 1.501.0000 Recursos Próprios	0,00	3.000,00	3.094,50	3.191,98	3.191,98	12.478,46
	548 - 3.3.90.14.00	0,00	5.000,00	5.157,50	5.319,96	5.319,96	20.797,42
	501 - MSC - 1.501.0000 Recursos Próprios	0,00	5.000,00	5.157,50	5.319,96	5.319,96	20.797,42
	549 - 3.3.90.30.00	0,00	20.000,00	20.630,00	21.279,84	21.279,84	83.189,68
	501 - MSC - 1.501.0000 Recursos Próprios	0,00	20.000,00	20.630,00	21.279,84	21.279,84	83.189,68
	550 - 3.3.90.33.00	0,00	5.000,00	5.157,50	5.319,96	5.319,96	20.797,42

Prefeitura Municipal de Santa Cruz do Capibaribe

Avenida Padre Zuzinha, 178 - Centro - 55.192-000 - Santa Cruz do Capibaribe/ PE
CNPJ: 10.091.569/0001-63



Usuário: Edicleide Santos

Chave de Autenticação
2005-8935-093

Página
41 / 68

ANEXO DE COMPATIBILIDADE ENTRE PPA E LOA

		PPA 2022 - 2025 - Valores em R\$					
		Valor global	2022	2023	2024	2025	Total
	501 - MSC - 1.501.0000 Recursos Próprios	0,00	5.000,00	5.157,50	5.319,96	5.319,96	20.797,42
	551 - 3.3.90.36.00	0,00	30.000,00	30.945,00	31.919,77	31.919,77	124.784,54
	501 - MSC - 1.501.0000 Recursos Próprios	0,00	30.000,00	30.945,00	31.919,77	31.919,77	124.784,54
	552 - 3.3.90.39.00	0,00	30.000,00	30.945,00	31.919,77	31.919,77	124.784,54
	501 - MSC - 1.501.0000 Recursos Próprios	0,00	30.000,00	30.945,00	31.919,77	31.919,77	124.784,54
	553 - 3.3.90.47.00	0,00	6.000,00	6.189,00	6.383,95	6.383,95	24.956,90
	501 - MSC - 1.501.0000 Recursos Próprios	0,00	6.000,00	6.189,00	6.383,95	6.383,95	24.956,90
Ação:	2.114 - MANUTENÇÃO DAS AÇÕES DA COORDENADORIA DA MULHER	0,00	217.500,00	121.201,25	125.019,09	125.019,09	588.739,43
	566 - 3.1.90.04.00	0,00	60.000,00	51.575,00	53.199,61	53.199,61	217.974,22
	501 - MSC - 1.501.0000 Recursos Próprios	0,00	60.000,00	51.575,00	53.199,61	53.199,61	217.974,22
	567 - 3.1.90.11.00	0,00	45.000,00	36.102,50	37.239,73	37.239,73	155.581,96
	501 - MSC - 1.501.0000 Recursos Próprios	0,00	45.000,00	36.102,50	37.239,73	37.239,73	155.581,96
	568 - 3.1.90.13.00	0,00	22.000,00	12.378,00	12.767,91	12.767,91	59.913,82
	501 - MSC - 1.501.0000 Recursos Próprios	0,00	22.000,00	12.378,00	12.767,91	12.767,91	59.913,82
	569 - 3.1.91.13.00	0,00	22.000,00	12.378,00	12.767,91	12.767,91	59.913,82
	501 - MSC - 1.501.0000 Recursos Próprios	0,00	22.000,00	12.378,00	12.767,91	12.767,91	59.913,82
	570 - 3.3.90.14.00	0,00	11.000,00	1.031,50	1.063,99	1.063,99	14.159,48
	501 - MSC - 1.501.0000 Recursos Próprios	0,00	11.000,00	1.031,50	1.063,99	1.063,99	14.159,48
	571 - 3.3.90.30.00	0,00	22.000,00	2.063,00	2.127,98	2.127,98	28.318,96
	501 - MSC - 1.501.0000 Recursos Próprios	0,00	22.000,00	2.063,00	2.127,98	2.127,98	28.318,96
	572 - 3.3.90.36.00	0,00	12.000,00	2.063,00	2.127,98	2.127,98	18.318,96
	501 - MSC - 1.501.0000 Recursos Próprios	0,00	12.000,00	2.063,00	2.127,98	2.127,98	18.318,96
	573 - 3.3.90.39.00	0,00	13.000,00	3.094,50	3.191,98	3.191,98	22.478,46
	501 - MSC - 1.501.0000 Recursos Próprios	0,00	13.000,00	3.094,50	3.191,98	3.191,98	22.478,46
	574 - 3.3.90.47.00	0,00	10.500,00	515,75	532,00	532,00	12.079,75
	501 - MSC - 1.501.0000 Recursos Próprios	0,00	10.500,00	515,75	532,00	532,00	12.079,75
Ação:	2.115 - MANUTENÇÃO DA COORDENADORIA DA JUVENTUDE	0,00	168.500,00	70.657,75	72.883,45	72.883,45	384.924,65
	575 - 3.1.90.04.00	0,00	30.000,00	20.630,00	21.279,84	21.279,84	93.189,68
	501 - MSC - 1.501.0000 Recursos Próprios	0,00	30.000,00	20.630,00	21.279,84	21.279,84	93.189,68
	576 - 3.1.90.11.00	0,00	40.000,00	30.945,00	31.919,77	31.919,77	134.784,54
	501 - MSC - 1.501.0000 Recursos Próprios	0,00	40.000,00	30.945,00	31.919,77	31.919,77	134.784,54
	577 - 3.1.90.13.00	0,00	19.000,00	9.283,50	9.575,93	9.575,93	47.435,36
	501 - MSC - 1.501.0000 Recursos Próprios	0,00	19.000,00	9.283,50	9.575,93	9.575,93	47.435,36
	578 - 3.1.91.13.00	0,00	11.000,00	1.031,50	1.063,99	1.063,99	14.159,48
	501 - MSC - 1.501.0000 Recursos Próprios	0,00	11.000,00	1.031,50	1.063,99	1.063,99	14.159,48
	579 - 3.3.90.14.00	0,00	12.000,00	2.063,00	2.127,98	2.127,98	18.318,96
	501 - MSC - 1.501.0000 Recursos Próprios	0,00	12.000,00	2.063,00	2.127,98	2.127,98	18.318,96

Prefeitura Municipal de Santa Cruz do Capibaribe

Avenida Padre Zuzinha, 178 - Centro - 55.192-000 - Santa Cruz do Capibaribe/ PE
CNPJ: 10.091.569/0001-63



Usuário: Edicleide Santos

Chave de Autenticação
2005-8935-093

Página
42 / 68

ANEXO DE COMPATIBILIDADE ENTRE PPA E LOA

							PPA 2022 - 2025 - Valores em R\$
							Total
	Valor global	2022	2023	2024	2025	Total	
580 - 3.3.90.30.00	0,00	22.000,00	2.063,00	2.127,98	2.127,98	28.318,96	
501 - MSC - 1.501.0000 Recursos Próprios	0,00	22.000,00	2.063,00	2.127,98	2.127,98	28.318,96	
581 - 3.3.90.36.00	0,00	12.000,00	2.063,00	2.127,98	2.127,98	18.318,96	
501 - MSC - 1.501.0000 Recursos Próprios	0,00	12.000,00	2.063,00	2.127,98	2.127,98	18.318,96	
582 - 3.3.90.39.00	0,00	12.000,00	2.063,00	2.127,98	2.127,98	18.318,96	
501 - MSC - 1.501.0000 Recursos Próprios	0,00	12.000,00	2.063,00	2.127,98	2.127,98	18.318,96	
583 - 3.3.90.47.00	0,00	10.500,00	515,75	532,00	532,00	12.079,75	
501 - MSC - 1.501.0000 Recursos Próprios	0,00	10.500,00	515,75	532,00	532,00	12.079,75	
Função: 14 - Direitos da Cidadania	0,00	147.500,00	100.571,25	103.739,22	103.739,22	455.549,69	
Subfunção: 422 - Direitos Individuais, Coletivos e Difusos	0,00	147.500,00	100.571,25	103.739,22	103.739,22	455.549,69	
Programa: 414 - GOVERNO E DESENVOLVIMENTO SOCIAL.	0,00	147.500,00	100.571,25	103.739,22	103.739,22	455.549,69	
Ação: 1.38 - AQUISIÇÃO DE EQUIPAMENTOS DESTINADOS AO PROCON	0,00	10.000,00	10.315,00	10.639,92	10.639,92	41.594,84	
560 - 4.4.90.52.00	0,00	10.000,00	10.315,00	10.639,92	10.639,92	41.594,84	
501 - MSC - 1.501.0000 Recursos Próprios	0,00	10.000,00	10.315,00	10.639,92	10.639,92	41.594,84	
Ação: 2.112 - MANUTENÇÃO DE AÇÕES DO PROCON	0,00	80.000,00	82.520,00	85.119,37	85.119,37	332.758,74	
554 - 3.1.90.04.00	0,00	50.000,00	51.575,00	53.199,61	53.199,61	207.974,22	
501 - MSC - 1.501.0000 Recursos Próprios	0,00	50.000,00	51.575,00	53.199,61	53.199,61	207.974,22	
555 - 3.1.90.13.00	0,00	10.000,00	10.315,00	10.639,92	10.639,92	41.594,84	
501 - MSC - 1.501.0000 Recursos Próprios	0,00	10.000,00	10.315,00	10.639,92	10.639,92	41.594,84	
415 - 3.3.90.14.00	0,00	1.000,00	1.031,50	1.063,99	1.063,99	4.159,48	
501 - MSC - 1.501.0000 Recursos Próprios	0,00	1.000,00	1.031,50	1.063,99	1.063,99	4.159,48	
556 - 3.3.90.30.00	0,00	3.000,00	3.094,50	3.191,98	3.191,98	12.478,46	
501 - MSC - 1.501.0000 Recursos Próprios	0,00	3.000,00	3.094,50	3.191,98	3.191,98	12.478,46	
557 - 3.3.90.36.00	0,00	5.000,00	5.157,50	5.319,96	5.319,96	20.797,42	
501 - MSC - 1.501.0000 Recursos Próprios	0,00	5.000,00	5.157,50	5.319,96	5.319,96	20.797,42	
558 - 3.3.90.39.00	0,00	10.000,00	10.315,00	10.639,92	10.639,92	41.594,84	
501 - MSC - 1.501.0000 Recursos Próprios	0,00	10.000,00	10.315,00	10.639,92	10.639,92	41.594,84	
559 - 3.3.90.47.00	0,00	1.000,00	1.031,50	1.063,99	1.063,99	4.159,48	
501 - MSC - 1.501.0000 Recursos Próprios	0,00	1.000,00	1.031,50	1.063,99	1.063,99	4.159,48	
Ação: 2.113 - MANUTENÇÃO DAS AÇÕES DA COORDENADORIA DE DIREITOS HUMANOS	0,00	57.500,00	7.736,25	7.979,93	7.979,93	81.196,11	
562 - 3.3.90.14.00	0,00	6.000,00	1.031,50	1.063,99	1.063,99	9.159,48	
501 - MSC - 1.501.0000 Recursos Próprios	0,00	6.000,00	1.031,50	1.063,99	1.063,99	9.159,48	
561 - 3.3.90.30.00	0,00	22.000,00	2.063,00	2.127,98	2.127,98	28.318,96	
501 - MSC - 1.501.0000 Recursos Próprios	0,00	22.000,00	2.063,00	2.127,98	2.127,98	28.318,96	
563 - 3.3.90.36.00	0,00	12.000,00	2.063,00	2.127,98	2.127,98	18.318,96	
501 - MSC - 1.501.0000 Recursos Próprios	0,00	12.000,00	2.063,00	2.127,98	2.127,98	18.318,96	
564 - 3.3.90.39.00	0,00	12.000,00	2.063,00	2.127,98	2.127,98	18.318,96	

Prefeitura Municipal de Santa Cruz do Capibaribe

Avenida Padre Zuzinha, 178 - Centro - 55.192-000 - Santa Cruz do Capibaribe/ PE
CNPJ: 10.091.569/0001-63



Usuário: Edicleide Santos

Chave de Autenticação
2005-8935-093

Página
43 / 68

ANEXO DE COMPATIBILIDADE ENTRE PPA E LOA

PPA 2022 - 2025 - Valores em R\$

	Valor global	2022	2023	2024	2025	Total
501 - MSC - 1.501.0000 Recursos Próprios	0,00	12.000,00	2.063,00	2.127,98	2.127,98	18.318,96
565 - 3.3.90.47.00	0,00	5.500,00	515,75	532,00	532,00	7.079,75
501 - MSC - 1.501.0000 Recursos Próprios	0,00	5.500,00	515,75	532,00	532,00	7.079,75
Unidade Orçamentária: 5002 - FUNDO MUNICIPAL DE ASSISTÊNCIA SOCIAL (ENTIDADE SUPE	0,00	7.744.000,00	7.128.696,50	7.353.250,09	7.353.250,09	29.579.196,68
Função: 8 - Assistência Social	0,00	7.738.000,00	7.122.507,50	7.346.866,16	7.346.866,16	29.554.239,82
Subfunção: 122 - Administração Geral	0,00	1.754.000,00	1.891.771,00	1.951.361,76	1.951.361,76	7.548.494,52
Programa: 801 - GESTÃO DO FUNDO MUNICIPAL DE ASSISTÊNCIA SOCIAL	0,00	1.754.000,00	1.891.771,00	1.951.361,76	1.951.361,76	7.548.494,52
Ação: 1.5 - ESTRUTURAÇÃO DO FUNDO MUNICIPAL DE ASSISTÊNCIA SOCIAL - INVESTIMENTOS	0,00	45.000,00	46.417,50	47.879,65	47.879,65	187.176,80
69 - 4.4.90.51.00	0,00	10.000,00	10.315,00	10.639,92	10.639,92	41.594,84
501 - MSC - 1.501.0000 Recursos Próprios	0,00	10.000,00	10.315,00	10.639,92	10.639,92	41.594,84
70 - 4.4.90.52.00	0,00	35.000,00	36.102,50	37.239,73	37.239,73	145.581,96
501 - MSC - 1.501.0000 Recursos Próprios	0,00	35.000,00	36.102,50	37.239,73	37.239,73	145.581,96
Ação: 2.14 - GESTÃO ADMINISTRATIVA DO FUNDO MUNICIPAL DE ASSISTÊNCIA SOCIAL - CUSTEIO	0,00	1.629.000,00	1.762.833,50	1.818.362,73	1.818.362,73	7.028.558,96
71 - 3.1.90.04.00	0,00	300.000,00	412.600,00	425.596,90	425.596,90	1.563.793,80
501 - MSC - 1.501.0000 Recursos Próprios	0,00	300.000,00	412.600,00	425.596,90	425.596,90	1.563.793,80
72 - 3.1.90.11.00	0,00	400.000,00	412.600,00	425.596,90	425.596,90	1.663.793,80
501 - MSC - 1.501.0000 Recursos Próprios	0,00	400.000,00	412.600,00	425.596,90	425.596,90	1.663.793,80
73 - 3.1.90.13.00	0,00	150.000,00	154.725,00	159.598,84	159.598,84	623.922,68
501 - MSC - 1.501.0000 Recursos Próprios	0,00	150.000,00	154.725,00	159.598,84	159.598,84	623.922,68
74 - 3.1.90.92.00	0,00	5.000,00	5.157,50	5.319,96	5.319,96	20.797,42
501 - MSC - 1.501.0000 Recursos Próprios	0,00	5.000,00	5.157,50	5.319,96	5.319,96	20.797,42
75 - 3.1.90.94.00	0,00	5.000,00	5.157,50	5.319,96	5.319,96	20.797,42
501 - MSC - 1.501.0000 Recursos Próprios	0,00	5.000,00	5.157,50	5.319,96	5.319,96	20.797,42
76 - 3.1.90.96.00	0,00	5.000,00	5.157,50	5.319,96	5.319,96	20.797,42
501 - MSC - 1.501.0000 Recursos Próprios	0,00	5.000,00	5.157,50	5.319,96	5.319,96	20.797,42
77 - 3.3.90.08.00	0,00	22.000,00	2.063,00	2.127,98	2.127,98	28.318,96
501 - MSC - 1.501.0000 Recursos Próprios	0,00	22.000,00	2.063,00	2.127,98	2.127,98	28.318,96
78 - 3.3.90.14.00	0,00	10.000,00	10.315,00	10.639,92	10.639,92	41.594,84
501 - MSC - 1.501.0000 Recursos Próprios	0,00	10.000,00	10.315,00	10.639,92	10.639,92	41.594,84
79 - 3.3.90.30.00	0,00	100.000,00	103.150,00	106.399,22	106.399,22	415.948,44
501 - MSC - 1.501.0000 Recursos Próprios	0,00	100.000,00	103.150,00	106.399,22	106.399,22	415.948,44
80 - 3.3.90.33.00	0,00	10.000,00	10.315,00	10.639,92	10.639,92	41.594,84
501 - MSC - 1.501.0000 Recursos Próprios	0,00	10.000,00	10.315,00	10.639,92	10.639,92	41.594,84
81 - 3.3.90.35.00	0,00	70.000,00	72.205,00	74.479,46	74.479,46	291.163,92
501 - MSC - 1.501.0000 Recursos Próprios	0,00	70.000,00	72.205,00	74.479,46	74.479,46	291.163,92
82 - 3.3.90.36.00	0,00	100.000,00	103.150,00	106.399,22	106.399,22	415.948,44
501 - MSC - 1.501.0000 Recursos Próprios	0,00	100.000,00	103.150,00	106.399,22	106.399,22	415.948,44

Prefeitura Municipal de Santa Cruz do Capibaribe

Avenida Padre Zuzinha, 178 - Centro - 55.192-000 - Santa Cruz do Capibaribe/ PE
CNPJ: 10.091.569/0001-63



Usuário: Edicleide Santos

Chave de Autenticação
2005-8935-093

Página
44 / 68

ANEXO DE COMPATIBILIDADE ENTRE PPA E LOA

		PPA 2022 - 2025 - Valores em R\$					
		Valor global	2022	2023	2024	2025	Total
	83 - 3.3.90.39.00	0,00	400.000,00	412.600,00	425.596,90	425.596,90	1.663.793,80
	501 - MSC - 1.501.0000 Recursos Próprios	0,00	400.000,00	412.600,00	425.596,90	425.596,90	1.663.793,80
	84 - 3.3.90.47.00	0,00	30.000,00	30.945,00	31.919,77	31.919,77	124.784,54
	501 - MSC - 1.501.0000 Recursos Próprios	0,00	30.000,00	30.945,00	31.919,77	31.919,77	124.784,54
	85 - 3.3.90.92.00	0,00	20.000,00	20.630,00	21.279,84	21.279,84	83.189,68
	501 - MSC - 1.501.0000 Recursos Próprios	0,00	20.000,00	20.630,00	21.279,84	21.279,84	83.189,68
	86 - 3.3.90.94.00	0,00	2.000,00	2.063,00	2.127,98	2.127,98	8.318,96
	501 - MSC - 1.501.0000 Recursos Próprios	0,00	2.000,00	2.063,00	2.127,98	2.127,98	8.318,96
Ação:	2.15 - CONTRIBUIÇÃO PREVIDENCIÁRIA AO RPPS - OBRIGAÇÃO PATRONAL	0,00	30.000,00	30.945,00	31.919,77	31.919,77	124.784,54
	87 - 3.1.90.13.00	0,00	30.000,00	30.945,00	31.919,77	31.919,77	124.784,54
	501 - MSC - 1.501.0000 Recursos Próprios	0,00	30.000,00	30.945,00	31.919,77	31.919,77	124.784,54
Ação:	2.16 - CONTRIBUIÇÃO PREVIDENCIÁRIA AO RPPS - ALÍQUOTA SUPLEMENTAR	0,00	50.000,00	51.575,00	53.199,61	53.199,61	207.974,22
	88 - 3.1.90.13.00	0,00	50.000,00	51.575,00	53.199,61	53.199,61	207.974,22
	501 - MSC - 1.501.0000 Recursos Próprios	0,00	50.000,00	51.575,00	53.199,61	53.199,61	207.974,22
Subfunção:	128 - Formação de Recursos Humanos	0,00	25.000,00	25.787,50	26.599,80	26.599,80	103.987,10
Programa:	801 - GESTÃO DO FUNDO MUNICIPAL DE ASSISTÊNCIA SOCIAL	0,00	25.000,00	25.787,50	26.599,80	26.599,80	103.987,10
Ação:	2.18 - CAPACITAÇÃO E TREINAMENTO DE SERVIDORES VINCULADOS A ASSISTÊNCIA SOCIAL	0,00	25.000,00	25.787,50	26.599,80	26.599,80	103.987,10
	89 - 3.3.90.30.00	0,00	5.000,00	5.157,50	5.319,96	5.319,96	20.797,42
	501 - MSC - 1.501.0000 Recursos Próprios	0,00	5.000,00	5.157,50	5.319,96	5.319,96	20.797,42
	90 - 3.3.90.36.00	0,00	10.000,00	10.315,00	10.639,92	10.639,92	41.594,84
	501 - MSC - 1.501.0000 Recursos Próprios	0,00	10.000,00	10.315,00	10.639,92	10.639,92	41.594,84
	91 - 3.3.90.39.00	0,00	10.000,00	10.315,00	10.639,92	10.639,92	41.594,84
	501 - MSC - 1.501.0000 Recursos Próprios	0,00	10.000,00	10.315,00	10.639,92	10.639,92	41.594,84
Subfunção:	241 - Assistência ao Idoso	0,00	267.000,00	290.883,00	300.045,92	300.045,92	1.157.974,84
Programa:	802 - FORTALECIMENTO DA PROTEÇÃO SOCIAL BÁSICA	0,00	267.000,00	290.883,00	300.045,92	300.045,92	1.157.974,84
Ação:	1.7 - ESTRUTURAÇÃO DO CENTRO DE CONVIVÊNCIA DE IDOSOS - CCI.	0,00	40.000,00	41.260,00	42.559,84	42.559,84	166.379,68
	92 - 4.4.90.52.00	0,00	40.000,00	41.260,00	42.559,84	42.559,84	166.379,68
	501 - MSC - 1.501.0000 Recursos Próprios	0,00	20.000,00	20.630,00	21.279,84	21.279,84	83.189,68
	660 - MSC - 1.660.0000 Recursos Transferidos pelo FNAS	0,00	20.000,00	20.630,00	21.280,00	21.280,00	83.190,00
Ação:	2.17 - MANUTENÇÃO DE AÇÕES VINCULADAS AOS IDOSOS, INCLUINDO CCI.	0,00	227.000,00	249.623,00	257.486,08	257.486,08	991.595,16
	93 - 3.1.90.04.00	0,00	50.000,00	51.575,00	53.199,61	53.199,61	207.974,22
	501 - MSC - 1.501.0000 Recursos Próprios	0,00	50.000,00	51.575,00	53.199,61	53.199,61	207.974,22
	94 - 3.1.90.11.00	0,00	10.000,00	10.315,00	10.639,92	10.639,92	41.594,84
	501 - MSC - 1.501.0000 Recursos Próprios	0,00	10.000,00	10.315,00	10.639,92	10.639,92	41.594,84
	95 - 3.1.90.13.00	0,00	10.000,00	10.315,00	10.639,92	10.639,92	41.594,84
	501 - MSC - 1.501.0000 Recursos Próprios	0,00	10.000,00	10.315,00	10.639,92	10.639,92	41.594,84

Prefeitura Municipal de Santa Cruz do Capibaribe

Avenida Padre Zuzinha, 178 - Centro - 55.192-000 - Santa Cruz do Capibaribe/ PE
CNPJ: 10.091.569/0001-63



Usuário: Edicleide Santos

Chave de Autenticação
2005-8935-093

Página
45 / 68

ANEXO DE COMPATIBILIDADE ENTRE PPA E LOA

PPA 2022 - 2025 - Valores em R\$

	Valor global	2022	2023	2024	2025	Total
96 - 3.1.90.94.00	0,00	2.000,00	2.063,00	2.127,98	2.127,98	8.318,96
501 - MSC - 1.501.0000 Recursos Próprios	0,00	2.000,00	2.063,00	2.127,98	2.127,98	8.318,96
97 - 3.1.91.13.00	0,00	10.000,00	10.315,00	10.639,92	10.639,92	41.594,84
501 - MSC - 1.501.0000 Recursos Próprios	0,00	10.000,00	10.315,00	10.639,92	10.639,92	41.594,84
98 - 3.3.90.30.00	0,00	50.000,00	51.575,00	53.199,60	53.199,60	207.974,20
501 - MSC - 1.501.0000 Recursos Próprios	0,00	20.000,00	20.630,00	21.279,84	21.279,84	83.189,68
660 - MSC - 1.660.0000 Recursos Transferidos pelo FNAS	0,00	30.000,00	30.945,00	31.919,76	31.919,76	124.784,52
99 - 3.3.90.32.00	0,00	5.000,00	20.630,00	21.279,84	21.279,84	68.189,68
501 - MSC - 1.501.0000 Recursos Próprios	0,00	5.000,00	20.630,00	21.279,84	21.279,84	68.189,68
100 - 3.3.90.36.00	0,00	50.000,00	51.575,00	53.199,61	53.199,61	207.974,22
501 - MSC - 1.501.0000 Recursos Próprios	0,00	20.000,00	20.630,00	21.279,84	21.279,84	83.189,68
660 - MSC - 1.660.0000 Recursos Transferidos pelo FNAS	0,00	30.000,00	30.945,00	31.919,77	31.919,77	124.784,54
101 - 3.3.90.39.00	0,00	40.000,00	41.260,00	42.559,68	42.559,68	166.379,36
501 - MSC - 1.501.0000 Recursos Próprios	0,00	20.000,00	20.630,00	21.279,84	21.279,84	83.189,68
660 - MSC - 1.660.0000 Recursos Transferidos pelo FNAS	0,00	20.000,00	20.630,00	21.279,84	21.279,84	83.189,68
Subfunção: 242 - Assistência ao Portador de Deficiência	0,00	343.000,00	92.835,00	95.759,28	95.759,28	627.353,56
Programa: 802 - FORTALECIMENTO DA PROTEÇÃO SOCIAL BÁSICA	0,00	343.000,00	92.835,00	95.759,28	95.759,28	627.353,56
Ação: 2.19 - APOIO ÀS AÇÕES DE POLÍTICAS VOLTADAS À PESSOA COM DEFICIÊNCIA - PCD	0,00	343.000,00	92.835,00	95.759,28	95.759,28	627.353,56
102 - 3.3.90.30.00	0,00	154.000,00	20.630,00	21.279,84	21.279,84	217.189,68
501 - MSC - 1.501.0000 Recursos Próprios	0,00	127.000,00	10.315,00	10.639,92	10.639,92	158.594,84
660 - MSC - 1.660.0000 Recursos Transferidos pelo FNAS	0,00	27.000,00	10.315,00	10.639,92	10.639,92	58.594,84
103 - 3.3.90.32.00	0,00	54.000,00	20.630,00	21.279,84	21.279,84	117.189,68
501 - MSC - 1.501.0000 Recursos Próprios	0,00	27.000,00	10.315,00	10.639,92	10.639,92	58.594,84
660 - MSC - 1.660.0000 Recursos Transferidos pelo FNAS	0,00	27.000,00	10.315,00	10.639,92	10.639,92	58.594,84
104 - 3.3.90.36.00	0,00	54.000,00	20.630,00	21.279,84	21.279,84	117.189,68
501 - MSC - 1.501.0000 Recursos Próprios	0,00	27.000,00	10.315,00	10.639,92	10.639,92	58.594,84
660 - MSC - 1.660.0000 Recursos Transferidos pelo FNAS	0,00	27.000,00	10.315,00	10.639,92	10.639,92	58.594,84
105 - 3.3.90.39.00	0,00	54.000,00	20.630,00	21.279,84	21.279,84	117.189,68
501 - MSC - 1.501.0000 Recursos Próprios	0,00	27.000,00	10.315,00	10.639,92	10.639,92	58.594,84
660 - MSC - 1.660.0000 Recursos Transferidos pelo FNAS	0,00	27.000,00	10.315,00	10.639,92	10.639,92	58.594,84
106 - 3.3.90.48.00	0,00	27.000,00	10.315,00	10.639,92	10.639,92	58.594,84
501 - MSC - 1.501.0000 Recursos Próprios	0,00	27.000,00	10.315,00	10.639,92	10.639,92	58.594,84
Subfunção: 243 - Assistência à Criança e ao Adolescente	0,00	1.866.000,00	1.759.424,00	1.813.530,73	1.813.530,73	7.252.485,46
Programa: 802 - FORTALECIMENTO DA PROTEÇÃO SOCIAL BÁSICA	0,00	570.000,00	722.050,00	744.794,52	744.794,52	2.781.639,04
Ação: 1.6 - ESTRUTURAÇÃO DO CRAS E CENTROS DE CONVIVÊNCIA/SCFV.	0,00	70.000,00	72.205,00	74.479,45	74.479,45	291.163,90
116 - 4.4.90.51.00	0,00	30.000,00	30.945,00	31.919,77	31.919,77	124.784,54
501 - MSC - 1.501.0000 Recursos Próprios	0,00	30.000,00	30.945,00	31.919,77	31.919,77	124.784,54

Prefeitura Municipal de Santa Cruz do Capibaribe

Avenida Padre Zuzinha, 178 - Centro - 55.192-000 - Santa Cruz do Capibaribe/ PE
CNPJ: 10.091.569/0001-63



Usuário: Edicleide Santos

Chave de Autenticação
2005-8935-093

Página
46 / 68

ANEXO DE COMPATIBILIDADE ENTRE PPA E LOA

		PPA 2022 - 2025 - Valores em R\$					
		Valor global	2022	2023	2024	2025	Total
	115 - 4.4.90.52.00	0,00	40.000,00	41.260,00	42.559,68	42.559,68	166.379,36
	501 - MSC - 1.501.0000 Recursos Próprios	0,00	20.000,00	20.630,00	21.279,84	21.279,84	83.189,68
	660 - MSC - 1.660.0000 Recursos Transferidos pelo FNAS	0,00	20.000,00	20.630,00	21.279,84	21.279,84	83.189,68
Ação:	1.27 - AQUISIÇÃO DE EQUIPAMENTOS DIVERSOS PARA O SERVIÇO DE PROTEÇÃO SOCIAL	0,00	10.000,00	103.150,00	106.399,23	106.399,23	325.948,46
	219 - 4.4.90.52.00	0,00	10.000,00	103.150,00	106.399,23	106.399,23	325.948,46
	665 - MSC - 1.665.0000 Transferência de Convênio Vinculados à Assistência Social	0,00	10.000,00	103.150,00	106.399,23	106.399,23	325.948,46
Ação:	2.32 - MANUTENÇÃO DAS AÇÕES DO SERVIÇO DE CONVIVÊNCIA E FORTALECIMENTO DE	0,00	490.000,00	546.695,00	563.915,84	563.915,84	2.164.526,68
	117 - 3.1.90.04.00	0,00	30.000,00	30.945,00	31.919,76	31.919,76	124.784,52
	501 - MSC - 1.501.0000 Recursos Próprios	0,00	10.000,00	10.315,00	10.639,92	10.639,92	41.594,84
	660 - MSC - 1.660.0000 Recursos Transferidos pelo FNAS	0,00	20.000,00	20.630,00	21.279,84	21.279,84	83.189,68
	118 - 3.1.90.11.00	0,00	60.000,00	61.890,00	63.839,53	63.839,53	249.569,06
	501 - MSC - 1.501.0000 Recursos Próprios	0,00	10.000,00	10.315,00	10.639,92	10.639,92	41.594,84
	660 - MSC - 1.660.0000 Recursos Transferidos pelo FNAS	0,00	50.000,00	51.575,00	53.199,61	53.199,61	207.974,22
	119 - 3.1.90.13.00	0,00	30.000,00	30.945,00	31.919,76	31.919,76	124.784,52
	501 - MSC - 1.501.0000 Recursos Próprios	0,00	10.000,00	10.315,00	10.639,92	10.639,92	41.594,84
	660 - MSC - 1.660.0000 Recursos Transferidos pelo FNAS	0,00	20.000,00	20.630,00	21.279,84	21.279,84	83.189,68
	120 - 3.1.91.13.00	0,00	30.000,00	30.945,00	31.919,76	31.919,76	124.784,52
	501 - MSC - 1.501.0000 Recursos Próprios	0,00	10.000,00	10.315,00	10.639,92	10.639,92	41.594,84
	660 - MSC - 1.660.0000 Recursos Transferidos pelo FNAS	0,00	20.000,00	20.630,00	21.279,84	21.279,84	83.189,68
	121 - 3.3.90.30.00	0,00	120.000,00	123.780,00	127.679,06	127.679,06	499.138,12
	501 - MSC - 1.501.0000 Recursos Próprios	0,00	20.000,00	20.630,00	21.279,84	21.279,84	83.189,68
	660 - MSC - 1.660.0000 Recursos Transferidos pelo FNAS	0,00	100.000,00	103.150,00	106.399,22	106.399,22	415.948,44
	122 - 3.3.90.32.00	0,00	5.000,00	20.630,00	21.279,84	21.279,84	68.189,68
	501 - MSC - 1.501.0000 Recursos Próprios	0,00	5.000,00	20.630,00	21.279,84	21.279,84	68.189,68
	123 - 3.3.90.36.00	0,00	180.000,00	185.670,00	191.518,60	191.518,60	748.707,20
	501 - MSC - 1.501.0000 Recursos Próprios	0,00	20.000,00	20.630,00	21.279,84	21.279,84	83.189,68
	660 - MSC - 1.660.0000 Recursos Transferidos pelo FNAS	0,00	160.000,00	165.040,00	170.238,76	170.238,76	665.517,52
	124 - 3.3.90.39.00	0,00	35.000,00	61.890,00	63.839,53	63.839,53	224.569,06
	501 - MSC - 1.501.0000 Recursos Próprios	0,00	15.000,00	20.630,00	21.279,84	21.279,84	78.189,68
	660 - MSC - 1.660.0000 Recursos Transferidos pelo FNAS	0,00	20.000,00	41.260,00	42.559,69	42.559,69	146.379,38
Programa:	803 - CONSELHO TUTELAR	0,00	891.000,00	815.916,50	841.617,85	841.617,85	3.390.152,20
Ação:	1.9 - AQUISIÇÃO DE MÓVEIS, MÁQUINAS E EQUIPAMENTOS DIVERSOS PARA O CONSELHO	0,00	180.000,00	82.520,00	85.119,38	85.119,38	432.758,76
	107 - 4.4.90.52.00	0,00	180.000,00	82.520,00	85.119,38	85.119,38	432.758,76
	501 - MSC - 1.501.0000 Recursos Próprios	0,00	180.000,00	82.520,00	85.119,38	85.119,38	432.758,76
Ação:	2.21 - MANUTENÇÃO DAS ATIVIDADES DO CONSELHO TUTELAR, INCLUINDO CAPACITAÇÃO E	0,00	711.000,00	733.396,50	756.498,47	756.498,47	2.957.393,44
	108 - 3.1.90.11.00	0,00	500.000,00	515.750,00	531.996,12	531.996,12	2.079.742,24

Prefeitura Municipal de Santa Cruz do Capibaribe

Avenida Padre Zuzinha, 178 - Centro - 55.192-000 - Santa Cruz do Capibaribe/ PE
CNPJ: 10.091.569/0001-63



Usuário: Edicleide Santos

Chave de Autenticação
2005-8935-093

Página
47 / 68

ANEXO DE COMPATIBILIDADE ENTRE PPA E LOA

PPA 2022 - 2025 - Valores em R\$

	Valor global	2022	2023	2024	2025	Total
501 - MSC - 1.501.0000 Recursos Próprios	0,00	500.000,00	515.750,00	531.996,12	531.996,12	2.079.742,24
109 - 3.1.90.13.00	0,00	100.000,00	103.150,00	106.399,22	106.399,22	415.948,44
501 - MSC - 1.501.0000 Recursos Próprios	0,00	100.000,00	103.150,00	106.399,22	106.399,22	415.948,44
110 - 3.3.90.14.00	0,00	20.000,00	20.630,00	21.279,84	21.279,84	83.189,68
501 - MSC - 1.501.0000 Recursos Próprios	0,00	20.000,00	20.630,00	21.279,84	21.279,84	83.189,68
111 - 3.3.90.30.00	0,00	30.000,00	30.945,00	31.919,77	31.919,77	124.784,54
501 - MSC - 1.501.0000 Recursos Próprios	0,00	30.000,00	30.945,00	31.919,77	31.919,77	124.784,54
112 - 3.3.90.33.00	0,00	5.000,00	5.157,50	5.319,96	5.319,96	20.797,42
501 - MSC - 1.501.0000 Recursos Próprios	0,00	5.000,00	5.157,50	5.319,96	5.319,96	20.797,42
113 - 3.3.90.36.00	0,00	30.000,00	30.945,00	31.919,77	31.919,77	124.784,54
501 - MSC - 1.501.0000 Recursos Próprios	0,00	30.000,00	30.945,00	31.919,77	31.919,77	124.784,54
114 - 3.3.90.39.00	0,00	20.000,00	20.630,00	21.279,84	21.279,84	83.189,68
501 - MSC - 1.501.0000 Recursos Próprios	0,00	20.000,00	20.630,00	21.279,84	21.279,84	83.189,68
413 - 3.3.90.47.00	0,00	6.000,00	6.189,00	6.383,95	6.383,95	24.956,90
501 - MSC - 1.501.0000 Recursos Próprios	0,00	6.000,00	6.189,00	6.383,95	6.383,95	24.956,90
Programa: 804 - PROTEÇÃO SOCIAL ESPECIAL DE MÉDIA COMPLEXIDADE	0,00	135.000,00	139.252,50	143.638,92	143.638,92	561.530,34
Ação: 2.22 - GESTÃO DAS AÇÕES ESTRATÉGICAS DO AEPETI.	0,00	105.000,00	108.307,50	111.719,16	111.719,16	436.745,82
135 - 3.1.90.04.00	0,00	20.000,00	20.630,00	21.279,84	21.279,84	83.189,68
501 - MSC - 1.501.0000 Recursos Próprios	0,00	10.000,00	10.315,00	10.639,92	10.639,92	41.594,84
660 - MSC - 1.660.0000 Recursos Transferidos pelo FNAS	0,00	10.000,00	10.315,00	10.639,92	10.639,92	41.594,84
136 - 3.1.90.11.00	0,00	20.000,00	20.630,00	21.279,84	21.279,84	83.189,68
501 - MSC - 1.501.0000 Recursos Próprios	0,00	10.000,00	10.315,00	10.639,92	10.639,92	41.594,84
660 - MSC - 1.660.0000 Recursos Transferidos pelo FNAS	0,00	10.000,00	10.315,00	10.639,92	10.639,92	41.594,84
137 - 3.1.90.13.00	0,00	10.000,00	10.315,00	10.639,92	10.639,92	41.594,84
501 - MSC - 1.501.0000 Recursos Próprios	0,00	5.000,00	5.157,50	5.319,96	5.319,96	20.797,42
660 - MSC - 1.660.0000 Recursos Transferidos pelo FNAS	0,00	5.000,00	5.157,50	5.319,96	5.319,96	20.797,42
138 - 3.3.90.30.00	0,00	25.000,00	25.787,50	26.599,80	26.599,80	103.987,10
501 - MSC - 1.501.0000 Recursos Próprios	0,00	20.000,00	20.630,00	21.279,84	21.279,84	83.189,68
660 - MSC - 1.660.0000 Recursos Transferidos pelo FNAS	0,00	5.000,00	5.157,50	5.319,96	5.319,96	20.797,42
139 - 3.3.90.36.00	0,00	15.000,00	15.472,50	15.959,88	15.959,88	62.392,26
501 - MSC - 1.501.0000 Recursos Próprios	0,00	10.000,00	10.315,00	10.639,92	10.639,92	41.594,84
660 - MSC - 1.660.0000 Recursos Transferidos pelo FNAS	0,00	5.000,00	5.157,50	5.319,96	5.319,96	20.797,42
140 - 3.3.90.39.00	0,00	15.000,00	15.472,50	15.959,88	15.959,88	62.392,26
501 - MSC - 1.501.0000 Recursos Próprios	0,00	10.000,00	10.315,00	10.639,92	10.639,92	41.594,84
660 - MSC - 1.660.0000 Recursos Transferidos pelo FNAS	0,00	5.000,00	5.157,50	5.319,96	5.319,96	20.797,42
501 - MSC - 1.501.0000 Recursos Próprios	0,00	10.000,00	10.315,00	10.639,92	10.639,92	41.594,84
660 - MSC - 1.660.0000 Recursos Transferidos pelo FNAS	0,00	5.000,00	5.157,50	5.319,96	5.319,96	20.797,42
Ação: 2.23 - MANUTENÇÃO DO SERVIÇO DE PROTEÇÃO SOCIAL A ADOLESCENTES EM	0,00	30.000,00	30.945,00	31.919,76	31.919,76	124.784,52
141 - 3.3.90.30.00	0,00	10.000,00	10.315,00	10.639,92	10.639,92	41.594,84

Prefeitura Municipal de Santa Cruz do Capibaribe

Avenida Padre Zuzinha, 178 - Centro - 55.192-000 - Santa Cruz do Capibaribe/ PE
CNPJ: 10.091.569/0001-63



Usuário: Edicleide Santos

Chave de Autenticação
2005-8935-093

Página
48 / 68

ANEXO DE COMPATIBILIDADE ENTRE PPA E LOA

		PPA 2022 - 2025 - Valores em R\$					
		Valor global	2022	2023	2024	2025	Total
501 - MSC - 1.501.0000 Recursos Próprios		0,00	10.000,00	10.315,00	10.639,92	10.639,92	41.594,84
142 - 3.3.90.36.00		0,00	10.000,00	10.315,00	10.639,92	10.639,92	41.594,84
501 - MSC - 1.501.0000 Recursos Próprios		0,00	10.000,00	10.315,00	10.639,92	10.639,92	41.594,84
143 - 3.3.90.39.00		0,00	10.000,00	10.315,00	10.639,92	10.639,92	41.594,84
501 - MSC - 1.501.0000 Recursos Próprios		0,00	10.000,00	10.315,00	10.639,92	10.639,92	41.594,84
Programa: 805 - PROTEÇÃO SOCIAL ESPECIAL DE ALTA COMPLEXIDADE		0,00	270.000,00	82.205,00	83.479,44	83.479,44	519.163,88
Ação: 2.24 - MANUTENÇÃO DE SERVIÇO DE ACOLHIMENTO INSTITUCIONAL PARA CRIANÇAS,		0,00	270.000,00	82.205,00	83.479,44	83.479,44	519.163,88
154 - 3.3.90.30.00		0,00	120.000,00	30.630,00	31.279,84	31.279,84	213.189,68
501 - MSC - 1.501.0000 Recursos Próprios		0,00	10.000,00	10.315,00	10.639,92	10.639,92	41.594,84
660 - MSC - 1.660.0000 Recursos Transferidos pelo FNAS		0,00	40.000,00	10.315,00	10.639,92	10.639,92	71.594,84
661 - MSC - 1.661.0000 Transferências dos Fundos Estaduais de Assistência Social - FEAS		0,00	70.000,00	10.000,00	10.000,00	10.000,00	100.000,00
155 - 3.3.90.36.00		0,00	115.000,00	25.472,50	25.959,88	25.959,88	192.392,26
501 - MSC - 1.501.0000 Recursos Próprios		0,00	5.000,00	5.157,50	5.319,96	5.319,96	20.797,42
660 - MSC - 1.660.0000 Recursos Transferidos pelo FNAS		0,00	40.000,00	10.315,00	10.639,92	10.639,92	71.594,84
661 - MSC - 1.661.0000 Transferências dos Fundos Estaduais de Assistência Social - FEAS		0,00	70.000,00	10.000,00	10.000,00	10.000,00	100.000,00
156 - 3.3.90.39.00		0,00	35.000,00	26.102,50	26.239,72	26.239,72	113.581,94
501 - MSC - 1.501.0000 Recursos Próprios		0,00	5.000,00	5.157,50	5.319,96	5.319,96	20.797,42
660 - MSC - 1.660.0000 Recursos Transferidos pelo FNAS		0,00	10.000,00	10.315,00	10.639,92	10.639,92	41.594,84
661 - MSC - 1.661.0000 Transferências dos Fundos Estaduais de Assistência Social - FEAS		0,00	20.000,00	10.630,00	10.279,84	10.279,84	51.189,68
Subfunção: 244 - Assistência Comunitária		0,00	3.423.000,00	2.994.759,50	3.090.409,19	3.090.409,19	12.598.577,88
Programa: 802 - FORTALECIMENTO DA PROTEÇÃO SOCIAL BÁSICA		0,00	747.000,00	311.828,00	322.965,51	322.965,51	1.704.759,02
Ação: 2.33 - SERVIÇO DE PROTEÇÃO E ATENDIMENTO INTEGRAL À FAMÍLIA - CRAS		0,00	432.000,00	265.410,50	275.085,89	275.085,89	1.247.582,28
190 - 3.1.90.04.00		0,00	40.000,00	41.260,00	42.559,68	42.559,68	166.379,36
501 - MSC - 1.501.0000 Recursos Próprios		0,00	20.000,00	20.630,00	21.279,84	21.279,84	83.189,68
660 - MSC - 1.660.0000 Recursos Transferidos pelo FNAS		0,00	20.000,00	20.630,00	21.279,84	21.279,84	83.189,68
126 - 3.1.90.11.00		0,00	80.000,00	82.520,00	85.119,38	85.119,38	332.758,76
501 - MSC - 1.501.0000 Recursos Próprios		0,00	20.000,00	20.630,00	21.279,84	21.279,84	83.189,68
660 - MSC - 1.660.0000 Recursos Transferidos pelo FNAS		0,00	60.000,00	61.890,00	63.839,54	63.839,54	249.569,08
870 - 3.1.90.13.00		0,00	15.000,00	15.472,50	15.959,88	15.959,88	62.392,26
501 - MSC - 1.501.0000 Recursos Próprios		0,00	5.000,00	5.157,50	5.319,96	5.319,96	20.797,42
660 - MSC - 1.660.0000 Recursos Transferidos pelo FNAS		0,00	10.000,00	10.315,00	10.639,92	10.639,92	41.594,84
871 - 3.1.91.13.00		0,00	2.000,00	2.063,00	2.127,98	2.127,98	8.318,96
501 - MSC - 1.501.0000 Recursos Próprios		0,00	1.000,00	1.031,50	1.063,99	1.063,99	4.159,48
660 - MSC - 1.660.0000 Recursos Transferidos pelo FNAS		0,00	1.000,00	1.031,50	1.063,99	1.063,99	4.159,48
129 - 3.3.90.30.00		0,00	90.000,00	51.890,00	52.839,53	52.839,53	247.569,06
501 - MSC - 1.501.0000 Recursos Próprios		0,00	20.000,00	20.630,00	21.279,84	21.279,84	83.189,68
660 - MSC - 1.660.0000 Recursos Transferidos pelo FNAS		0,00	50.000,00	20.630,00	21.279,84	21.279,84	113.189,68

Prefeitura Municipal de Santa Cruz do Capibaribe

Avenida Padre Zuzinha, 178 - Centro - 55.192-000 - Santa Cruz do Capibaribe/ PE
CNPJ: 10.091.569/0001-63



Usuário: Edicleide Santos

Chave de Autenticação
2005-8935-093

Página
49 / 68

ANEXO DE COMPATIBILIDADE ENTRE PPA E LOA

		PPA 2022 - 2025 - Valores em R\$					
		Valor global	2022	2023	2024	2025	Total
	661 - MSC - 1.661.0000 Transferências dos Fundos Estaduais de Assistência Social - FEAS	0,00	20.000,00	10.630,00	10.279,85	10.279,85	51.189,70
	130 - 3.3.90.36.00	0,00	165.000,00	41.575,00	42.199,60	42.199,60	290.974,20
	501 - MSC - 1.501.0000 Recursos Próprios	0,00	10.000,00	10.315,00	10.639,92	10.639,92	41.594,84
	660 - MSC - 1.660.0000 Recursos Transferidos pelo FNAS	0,00	135.000,00	20.630,00	21.279,84	21.279,84	198.189,68
	661 - MSC - 1.661.0000 Transferências dos Fundos Estaduais de Assistência Social - FEAS	0,00	20.000,00	10.630,00	10.279,84	10.279,84	51.189,68
	131 - 3.3.90.39.00	0,00	40.000,00	30.630,00	34.279,84	34.279,84	139.189,68
	501 - MSC - 1.501.0000 Recursos Próprios	0,00	10.000,00	10.315,00	10.639,92	10.639,92	41.594,84
	660 - MSC - 1.660.0000 Recursos Transferidos pelo FNAS	0,00	10.000,00	10.315,00	10.639,92	10.639,92	41.594,84
	661 - MSC - 1.661.0000 Transferências dos Fundos Estaduais de Assistência Social - FEAS	0,00	20.000,00	10.000,00	13.000,00	13.000,00	56.000,00
Ação:	2.51 - APOIO OPERACIONAL NO BENEFÍCIO DE PRESTAÇÃO CONTINUADA - BPC - APLICAÇÃO	0,00	10.000,00	10.315,00	10.639,92	10.639,92	41.594,84
	132 - 3.3.90.36.00	0,00	5.000,00	5.157,50	5.319,96	5.319,96	20.797,42
	660 - MSC - 1.660.0000 Recursos Transferidos pelo FNAS	0,00	5.000,00	5.157,50	5.319,96	5.319,96	20.797,42
	133 - 3.3.90.39.00	0,00	5.000,00	5.157,50	5.319,96	5.319,96	20.797,42
	660 - MSC - 1.660.0000 Recursos Transferidos pelo FNAS	0,00	5.000,00	5.157,50	5.319,96	5.319,96	20.797,42
Ação:	2.52 - APOIO AS ENTIDADES SOCIAIS E SEM FINS LUCRATIVOS QUE ATUAM NO MUNICÍPIO.	0,00	300.000,00	30.945,00	31.919,75	31.919,75	394.784,50
	134 - 3.3.50.43.00	0,00	300.000,00	30.945,00	31.919,75	31.919,75	394.784,50
	501 - MSC - 1.501.0000 Recursos Próprios	0,00	280.000,00	10.315,00	10.639,92	10.639,92	311.594,84
	660 - MSC - 1.660.0000 Recursos Transferidos pelo FNAS	0,00	20.000,00	20.630,00	21.279,83	21.279,83	83.189,66
Ação:	2.55 - MANUTENÇÃO DAS AÇÕES VINCULADAS AO ACESSUAS	0,00	5.000,00	5.157,50	5.319,95	5.319,95	20.797,40
	213 - 3.3.90.30.00	0,00	1.000,00	1.031,50	1.063,99	1.063,99	4.159,48
	660 - MSC - 1.660.0000 Recursos Transferidos pelo FNAS	0,00	1.000,00	1.031,50	1.063,99	1.063,99	4.159,48
	214 - 3.3.90.36.00	0,00	2.000,00	2.063,00	2.127,98	2.127,98	8.318,96
	660 - MSC - 1.660.0000 Recursos Transferidos pelo FNAS	0,00	2.000,00	2.063,00	2.127,98	2.127,98	8.318,96
	215 - 3.3.90.39.00	0,00	2.000,00	2.063,00	2.127,98	2.127,98	8.318,96
	660 - MSC - 1.660.0000 Recursos Transferidos pelo FNAS	0,00	2.000,00	2.063,00	2.127,98	2.127,98	8.318,96
Programa:	804 - PROTEÇÃO SOCIAL ESPECIAL DE MÉDIA COMPLEXIDADE	0,00	663.000,00	869.554,50	896.945,43	896.945,43	3.326.445,36
Ação:	1.8 - ESTRUTURAÇÃO DA PROTEÇÃO SOCIAL ESPECIAL DE MÉDIA COMPLEXIDADE - CREAS -	0,00	110.000,00	113.465,00	117.039,14	117.039,14	457.543,28
	144 - 4.4.90.51.00	0,00	50.000,00	51.575,00	53.199,61	53.199,61	207.974,22
	501 - MSC - 1.501.0000 Recursos Próprios	0,00	50.000,00	51.575,00	53.199,61	53.199,61	207.974,22
	145 - 4.4.90.52.00	0,00	60.000,00	61.890,00	63.839,53	63.839,53	249.569,06
	501 - MSC - 1.501.0000 Recursos Próprios	0,00	10.000,00	10.315,00	10.639,92	10.639,92	41.594,84
	660 - MSC - 1.660.0000 Recursos Transferidos pelo FNAS	0,00	50.000,00	51.575,00	53.199,61	53.199,61	207.974,22
Ação:	2.20 - SERVIÇO DE PROTEÇÃO E ATENDIMENTO ESPECIALIZADO ÀS FAMÍLIAS E INDIVÍDUOS	0,00	553.000,00	756.089,50	779.906,29	779.906,29	2.868.902,08
	146 - 3.1.90.04.00	0,00	170.000,00	175.355,00	180.878,68	180.878,68	707.112,36
	501 - MSC - 1.501.0000 Recursos Próprios	0,00	150.000,00	154.725,00	159.598,84	159.598,84	623.922,68
	660 - MSC - 1.660.0000 Recursos Transferidos pelo FNAS	0,00	20.000,00	20.630,00	21.279,84	21.279,84	83.189,68

Prefeitura Municipal de Santa Cruz do Capibaribe

Avenida Padre Zuzinha, 178 - Centro - 55.192-000 - Santa Cruz do Capibaribe/ PE
CNPJ: 10.091.569/0001-63



Usuário: Edicleide Santos

Chave de Autenticação
2005-8935-093

Página
50 / 68

ANEXO DE COMPATIBILIDADE ENTRE PPA E LOA

		PPA 2022 - 2025 - Valores em R\$					
		Valor global	2022	2023	2024	2025	Total
147 - 3.1.90.11.00		0,00	50.000,00	51.575,00	53.199,61	53.199,61	207.974,22
501 - MSC - 1.501.0000 Recursos Próprios		0,00	20.000,00	20.630,00	21.279,84	21.279,84	83.189,68
660 - MSC - 1.660.0000 Recursos Transferidos pelo FNAS		0,00	30.000,00	30.945,00	31.919,77	31.919,77	124.784,54
148 - 3.1.90.13.00		0,00	50.000,00	51.575,00	53.199,61	53.199,61	207.974,22
501 - MSC - 1.501.0000 Recursos Próprios		0,00	20.000,00	20.630,00	21.279,84	21.279,84	83.189,68
660 - MSC - 1.660.0000 Recursos Transferidos pelo FNAS		0,00	30.000,00	30.945,00	31.919,77	31.919,77	124.784,54
128 - 3.3.90.14.00		0,00	7.000,00	7.220,50	7.447,94	7.447,94	29.116,38
501 - MSC - 1.501.0000 Recursos Próprios		0,00	5.000,00	5.157,50	5.319,96	5.319,96	20.797,42
660 - MSC - 1.660.0000 Recursos Transferidos pelo FNAS		0,00	2.000,00	2.063,00	2.127,98	2.127,98	8.318,96
149 - 3.3.90.30.00		0,00	112.000,00	115.528,00	119.167,13	119.167,13	465.862,26
501 - MSC - 1.501.0000 Recursos Próprios		0,00	30.000,00	30.945,00	31.919,77	31.919,77	124.784,54
660 - MSC - 1.660.0000 Recursos Transferidos pelo FNAS		0,00	82.000,00	84.583,00	87.247,36	87.247,36	341.077,72
150 - 3.3.90.32.00		0,00	5.000,00	10.315,00	10.639,92	10.639,92	36.594,84
501 - MSC - 1.501.0000 Recursos Próprios		0,00	5.000,00	10.315,00	10.639,92	10.639,92	36.594,84
127 - 3.3.90.33.00		0,00	4.000,00	4.126,00	4.255,97	4.255,97	16.637,94
501 - MSC - 1.501.0000 Recursos Próprios		0,00	1.000,00	1.031,50	1.063,99	1.063,99	4.159,48
660 - MSC - 1.660.0000 Recursos Transferidos pelo FNAS		0,00	3.000,00	3.094,50	3.191,98	3.191,98	12.478,46
151 - 3.3.90.36.00		0,00	100.000,00	278.505,00	287.277,90	287.277,90	953.060,80
501 - MSC - 1.501.0000 Recursos Próprios		0,00	20.000,00	103.150,00	106.399,22	106.399,22	335.948,44
660 - MSC - 1.660.0000 Recursos Transferidos pelo FNAS		0,00	80.000,00	175.355,00	180.878,68	180.878,68	617.112,36
152 - 3.3.90.39.00		0,00	50.000,00	51.575,00	53.199,61	53.199,61	207.974,22
501 - MSC - 1.501.0000 Recursos Próprios		0,00	30.000,00	30.945,00	31.919,77	31.919,77	124.784,54
660 - MSC - 1.660.0000 Recursos Transferidos pelo FNAS		0,00	20.000,00	20.630,00	21.279,84	21.279,84	83.189,68
153 - 3.3.90.48.00		0,00	5.000,00	10.315,00	10.639,92	10.639,92	36.594,84
501 - MSC - 1.501.0000 Recursos Próprios		0,00	5.000,00	10.315,00	10.639,92	10.639,92	36.594,84
Programa: 806 - PRIMEIRA INFÂNCIA NO SUAS		0,00	370.000,00	340.395,00	351.117,41	351.117,41	1.412.629,82
Ação: 1.10 - AQUISIÇÃO DE EQUIPAMENTOS DIVERSOS PARA O PROGRAMA PRIMEIRA INFÂNCIA		0,00	50.000,00	51.575,00	53.199,61	53.199,61	207.974,22
157 - 4.4.90.52.00		0,00	50.000,00	51.575,00	53.199,61	53.199,61	207.974,22
501 - MSC - 1.501.0000 Recursos Próprios		0,00	30.000,00	30.945,00	31.919,77	31.919,77	124.784,54
660 - MSC - 1.660.0000 Recursos Transferidos pelo FNAS		0,00	20.000,00	20.630,00	21.279,84	21.279,84	83.189,68
Ação: 2.29 - MANUTENÇÃO DAS AÇÕES DE ASSISTÊNCIA SOCIAL NO PROGRAMA CRIANÇA FELIZ		0,00	320.000,00	288.820,00	297.917,80	297.917,80	1.204.655,60
158 - 3.1.90.04.00		0,00	30.000,00	30.945,00	31.919,76	31.919,76	124.784,52
501 - MSC - 1.501.0000 Recursos Próprios		0,00	10.000,00	10.315,00	10.639,92	10.639,92	41.594,84
660 - MSC - 1.660.0000 Recursos Transferidos pelo FNAS		0,00	20.000,00	20.630,00	21.279,84	21.279,84	83.189,68
159 - 3.1.90.11.00		0,00	40.000,00	41.260,00	42.559,69	42.559,69	166.379,38
501 - MSC - 1.501.0000 Recursos Próprios		0,00	10.000,00	10.315,00	10.639,92	10.639,92	41.594,84
660 - MSC - 1.660.0000 Recursos Transferidos pelo FNAS		0,00	30.000,00	30.945,00	31.919,77	31.919,77	124.784,54

Prefeitura Municipal de Santa Cruz do Capibaribe

Avenida Padre Zuzinha, 178 - Centro - 55.192-000 - Santa Cruz do Capibaribe/ PE
CNPJ: 10.091.569/0001-63



Usuário: Edicleide Santos

Chave de Autenticação
2005-8935-093

Página
51 / 68

ANEXO DE COMPATIBILIDADE ENTRE PPA E LOA

		PPA 2022 - 2025 - Valores em R\$					
		Valor global	2022	2023	2024	2025	Total
160 - 3.1.90.13.00		0,00	5.000,00	5.157,50	5.319,96	5.319,96	20.797,42
501 - MSC - 1.501.0000 Recursos Próprios		0,00	5.000,00	5.157,50	5.319,96	5.319,96	20.797,42
161 - 3.1.91.13.00		0,00	5.000,00	5.157,50	5.319,96	5.319,96	20.797,42
501 - MSC - 1.501.0000 Recursos Próprios		0,00	5.000,00	5.157,50	5.319,96	5.319,96	20.797,42
162 - 3.3.90.14.00		0,00	7.000,00	7.220,50	7.447,94	7.447,94	29.116,38
501 - MSC - 1.501.0000 Recursos Próprios		0,00	2.000,00	2.063,00	2.127,98	2.127,98	8.318,96
660 - MSC - 1.660.0000 Recursos Transferidos pelo FNAS		0,00	5.000,00	5.157,50	5.319,96	5.319,96	20.797,42
163 - 3.3.90.30.00		0,00	30.000,00	30.945,00	31.919,76	31.919,76	124.784,52
501 - MSC - 1.501.0000 Recursos Próprios		0,00	10.000,00	10.315,00	10.639,92	10.639,92	41.594,84
660 - MSC - 1.660.0000 Recursos Transferidos pelo FNAS		0,00	20.000,00	20.630,00	21.279,84	21.279,84	83.189,68
164 - 3.3.90.32.00		0,00	5.000,00	10.315,00	10.639,92	10.639,92	36.594,84
501 - MSC - 1.501.0000 Recursos Próprios		0,00	5.000,00	10.315,00	10.639,92	10.639,92	36.594,84
165 - 3.3.90.33.00		0,00	8.000,00	8.252,00	8.511,94	8.511,94	33.275,88
501 - MSC - 1.501.0000 Recursos Próprios		0,00	3.000,00	3.094,50	3.191,98	3.191,98	12.478,46
660 - MSC - 1.660.0000 Recursos Transferidos pelo FNAS		0,00	5.000,00	5.157,50	5.319,96	5.319,96	20.797,42
166 - 3.3.90.36.00		0,00	155.000,00	113.465,00	117.039,15	117.039,15	502.543,30
501 - MSC - 1.501.0000 Recursos Próprios		0,00	30.000,00	30.945,00	31.919,77	31.919,77	124.784,54
660 - MSC - 1.660.0000 Recursos Transferidos pelo FNAS		0,00	125.000,00	82.520,00	85.119,38	85.119,38	377.758,76
263 - 3.3.90.39.00		0,00	15.000,00	15.472,50	15.959,88	15.959,88	62.392,26
501 - MSC - 1.501.0000 Recursos Próprios		0,00	5.000,00	5.157,50	5.319,96	5.319,96	20.797,42
660 - MSC - 1.660.0000 Recursos Transferidos pelo FNAS		0,00	10.000,00	10.315,00	10.639,92	10.639,92	41.594,84
869 - 3.3.90.47.00		0,00	20.000,00	20.630,00	21.279,84	21.279,84	83.189,68
501 - MSC - 1.501.0000 Recursos Próprios		0,00	20.000,00	20.630,00	21.279,84	21.279,84	83.189,68
Programa: 807 - GESTÃO DO SUAS		0,00	572.000,00	689.042,00	710.746,79	710.746,79	2.682.535,58
Ação: 1.11 - IGD-BF-AQUISIÇÃO DE MÓVEIS, MÁQUINAS E EQUIPAMENTOS DIVERSOS PARA O IGD		0,00	30.000,00	30.945,00	31.919,76	31.919,76	124.784,52
167 - 4.4.90.52.00		0,00	30.000,00	30.945,00	31.919,76	31.919,76	124.784,52
501 - MSC - 1.501.0000 Recursos Próprios		0,00	20.000,00	20.630,00	21.279,84	21.279,84	83.189,68
660 - MSC - 1.660.0000 Recursos Transferidos pelo FNAS		0,00	10.000,00	10.315,00	10.639,92	10.639,92	41.594,84
Ação: 2.31 - MANUTENÇÃO DAS AÇÕES DO IGD-PBF		0,00	493.000,00	601.364,50	620.307,46	620.307,46	2.334.979,42
168 - 3.1.90.04.00		0,00	20.000,00	51.575,00	53.199,61	53.199,61	177.974,22
501 - MSC - 1.501.0000 Recursos Próprios		0,00	20.000,00	51.575,00	53.199,61	53.199,61	177.974,22
169 - 3.1.90.13.00		0,00	20.000,00	20.630,00	21.279,84	21.279,84	83.189,68
501 - MSC - 1.501.0000 Recursos Próprios		0,00	20.000,00	20.630,00	21.279,84	21.279,84	83.189,68
170 - 3.3.90.14.00		0,00	10.000,00	10.315,00	10.639,92	10.639,92	41.594,84
501 - MSC - 1.501.0000 Recursos Próprios		0,00	5.000,00	5.157,50	5.319,96	5.319,96	20.797,42
660 - MSC - 1.660.0000 Recursos Transferidos pelo FNAS		0,00	5.000,00	5.157,50	5.319,96	5.319,96	20.797,42
171 - 3.3.90.30.00		0,00	80.000,00	82.520,00	85.119,38	85.119,38	332.758,76

Prefeitura Municipal de Santa Cruz do Capibaribe

Avenida Padre Zuzinha, 178 - Centro - 55.192-000 - Santa Cruz do Capibaribe/ PE
CNPJ: 10.091.569/0001-63



Usuário: Edicleide Santos

Chave de Autenticação
2005-8935-093

Página
52 / 68

ANEXO DE COMPATIBILIDADE ENTRE PPA E LOA

PPA 2022 - 2025 - Valores em R\$

	Valor global	2022	2023	2024	2025	Total
501 - MSC - 1.501.0000 Recursos Próprios	0,00	30.000,00	30.945,00	31.919,77	31.919,77	124.784,54
660 - MSC - 1.660.0000 Recursos Transferidos pelo FNAS	0,00	50.000,00	51.575,00	53.199,61	53.199,61	207.974,22
332 - 3.3.90.33.00	0,00	5.000,00	5.157,50	5.319,96	5.319,96	20.797,42
501 - MSC - 1.501.0000 Recursos Próprios	0,00	2.000,00	2.063,00	2.127,98	2.127,98	8.318,96
660 - MSC - 1.660.0000 Recursos Transferidos pelo FNAS	0,00	3.000,00	3.094,50	3.191,98	3.191,98	12.478,46
172 - 3.3.90.36.00	0,00	250.000,00	299.135,00	308.557,75	308.557,75	1.166.250,50
501 - MSC - 1.501.0000 Recursos Próprios	0,00	50.000,00	92.835,00	95.759,30	95.759,30	334.353,60
660 - MSC - 1.660.0000 Recursos Transferidos pelo FNAS	0,00	200.000,00	206.300,00	212.798,45	212.798,45	831.896,90
173 - 3.3.90.39.00	0,00	50.000,00	72.205,00	74.479,45	74.479,45	271.163,90
501 - MSC - 1.501.0000 Recursos Próprios	0,00	20.000,00	20.630,00	21.279,84	21.279,84	83.189,68
660 - MSC - 1.660.0000 Recursos Transferidos pelo FNAS	0,00	30.000,00	51.575,00	53.199,61	53.199,61	187.974,22
174 - 3.3.90.47.00	0,00	58.000,00	59.827,00	61.711,55	61.711,55	241.250,10
501 - MSC - 1.501.0000 Recursos Próprios	0,00	58.000,00	59.827,00	61.711,55	61.711,55	241.250,10
Ação: 2.34 - MANUTENÇÃO DE AÇÕES DE ENFRENTAMENTO DA EMERGÊNCIA COVID-19 –	0,00	34.000,00	41.260,00	42.559,69	42.559,69	160.379,38
178 - 3.3.90.30.00	0,00	10.000,00	10.315,00	10.639,93	10.639,93	41.594,86
501 - MSC - 1.501.0000 Recursos Próprios	0,00	5.000,00	5.157,50	5.319,96	5.319,96	20.797,42
669 - MSC - 1.669.0000 Outros Recursos vinculados à Assistência Social	0,00	5.000,00	5.157,50	5.319,97	5.319,97	20.797,44
179 - 3.3.90.32.00	0,00	4.000,00	10.315,00	10.639,92	10.639,92	35.594,84
501 - MSC - 1.501.0000 Recursos Próprios	0,00	2.000,00	5.157,50	5.319,96	5.319,96	17.797,42
669 - MSC - 1.669.0000 Outros Recursos vinculados à Assistência Social	0,00	2.000,00	5.157,50	5.319,96	5.319,96	17.797,42
180 - 3.3.90.36.00	0,00	10.000,00	10.315,00	10.639,92	10.639,92	41.594,84
501 - MSC - 1.501.0000 Recursos Próprios	0,00	5.000,00	5.157,50	5.319,96	5.319,96	20.797,42
669 - MSC - 1.669.0000 Outros Recursos vinculados à Assistência Social	0,00	5.000,00	5.157,50	5.319,96	5.319,96	20.797,42
181 - 3.3.90.39.00	0,00	10.000,00	10.315,00	10.639,92	10.639,92	41.594,84
501 - MSC - 1.501.0000 Recursos Próprios	0,00	5.000,00	5.157,50	5.319,96	5.319,96	20.797,42
669 - MSC - 1.669.0000 Outros Recursos vinculados à Assistência Social	0,00	5.000,00	5.157,50	5.319,96	5.319,96	20.797,42
Ação: 2.144 - AÇÕES DE APOIO TÉCNICO E OPERACIONAL DE FORTALECIMENTO DO CONSELHO DE	0,00	15.000,00	15.472,50	15.959,88	15.959,88	62.392,26
175 - 3.3.90.30.00	0,00	5.000,00	5.157,50	5.319,96	5.319,96	20.797,42
660 - MSC - 1.660.0000 Recursos Transferidos pelo FNAS	0,00	5.000,00	5.157,50	5.319,96	5.319,96	20.797,42
176 - 3.3.90.36.00	0,00	5.000,00	5.157,50	5.319,96	5.319,96	20.797,42
660 - MSC - 1.660.0000 Recursos Transferidos pelo FNAS	0,00	5.000,00	5.157,50	5.319,96	5.319,96	20.797,42
177 - 3.3.90.39.00	0,00	5.000,00	5.157,50	5.319,96	5.319,96	20.797,42
660 - MSC - 1.660.0000 Recursos Transferidos pelo FNAS	0,00	5.000,00	5.157,50	5.319,96	5.319,96	20.797,42
Programa: 808 - INCLUSÃO PRODUTIVA DE PESSOAS EM SITUAÇÃO DE VULNERABILIDADE	0,00	55.000,00	56.732,50	58.519,56	58.519,56	228.771,62
Ação: 2.35 - MANUTENÇÃO DAS AÇÕES DE INCLUSÃO PRODUTIVA	0,00	55.000,00	56.732,50	58.519,56	58.519,56	228.771,62
182 - 3.3.90.30.00	0,00	15.000,00	15.472,50	15.959,88	15.959,88	62.392,26
501 - MSC - 1.501.0000 Recursos Próprios	0,00	10.000,00	10.315,00	10.639,92	10.639,92	41.594,84

Prefeitura Municipal de Santa Cruz do Capibaribe

Avenida Padre Zuzinha, 178 - Centro - 55.192-000 - Santa Cruz do Capibaribe/ PE
CNPJ: 10.091.569/0001-63



Usuário: Edicleide Santos

Chave de Autenticação
2005-8935-093

Página
53 / 68

ANEXO DE COMPATIBILIDADE ENTRE PPA E LOA

		PPA 2022 - 2025 - Valores em R\$					
		Valor global	2022	2023	2024	2025	Total
669 - MSC - 1.669.0000 Outros Recursos vinculados à Assistência Social		0,00	5.000,00	5.157,50	5.319,96	5.319,96	20.797,42
183 - 3.3.90.32.00		0,00	10.000,00	10.315,00	10.639,92	10.639,92	41.594,84
501 - MSC - 1.501.0000 Recursos Próprios		0,00	10.000,00	10.315,00	10.639,92	10.639,92	41.594,84
184 - 3.3.90.36.00		0,00	15.000,00	15.472,50	15.959,88	15.959,88	62.392,26
501 - MSC - 1.501.0000 Recursos Próprios		0,00	10.000,00	10.315,00	10.639,92	10.639,92	41.594,84
669 - MSC - 1.669.0000 Outros Recursos vinculados à Assistência Social		0,00	5.000,00	5.157,50	5.319,96	5.319,96	20.797,42
185 - 3.3.90.39.00		0,00	15.000,00	15.472,50	15.959,88	15.959,88	62.392,26
501 - MSC - 1.501.0000 Recursos Próprios		0,00	10.000,00	10.315,00	10.639,92	10.639,92	41.594,84
669 - MSC - 1.669.0000 Outros Recursos vinculados à Assistência Social		0,00	5.000,00	5.157,50	5.319,96	5.319,96	20.797,42
Programa: 809 - PROMOÇÃO DA CIDADANIA		0,00	25.000,00	41.260,00	42.559,68	42.559,68	151.379,36
Ação: 2.36 - MANUTENÇÃO DE AÇÕES DE PROMOÇÃO DA CIDADANIA		0,00	25.000,00	41.260,00	42.559,68	42.559,68	151.379,36
186 - 3.3.90.30.00		0,00	5.000,00	5.157,50	5.319,96	5.319,96	20.797,42
501 - MSC - 1.501.0000 Recursos Próprios		0,00	5.000,00	5.157,50	5.319,96	5.319,96	20.797,42
187 - 3.3.90.32.00		0,00	5.000,00	20.630,00	21.279,84	21.279,84	68.189,68
501 - MSC - 1.501.0000 Recursos Próprios		0,00	5.000,00	20.630,00	21.279,84	21.279,84	68.189,68
188 - 3.3.90.36.00		0,00	5.000,00	5.157,50	5.319,96	5.319,96	20.797,42
501 - MSC - 1.501.0000 Recursos Próprios		0,00	5.000,00	5.157,50	5.319,96	5.319,96	20.797,42
189 - 3.3.90.39.00		0,00	10.000,00	10.315,00	10.639,92	10.639,92	41.594,84
501 - MSC - 1.501.0000 Recursos Próprios		0,00	10.000,00	10.315,00	10.639,92	10.639,92	41.594,84
Programa: 810 - APOIO AOS CONSELHOS		0,00	10.000,00	10.315,00	10.639,92	10.639,92	41.594,84
Ação: 1.26 - ESTRUTURAÇÃO DE APOIO AOS CONSELHOS MUNICIPAIS - ASSISTÊNCIA		0,00	10.000,00	10.315,00	10.639,92	10.639,92	41.594,84
191 - 4.4.90.52.00		0,00	10.000,00	10.315,00	10.639,92	10.639,92	41.594,84
501 - MSC - 1.501.0000 Recursos Próprios		0,00	10.000,00	10.315,00	10.639,92	10.639,92	41.594,84
Programa: 811 - BENEFÍCIOS EVENTUAIS		0,00	250.000,00	144.410,00	148.958,91	148.958,91	692.327,82
Ação: 2.37 - MANUTENÇÃO DE CO-FINANCIAMENTO DE BENEFÍCIOS EVENTUAIS		0,00	250.000,00	144.410,00	148.958,91	148.958,91	692.327,82
195 - 3.3.90.32.00		0,00	160.000,00	51.575,00	53.199,61	53.199,61	317.974,22
501 - MSC - 1.501.0000 Recursos Próprios		0,00	160.000,00	51.575,00	53.199,61	53.199,61	317.974,22
892 - 3.3.90.36.00		0,00	25.000,00	25.787,50	26.599,81	26.599,81	103.987,12
501 - MSC - 1.501.0000 Recursos Próprios		0,00	25.000,00	25.787,50	26.599,81	26.599,81	103.987,12
893 - 3.3.90.39.00		0,00	15.000,00	15.472,50	15.959,88	15.959,88	62.392,26
501 - MSC - 1.501.0000 Recursos Próprios		0,00	15.000,00	15.472,50	15.959,88	15.959,88	62.392,26
196 - 3.3.90.48.00		0,00	50.000,00	51.575,00	53.199,61	53.199,61	207.974,22
501 - MSC - 1.501.0000 Recursos Próprios		0,00	50.000,00	51.575,00	53.199,61	53.199,61	207.974,22
Programa: 812 - PROGRAMA AMOR DE MÃE		0,00	80.000,00	82.520,00	85.119,37	85.119,37	332.758,74
Ação: 2.28 - MANUTENÇÃO DE AÇÕES VINCULADAS AO PROGRAMA AMOR DE MÃE		0,00	80.000,00	82.520,00	85.119,37	85.119,37	332.758,74
197 - 3.3.90.30.00		0,00	10.000,00	10.315,00	10.639,92	10.639,92	41.594,84

Prefeitura Municipal de Santa Cruz do Capibaribe

Avenida Padre Zuzinha, 178 - Centro - 55.192-000 - Santa Cruz do Capibaribe/ PE
CNPJ: 10.091.569/0001-63



Usuário: Edicleide Santos

Chave de Autenticação
2005-8935-093

Página
54 / 68

ANEXO DE COMPATIBILIDADE ENTRE PPA E LOA

		PPA 2022 - 2025 - Valores em R\$					
		Valor global	2022	2023	2024	2025	Total
	501 - MSC - 1.501.0000 Recursos Próprios	0,00	10.000,00	10.315,00	10.639,92	10.639,92	41.594,84
	200 - 3.3.90.32.00	0,00	50.000,00	51.575,00	53.199,61	53.199,61	207.974,22
	501 - MSC - 1.501.0000 Recursos Próprios	0,00	50.000,00	51.575,00	53.199,61	53.199,61	207.974,22
	198 - 3.3.90.36.00	0,00	10.000,00	10.315,00	10.639,92	10.639,92	41.594,84
	501 - MSC - 1.501.0000 Recursos Próprios	0,00	10.000,00	10.315,00	10.639,92	10.639,92	41.594,84
	199 - 3.3.90.39.00	0,00	10.000,00	10.315,00	10.639,92	10.639,92	41.594,84
	501 - MSC - 1.501.0000 Recursos Próprios	0,00	10.000,00	10.315,00	10.639,92	10.639,92	41.594,84
Programa:	813 - ASSISTÊNCIA SOCIAL GERAL	0,00	476.000,00	422.915,00	436.236,81	436.236,81	1.771.388,62
Ação:	2.25 - MANUTENÇÃO DE CASA DE APOIO	0,00	146.000,00	82.520,00	85.119,37	85.119,37	398.758,74
	201 - 3.3.90.30.00	0,00	70.000,00	20.630,00	21.279,84	21.279,84	133.189,68
	501 - MSC - 1.501.0000 Recursos Próprios	0,00	70.000,00	20.630,00	21.279,84	21.279,84	133.189,68
	202 - 3.3.90.36.00	0,00	56.000,00	41.260,00	42.559,69	42.559,69	182.379,38
	501 - MSC - 1.501.0000 Recursos Próprios	0,00	56.000,00	41.260,00	42.559,69	42.559,69	182.379,38
	203 - 3.3.90.39.00	0,00	20.000,00	20.630,00	21.279,84	21.279,84	83.189,68
	501 - MSC - 1.501.0000 Recursos Próprios	0,00	20.000,00	20.630,00	21.279,84	21.279,84	83.189,68
Ação:	2.27 - MANUTENÇÃO DE AÇÕES E SERVIÇOS DE PROTEÇÃO EM SITUAÇÕES DE CALAMIDADES	0,00	30.000,00	30.945,00	31.919,76	31.919,76	124.784,52
	192 - 3.3.90.30.00	0,00	10.000,00	10.315,00	10.639,92	10.639,92	41.594,84
	501 - MSC - 1.501.0000 Recursos Próprios	0,00	10.000,00	10.315,00	10.639,92	10.639,92	41.594,84
	193 - 3.3.90.36.00	0,00	10.000,00	10.315,00	10.639,92	10.639,92	41.594,84
	501 - MSC - 1.501.0000 Recursos Próprios	0,00	10.000,00	10.315,00	10.639,92	10.639,92	41.594,84
	194 - 3.3.90.39.00	0,00	10.000,00	10.315,00	10.639,92	10.639,92	41.594,84
	501 - MSC - 1.501.0000 Recursos Próprios	0,00	10.000,00	10.315,00	10.639,92	10.639,92	41.594,84
Ação:	2.106 - MANUTENÇÃO DO PROGRAMA BOLSA FAMÍLIA MUNICIPAL.	0,00	30.000,00	30.945,00	31.919,77	31.919,77	124.784,54
	499 - 3.3.90.48.00	0,00	30.000,00	30.945,00	31.919,77	31.919,77	124.784,54
	501 - MSC - 1.501.0000 Recursos Próprios	0,00	30.000,00	30.945,00	31.919,77	31.919,77	124.784,54
Ação:	2.154 - REALIZAÇÃO DE AÇÕES VINCULADAS AO PTTS - PROGRAMA DE TRABALHO TÉCNICO	0,00	270.000,00	278.505,00	287.277,91	287.277,91	1.123.060,82
	501 - 3.3.90.30.00	0,00	70.000,00	72.205,00	74.479,46	74.479,46	291.163,92
	665 - MSC - 1.665.0000 Transferência de Convênio Vinculados à Assistência Social	0,00	70.000,00	72.205,00	74.479,46	74.479,46	291.163,92
	725 - 3.3.90.36.00	0,00	150.000,00	154.725,00	159.598,84	159.598,84	623.922,68
	665 - MSC - 1.665.0000 Transferência de Convênio Vinculados à Assistência Social	0,00	150.000,00	154.725,00	159.598,84	159.598,84	623.922,68
	873 - 3.3.90.39.00	0,00	50.000,00	51.575,00	53.199,61	53.199,61	207.974,22
	665 - MSC - 1.665.0000 Transferência de Convênio Vinculados à Assistência Social	0,00	50.000,00	51.575,00	53.199,61	53.199,61	207.974,22
Programa:	817 - VIDA NOVA	0,00	175.000,00	25.787,50	26.599,80	26.599,80	253.987,10
Ação:	2.56 - MANUTENÇÃO DAS AÇÕES SOCIEDUCATIVAS DE PESSOAS EM SITUAÇÃO DE RUA E	0,00	175.000,00	25.787,50	26.599,80	26.599,80	253.987,10
	216 - 3.3.90.30.00	0,00	55.000,00	5.157,50	5.319,96	5.319,96	70.797,42
	660 - MSC - 1.660.0000 Recursos Transferidos pelo FNAS	0,00	55.000,00	5.157,50	5.319,96	5.319,96	70.797,42

Prefeitura Municipal de Santa Cruz do Capibaribe

Avenida Padre Zuzinha, 178 - Centro - 55.192-000 - Santa Cruz do Capibaribe/ PE
CNPJ: 10.091.569/0001-63



Usuário: Edicleide Santos

Chave de Autenticação
2005-8935-093

Página
55 / 68

ANEXO DE COMPATIBILIDADE ENTRE PPA E LOA

							PPA 2022 - 2025 - Valores em R\$
		Valor global	2022	2023	2024	2025	Total
217 - 3.3.90.36.00		0,00	60.000,00	10.315,00	10.639,92	10.639,92	91.594,84
660 - MSC - 1.660.0000 Recursos Transferidos pelo FNAS		0,00	60.000,00	10.315,00	10.639,92	10.639,92	91.594,84
218 - 3.3.90.39.00		0,00	60.000,00	10.315,00	10.639,92	10.639,92	91.594,84
660 - MSC - 1.660.0000 Recursos Transferidos pelo FNAS		0,00	60.000,00	10.315,00	10.639,92	10.639,92	91.594,84
Subfunção: 306 - Alimentação e Nutrição		0,00	20.000,00	25.787,50	26.599,80	26.599,80	98.987,10
Programa: 814 - SEGURANÇA ALIMENTAR		0,00	20.000,00	25.787,50	26.599,80	26.599,80	98.987,10
Ação: 2.38 - MANUTENÇÃO DAS AÇÕES DE SEGURANÇA ALIMENTAR E SAN - SEGURANÇA		0,00	20.000,00	25.787,50	26.599,80	26.599,80	98.987,10
204 - 3.3.90.30.00		0,00	5.000,00	5.157,50	5.319,96	5.319,96	20.797,42
501 - MSC - 1.501.0000 Recursos Próprios		0,00	5.000,00	5.157,50	5.319,96	5.319,96	20.797,42
205 - 3.3.90.32.00		0,00	5.000,00	10.315,00	10.639,92	10.639,92	36.594,84
501 - MSC - 1.501.0000 Recursos Próprios		0,00	5.000,00	10.315,00	10.639,92	10.639,92	36.594,84
206 - 3.3.90.36.00		0,00	5.000,00	5.157,50	5.319,96	5.319,96	20.797,42
501 - MSC - 1.501.0000 Recursos Próprios		0,00	5.000,00	5.157,50	5.319,96	5.319,96	20.797,42
207 - 3.3.90.39.00		0,00	5.000,00	5.157,50	5.319,96	5.319,96	20.797,42
501 - MSC - 1.501.0000 Recursos Próprios		0,00	5.000,00	5.157,50	5.319,96	5.319,96	20.797,42
Subfunção: 333 - Empregabilidade		0,00	40.000,00	41.260,00	42.559,68	42.559,68	166.379,36
Programa: 815 - QUALIFICAÇÃO PROFISSIONAL		0,00	40.000,00	41.260,00	42.559,68	42.559,68	166.379,36
Ação: 2.54 - REINSERIR NO MERCADO DE TRABALHO MÃO-DE-OBRA COM QUALIFICAÇÃO		0,00	40.000,00	41.260,00	42.559,68	42.559,68	166.379,36
208 - 3.3.90.30.00		0,00	10.000,00	10.315,00	10.639,92	10.639,92	41.594,84
501 - MSC - 1.501.0000 Recursos Próprios		0,00	10.000,00	10.315,00	10.639,92	10.639,92	41.594,84
209 - 3.3.90.32.00		0,00	10.000,00	10.315,00	10.639,92	10.639,92	41.594,84
501 - MSC - 1.501.0000 Recursos Próprios		0,00	10.000,00	10.315,00	10.639,92	10.639,92	41.594,84
210 - 3.3.90.36.00		0,00	10.000,00	10.315,00	10.639,92	10.639,92	41.594,84
501 - MSC - 1.501.0000 Recursos Próprios		0,00	10.000,00	10.315,00	10.639,92	10.639,92	41.594,84
211 - 3.3.90.39.00		0,00	10.000,00	10.315,00	10.639,92	10.639,92	41.594,84
501 - MSC - 1.501.0000 Recursos Próprios		0,00	10.000,00	10.315,00	10.639,92	10.639,92	41.594,84
Função: 28 - Encargos Especiais		0,00	6.000,00	6.189,00	6.383,93	6.383,93	24.956,86
Subfunção: 846 - Outros Encargos Especiais		0,00	6.000,00	6.189,00	6.383,93	6.383,93	24.956,86
Programa: 0 - Operações Especiais		0,00	6.000,00	6.189,00	6.383,93	6.383,93	24.956,86
Ação: 0.1 - INDENIZAÇÕES E RESTITUIÇÕES DIVERSAS (FMAS)		0,00	6.000,00	6.189,00	6.383,93	6.383,93	24.956,86
212 - 3.3.90.93.00		0,00	6.000,00	6.189,00	6.383,93	6.383,93	24.956,86
501 - MSC - 1.501.0000 Recursos Próprios		0,00	5.000,00	5.157,50	5.319,96	5.319,96	20.797,42
665 - MSC - 1.665.0000 Transferência de Convênio Vinculados à Assistência Social		0,00	1.000,00	1.031,50	1.063,97	1.063,97	4.159,44
Unidade Gestora:	129007 - Regime Próprio de Previdência Social de Santa Cruz do Capi	0,00	26.792.000,00	27.635.948,00	28.506.480,33	28.506.480,33	111.440.908,66
Unidade Orçamentária:	8001 - FUNDO MUNICIPAL DE PREVIDÊNCIA - FUNDO PREVIDENCIAR	0,00	26.792.000,00	27.635.948,00	28.506.480,33	28.506.480,33	111.440.908,66
Função: 4 - Administração		0,00	1.098.540,00	1.133.144,01	1.168.838,05	1.168.838,05	4.569.360,11

Prefeitura Municipal de Santa Cruz do Capibaribe

Avenida Padre Zuzinha, 178 - Centro - 55.192-000 - Santa Cruz do Capibaribe/ PE
CNPJ: 10.091.569/0001-63



Usuário: Edicleide Santos

Chave de Autenticação
2005-8935-093

Página
56 / 68

ANEXO DE COMPATIBILIDADE ENTRE PPA E LOA

	Valor global	2022	2023	2024	2025	Total
PPA 2022 - 2025 - Valores em R\$						
Subfunção: 122 - Administração Geral	0,00	1.098.540,00	1.133.144,01	1.168.838,05	1.168.838,05	4.569.360,11
Programa: 901 - GESTÃO ADMINISTRATIVA DO RPPS	0,00	1.098.540,00	1.133.144,01	1.168.838,05	1.168.838,05	4.569.360,11
Ação: 1.1 - EXECUÇÃO DE OBRAS, AQUISIÇÃO DE MÓVEIS, MÁQUINAS E EQUIPAMENTOS DIVERSOS	0,00	30.000,00	30.945,00	31.919,81	31.919,81	124.784,62
1 - 4.4.90.51.00	0,00	15.000,00	15.472,50	15.959,93	15.959,93	62.392,36
802 - MSC - 1.802.0000 Recursos Vinculados ao RPPS - Taxa de Administração	0,00	15.000,00	15.472,50	15.959,93	15.959,93	62.392,36
2 - 4.4.90.52.00	0,00	15.000,00	15.472,50	15.959,88	15.959,88	62.392,26
802 - MSC - 1.802.0000 Recursos Vinculados ao RPPS - Taxa de Administração	0,00	15.000,00	15.472,50	15.959,88	15.959,88	62.392,26
Ação: 2.1 - GESTÃO ADMINISTRATIVA DO RPPS	0,00	1.018.540,00	1.050.624,01	1.083.718,64	1.083.718,64	4.236.601,29
3 - 3.1.90.04.00	0,00	10.000,00	10.315,00	10.639,92	10.639,92	41.594,84
802 - MSC - 1.802.0000 Recursos Vinculados ao RPPS - Taxa de Administração	0,00	10.000,00	10.315,00	10.639,92	10.639,92	41.594,84
4 - 3.1.90.11.00	0,00	218.540,00	225.424,01	232.524,87	232.524,87	909.013,75
802 - MSC - 1.802.0000 Recursos Vinculados ao RPPS - Taxa de Administração	0,00	218.540,00	225.424,01	232.524,87	232.524,87	909.013,75
5 - 3.1.90.13.00	0,00	50.000,00	51.575,00	53.199,61	53.199,61	207.974,22
802 - MSC - 1.802.0000 Recursos Vinculados ao RPPS - Taxa de Administração	0,00	50.000,00	51.575,00	53.199,61	53.199,61	207.974,22
14 - 3.1.90.91.00	0,00	10.000,00	10.315,00	10.639,92	10.639,92	41.594,84
802 - MSC - 1.802.0000 Recursos Vinculados ao RPPS - Taxa de Administração	0,00	10.000,00	10.315,00	10.639,92	10.639,92	41.594,84
16 - 3.1.90.93.00	0,00	10.000,00	10.315,00	10.639,92	10.639,92	41.594,84
802 - MSC - 1.802.0000 Recursos Vinculados ao RPPS - Taxa de Administração	0,00	10.000,00	10.315,00	10.639,92	10.639,92	41.594,84
7 - 3.1.90.94.00	0,00	10.000,00	10.315,00	10.639,92	10.639,92	41.594,84
802 - MSC - 1.802.0000 Recursos Vinculados ao RPPS - Taxa de Administração	0,00	10.000,00	10.315,00	10.639,92	10.639,92	41.594,84
6 - 3.1.91.13.00	0,00	50.000,00	51.575,00	53.199,61	53.199,61	207.974,22
802 - MSC - 1.802.0000 Recursos Vinculados ao RPPS - Taxa de Administração	0,00	50.000,00	51.575,00	53.199,61	53.199,61	207.974,22
8 - 3.3.90.14.00	0,00	10.000,00	10.315,00	10.639,92	10.639,92	41.594,84
802 - MSC - 1.802.0000 Recursos Vinculados ao RPPS - Taxa de Administração	0,00	10.000,00	10.315,00	10.639,92	10.639,92	41.594,84
9 - 3.3.90.30.00	0,00	60.000,00	61.890,00	63.839,54	63.839,54	249.569,08
802 - MSC - 1.802.0000 Recursos Vinculados ao RPPS - Taxa de Administração	0,00	60.000,00	61.890,00	63.839,54	63.839,54	249.569,08
10 - 3.3.90.33.00	0,00	10.000,00	10.315,00	10.639,92	10.639,92	41.594,84
802 - MSC - 1.802.0000 Recursos Vinculados ao RPPS - Taxa de Administração	0,00	10.000,00	10.315,00	10.639,92	10.639,92	41.594,84
11 - 3.3.90.35.00	0,00	240.000,00	247.560,00	255.358,14	255.358,14	998.276,28
802 - MSC - 1.802.0000 Recursos Vinculados ao RPPS - Taxa de Administração	0,00	240.000,00	247.560,00	255.358,14	255.358,14	998.276,28
12 - 3.3.90.36.00	0,00	100.000,00	103.150,00	106.399,22	106.399,22	415.948,44
802 - MSC - 1.802.0000 Recursos Vinculados ao RPPS - Taxa de Administração	0,00	100.000,00	103.150,00	106.399,22	106.399,22	415.948,44
13 - 3.3.90.39.00	0,00	200.000,00	206.300,00	212.798,45	212.798,45	831.896,90
802 - MSC - 1.802.0000 Recursos Vinculados ao RPPS - Taxa de Administração	0,00	200.000,00	206.300,00	212.798,45	212.798,45	831.896,90
18 - 3.3.90.47.00	0,00	10.000,00	10.315,00	10.639,92	10.639,92	41.594,84
802 - MSC - 1.802.0000 Recursos Vinculados ao RPPS - Taxa de Administração	0,00	10.000,00	10.315,00	10.639,92	10.639,92	41.594,84
15 - 3.3.90.91.00	0,00	10.000,00	10.315,00	10.639,92	10.639,92	41.594,84

Prefeitura Municipal de Santa Cruz do Capibaribe

Avenida Padre Zuzinha, 178 - Centro - 55.192-000 - Santa Cruz do Capibaribe/ PE
CNPJ: 10.091.569/0001-63



Usuário: Edicleide Santos

Chave de Autenticação
2005-8935-093

Página
57 / 68

ANEXO DE COMPATIBILIDADE ENTRE PPA E LOA

		PPA 2022 - 2025 - Valores em R\$					
		Valor global	2022	2023	2024	2025	Total
	802 - MSC – 1.802.0000 Recursos Vinculados ao RPPS – Taxa de Administração	0,00	10.000,00	10.315,00	10.639,92	10.639,92	41.594,84
	19 - 3.3.90.92.00	0,00	10.000,00	10.315,00	10.639,92	10.639,92	41.594,84
	802 - MSC – 1.802.0000 Recursos Vinculados ao RPPS – Taxa de Administração	0,00	10.000,00	10.315,00	10.639,92	10.639,92	41.594,84
	17 - 3.3.90.93.00	0,00	10.000,00	10.315,00	10.639,92	10.639,92	41.594,84
	802 - MSC – 1.802.0000 Recursos Vinculados ao RPPS – Taxa de Administração	0,00	10.000,00	10.315,00	10.639,92	10.639,92	41.594,84
Ação:	2.2 - CAPACITAÇÃO, TREINAMENTO E QUALIFICAÇÃO DE AGENTES PÚBLICOS MUNICIPAIS	0,00	50.000,00	51.575,00	53.199,60	53.199,60	207.974,20
	20 - 3.3.90.14.00	0,00	10.000,00	10.315,00	10.639,92	10.639,92	41.594,84
	802 - MSC – 1.802.0000 Recursos Vinculados ao RPPS – Taxa de Administração	0,00	10.000,00	10.315,00	10.639,92	10.639,92	41.594,84
	24 - 3.3.90.30.00	0,00	10.000,00	10.315,00	10.639,92	10.639,92	41.594,84
	802 - MSC – 1.802.0000 Recursos Vinculados ao RPPS – Taxa de Administração	0,00	10.000,00	10.315,00	10.639,92	10.639,92	41.594,84
	21 - 3.3.90.33.00	0,00	10.000,00	10.315,00	10.639,92	10.639,92	41.594,84
	802 - MSC – 1.802.0000 Recursos Vinculados ao RPPS – Taxa de Administração	0,00	10.000,00	10.315,00	10.639,92	10.639,92	41.594,84
	22 - 3.3.90.36.00	0,00	10.000,00	10.315,00	10.639,92	10.639,92	41.594,84
	802 - MSC – 1.802.0000 Recursos Vinculados ao RPPS – Taxa de Administração	0,00	10.000,00	10.315,00	10.639,92	10.639,92	41.594,84
	23 - 3.3.90.39.00	0,00	10.000,00	10.315,00	10.639,92	10.639,92	41.594,84
	802 - MSC – 1.802.0000 Recursos Vinculados ao RPPS – Taxa de Administração	0,00	10.000,00	10.315,00	10.639,92	10.639,92	41.594,84
Função:	9 - Previdência Social	0,00	13.693.460,00	14.124.803,99	14.569.735,29	14.569.735,29	56.957.734,57
Subfunção:	272 - Previdência do Regime Estatutário	0,00	13.683.460,00	14.114.488,99	14.559.095,37	14.559.095,37	56.916.139,73
Programa:	902 - MANUTENÇÃO DAS ATIVIDADES PREVIDENCIÁRIAS DO RPPS	0,00	13.683.460,00	14.114.488,99	14.559.095,37	14.559.095,37	56.916.139,73
Ação:	2.3 - MANUTENÇÃO DAS ATIVIDADES PREVIDENCIÁRIAS DO RPPS (DESPESAS COM	0,00	13.683.460,00	14.114.488,99	14.559.095,37	14.559.095,37	56.916.139,73
	26 - 3.1.90.00.00	0,00	395.460,00	407.916,99	420.766,38	420.766,38	1.644.909,75
	800 - MSC – 1.800.1111 Recursos Vinculados ao RPPS – Fundo de Capitalização (Plano Previdenciário)	0,00	395.460,00	407.916,99	420.766,38	420.766,38	1.644.909,75
	25 - 3.1.90.00.00	0,00	13.288.000,00	13.706.572,00	14.138.328,99	14.138.328,99	55.271.229,98
	800 - MSC – 1.800.1111 Recursos Vinculados ao RPPS – Fundo de Capitalização (Plano Previdenciário)	0,00	13.288.000,00	13.706.572,00	14.138.328,99	14.138.328,99	55.271.229,98
Subfunção:	843 - Serviço da Dívida Interna	0,00	10.000,00	10.315,00	10.639,92	10.639,92	41.594,84
Programa:	902 - MANUTENÇÃO DAS ATIVIDADES PREVIDENCIÁRIAS DO RPPS	0,00	10.000,00	10.315,00	10.639,92	10.639,92	41.594,84
Ação:	2.6 - COMPENSAÇÃO PREVIDENCIÁRIA ENTRE REGIMES (RPPS/RGPs)	0,00	10.000,00	10.315,00	10.639,92	10.639,92	41.594,84
	31 - 3.3.20.00.00	0,00	10.000,00	10.315,00	10.639,92	10.639,92	41.594,84
	800 - MSC – 1.800.1111 Recursos Vinculados ao RPPS – Fundo de Capitalização (Plano Previdenciário)	0,00	10.000,00	10.315,00	10.639,92	10.639,92	41.594,84
Função:	28 - Encargos Especiais	0,00	40.000,00	41.260,00	42.559,68	42.559,68	166.379,36
Subfunção:	843 - Serviço da Dívida Interna	0,00	20.000,00	20.630,00	21.279,84	21.279,84	83.189,68
Programa:	902 - MANUTENÇÃO DAS ATIVIDADES PREVIDENCIÁRIAS DO RPPS	0,00	20.000,00	20.630,00	21.279,84	21.279,84	83.189,68
Ação:	2.5 - PRECATÓRIOS E SENTENÇAS JUDICIAIS DO RPPS	0,00	20.000,00	20.630,00	21.279,84	21.279,84	83.189,68
	29 - 3.1.90.91.00	0,00	10.000,00	10.315,00	10.639,92	10.639,92	41.594,84
	800 - MSC – 1.800.1111 Recursos Vinculados ao RPPS – Fundo de Capitalização (Plano Previdenciário)	0,00	10.000,00	10.315,00	10.639,92	10.639,92	41.594,84
	30 - 3.3.90.91.00	0,00	10.000,00	10.315,00	10.639,92	10.639,92	41.594,84

Prefeitura Municipal de Santa Cruz do Capibaribe

Avenida Padre Zuzinha, 178 - Centro - 55.192-000 - Santa Cruz do Capibaribe/ PE
CNPJ: 10.091.569/0001-63



Usuário: Edicleide Santos

Chave de Autenticação
2005-8935-093

Página
58 / 68

ANEXO DE COMPATIBILIDADE ENTRE PPA E LOA

		PPA 2022 - 2025 - Valores em R\$				
	Valor global	2022	2023	2024	2025	Total
800 - MSC - 1.800.1111 Recursos Vinculados ao RPPS - Fundo de Capitalização (Plano Previdenciário)	0,00	10.000,00	10.315,00	10.639,92	10.639,92	41.594,84
Subfunção: 846 - Outros Encargos Especiais	0,00	20.000,00	20.630,00	21.279,84	21.279,84	83.189,68
Programa: 902 - MANUTENÇÃO DAS ATIVIDADES PREVIDENCIÁRIAS DO RPPS	0,00	20.000,00	20.630,00	21.279,84	21.279,84	83.189,68
Ação: 2.4 - INDENIZAÇÕES E RESTITUIÇÕES DO RPPS	0,00	20.000,00	20.630,00	21.279,84	21.279,84	83.189,68
27 - 3.1.90.93.00	0,00	10.000,00	10.315,00	10.639,92	10.639,92	41.594,84
800 - MSC - 1.800.1111 Recursos Vinculados ao RPPS - Fundo de Capitalização (Plano Previdenciário)	0,00	10.000,00	10.315,00	10.639,92	10.639,92	41.594,84
28 - 3.3.90.93.00	0,00	10.000,00	10.315,00	10.639,92	10.639,92	41.594,84
800 - MSC - 1.800.1111 Recursos Vinculados ao RPPS - Fundo de Capitalização (Plano Previdenciário)	0,00	10.000,00	10.315,00	10.639,92	10.639,92	41.594,84
Função: 99 - Reserva de Contingência	0,00	11.960.000,00	12.336.740,00	12.725.347,31	12.725.347,31	49.747.434,62
Subfunção: 999 - Reserva de Contingência	0,00	11.960.000,00	12.336.740,00	12.725.347,31	12.725.347,31	49.747.434,62
Programa: 902 - MANUTENÇÃO DAS ATIVIDADES PREVIDENCIÁRIAS DO RPPS	0,00	11.960.000,00	12.336.740,00	12.725.347,31	12.725.347,31	49.747.434,62
Ação: 2.7 - RESERVA DO RPPS	0,00	11.960.000,00	12.336.740,00	12.725.347,31	12.725.347,31	49.747.434,62
32 - 9.9.99.99.00	0,00	11.960.000,00	12.336.740,00	12.725.347,31	12.725.347,31	49.747.434,62
800 - MSC - 1.800.1111 Recursos Vinculados ao RPPS - Fundo de Capitalização (Plano Previdenciário)	0,00	11.960.000,00	12.336.740,00	12.725.347,31	12.725.347,31	49.747.434,62
Unidade Gestora: 129008 - Secretaria Municipal de Educação de Santa Cruz do Capibari	0,00	77.860.000,00	81.471.990,00	84.650.699,87	84.650.699,87	328.633.389,74
Unidade Orçamentária: 4001 - SECRETARIA DE EDUCAÇÃO	0,00	19.620.000,00	19.980.155,00	20.609.529,88	20.609.529,88	80.819.214,76
Função: 12 - Educação	0,00	19.612.000,00	19.971.903,00	20.601.017,94	20.601.017,94	80.785.938,88
Subfunção: 306 - Alimentação e Nutrição	0,00	2.087.000,00	2.152.740,50	2.220.551,83	2.220.551,83	8.680.844,16
Programa: 1201 - ALIMENTAÇÃO ESCOLAR	0,00	2.087.000,00	2.152.740,50	2.220.551,83	2.220.551,83	8.680.844,16
Ação: 2.58 - PROPORCIONAR A OFERTA DE MERENDA ESCOLAR AOS ESTUDANDES DA REDE	0,00	2.087.000,00	2.152.740,50	2.220.551,83	2.220.551,83	8.680.844,16
241 - 3.3.90.30.00	0,00	2.087.000,00	2.152.740,50	2.220.551,83	2.220.551,83	8.680.844,16
501 - MSC - 1.501.0000 Recursos Próprios	0,00	680.000,00	701.420,00	723.514,73	723.514,73	2.828.449,46
552 - MSC - 1.552.0000 Recursos do PNAE (Programa Nacional de Alimentação Escolar)	0,00	1.407.000,00	1.451.320,50	1.497.037,10	1.497.037,10	5.852.394,70
Subfunção: 361 - Ensino Fundamental	0,00	13.431.000,00	14.318.251,50	14.769.276,53	14.769.276,53	57.287.804,56
Programa: 1202 - APOIO ADMINISTRATIVO AS AÇÕES DA SECRETARIA DE EDUCAÇÃO	0,00	6.030.000,00	6.219.945,00	6.415.873,42	6.415.873,42	25.081.691,84
Ação: 1.28 - MELHORIA NA EXPANSÃO E ESTRUTURAÇÃO DA SECRETARIA DE EDUCAÇÃO.	0,00	70.000,00	72.205,00	74.479,61	74.479,61	291.164,22
243 - 4.4.90.51.00	0,00	50.000,00	51.575,00	53.199,77	53.199,77	207.974,54
502 - MSC - 1.500.1001 25% de Impostos e Transferências para a Educação (Art. 212 CF)	0,00	50.000,00	51.575,00	53.199,77	53.199,77	207.974,54
244 - 4.4.90.52.00	0,00	20.000,00	20.630,00	21.279,84	21.279,84	83.189,68
502 - MSC - 1.500.1001 25% de Impostos e Transferências para a Educação (Art. 212 CF)	0,00	20.000,00	20.630,00	21.279,84	21.279,84	83.189,68
Ação: 1.29 - DESAPROPRIAÇÃO DE IMÓVEIS DESTINADOS À EDUCAÇÃO	0,00	70.000,00	72.205,00	74.479,46	74.479,46	291.163,92
299 - 4.4.90.61.00	0,00	50.000,00	51.575,00	53.199,61	53.199,61	207.974,22
502 - MSC - 1.500.1001 25% de Impostos e Transferências para a Educação (Art. 212 CF)	0,00	50.000,00	51.575,00	53.199,61	53.199,61	207.974,22
300 - 4.5.90.61.00	0,00	20.000,00	20.630,00	21.279,85	21.279,85	83.189,70
502 - MSC - 1.500.1001 25% de Impostos e Transferências para a Educação (Art. 212 CF)	0,00	20.000,00	20.630,00	21.279,85	21.279,85	83.189,70
Ação: 2.60 - PAGAMENTO DE PESSOAL DA SECRETARIA DE EDUCAÇÃO	0,00	4.272.000,00	4.406.568,00	4.545.374,89	4.545.374,89	17.769.317,78

Prefeitura Municipal de Santa Cruz do Capibaribe

Avenida Padre Zuzinha, 178 - Centro - 55.192-000 - Santa Cruz do Capibaribe/ PE
CNPJ: 10.091.569/0001-63



Usuário: Edicleide Santos

Chave de Autenticação
2005-8935-093

Página
59 / 68

ANEXO DE COMPATIBILIDADE ENTRE PPA E LOA

		PPA 2022 - 2025 - Valores em R\$					
		Valor global	2022	2023	2024	2025	Total
	245 - 3.1.90.04.00	0,00	500.000,00	515.750,00	531.996,12	531.996,12	2.079.742,24
	502 - MSC - 1.500.1001 25% de Impostos e Transferências para a Educação (Art. 212 CF)	0,00	500.000,00	515.750,00	531.996,12	531.996,12	2.079.742,24
	246 - 3.1.90.11.00	0,00	2.800.000,00	2.888.200,00	2.979.178,30	2.979.178,30	11.646.556,60
	502 - MSC - 1.500.1001 25% de Impostos e Transferências para a Educação (Art. 212 CF)	0,00	2.800.000,00	2.888.200,00	2.979.178,30	2.979.178,30	11.646.556,60
	247 - 3.1.90.13.00	0,00	120.000,00	123.780,00	127.679,07	127.679,07	499.138,14
	502 - MSC - 1.500.1001 25% de Impostos e Transferências para a Educação (Art. 212 CF)	0,00	120.000,00	123.780,00	127.679,07	127.679,07	499.138,14
	249 - 3.1.90.92.00	0,00	3.000,00	3.094,50	3.191,98	3.191,98	12.478,46
	502 - MSC - 1.500.1001 25% de Impostos e Transferências para a Educação (Art. 212 CF)	0,00	3.000,00	3.094,50	3.191,98	3.191,98	12.478,46
	250 - 3.1.90.93.00	0,00	3.000,00	3.094,50	3.191,98	3.191,98	12.478,46
	502 - MSC - 1.500.1001 25% de Impostos e Transferências para a Educação (Art. 212 CF)	0,00	3.000,00	3.094,50	3.191,98	3.191,98	12.478,46
	253 - 3.1.90.94.00	0,00	33.000,00	34.039,50	35.111,74	35.111,74	137.262,98
	502 - MSC - 1.500.1001 25% de Impostos e Transferências para a Educação (Art. 212 CF)	0,00	33.000,00	34.039,50	35.111,74	35.111,74	137.262,98
	251 - 3.1.90.96.00	0,00	3.000,00	3.094,50	3.191,98	3.191,98	12.478,46
	502 - MSC - 1.500.1001 25% de Impostos e Transferências para a Educação (Art. 212 CF)	0,00	3.000,00	3.094,50	3.191,98	3.191,98	12.478,46
	254 - 3.1.91.13.00	0,00	800.000,00	825.200,00	851.193,80	851.193,80	3.327.587,60
	502 - MSC - 1.500.1001 25% de Impostos e Transferências para a Educação (Art. 212 CF)	0,00	800.000,00	825.200,00	851.193,80	851.193,80	3.327.587,60
	255 - 3.1.91.92.00	0,00	10.000,00	10.315,00	10.639,92	10.639,92	41.594,84
	502 - MSC - 1.500.1001 25% de Impostos e Transferências para a Educação (Art. 212 CF)	0,00	10.000,00	10.315,00	10.639,92	10.639,92	41.594,84
Ação:	2.61 - MANUTENÇÃO DAS AÇÕES VINCULADAS A GESTÃO DA SECRETARIA DE EDUCAÇÃO	0,00	1.613.000,00	1.663.809,50	1.716.219,50	1.716.219,50	6.709.248,50
	269 - 3.3.90.08.00	0,00	5.000,00	5.157,50	5.319,96	5.319,96	20.797,42
	502 - MSC - 1.500.1001 25% de Impostos e Transferências para a Educação (Art. 212 CF)	0,00	5.000,00	5.157,50	5.319,96	5.319,96	20.797,42
	256 - 3.3.90.14.00	0,00	5.000,00	5.157,50	5.319,96	5.319,96	20.797,42
	502 - MSC - 1.500.1001 25% de Impostos e Transferências para a Educação (Art. 212 CF)	0,00	5.000,00	5.157,50	5.319,96	5.319,96	20.797,42
	257 - 3.3.90.30.00	0,00	750.000,00	773.625,00	797.994,21	797.994,21	3.119.613,42
	502 - MSC - 1.500.1001 25% de Impostos e Transferências para a Educação (Art. 212 CF)	0,00	700.000,00	722.050,00	744.794,58	744.794,58	2.911.639,16
	550 - MSC - 1.550.0000 Recursos do Salário Educação (QSE)	0,00	50.000,00	51.575,00	53.199,63	53.199,63	207.974,26
	258 - 3.3.90.32.00	0,00	30.000,00	30.945,00	31.919,77	31.919,77	124.784,54
	502 - MSC - 1.500.1001 25% de Impostos e Transferências para a Educação (Art. 212 CF)	0,00	30.000,00	30.945,00	31.919,77	31.919,77	124.784,54
	259 - 3.3.90.33.00	0,00	3.000,00	3.094,50	3.191,98	3.191,98	12.478,46
	502 - MSC - 1.500.1001 25% de Impostos e Transferências para a Educação (Art. 212 CF)	0,00	3.000,00	3.094,50	3.191,98	3.191,98	12.478,46
	363 - 3.3.90.34.00	0,00	10.000,00	10.315,00	10.639,92	10.639,92	41.594,84
	502 - MSC - 1.500.1001 25% de Impostos e Transferências para a Educação (Art. 212 CF)	0,00	10.000,00	10.315,00	10.639,92	10.639,92	41.594,84
	260 - 3.3.90.36.00	0,00	150.000,00	154.725,00	159.598,83	159.598,83	623.922,66
	502 - MSC - 1.500.1001 25% de Impostos e Transferências para a Educação (Art. 212 CF)	0,00	100.000,00	103.150,00	106.399,22	106.399,22	415.948,44
	550 - MSC - 1.550.0000 Recursos do Salário Educação (QSE)	0,00	50.000,00	51.575,00	53.199,61	53.199,61	207.974,22
	261 - 3.3.90.39.00	0,00	600.000,00	618.900,00	638.395,34	638.395,34	2.495.690,68
	502 - MSC - 1.500.1001 25% de Impostos e Transferências para a Educação (Art. 212 CF)	0,00	500.000,00	515.750,00	531.996,12	531.996,12	2.079.742,24

Prefeitura Municipal de Santa Cruz do Capibaribe

Avenida Padre Zuzinha, 178 - Centro - 55.192-000 - Santa Cruz do Capibaribe/ PE
CNPJ: 10.091.569/0001-63



Usuário: Edicleide Santos

Chave de Autenticação
2005-8935-093

Página
60 / 68

ANEXO DE COMPATIBILIDADE ENTRE PPA E LOA

		PPA 2022 - 2025 - Valores em R\$					
		Valor global	2022	2023	2024	2025	Total
	550 - MSC - 1.550.0000 Recursos do Salário Educação (QSE)	0,00	100.000,00	103.150,00	106.399,22	106.399,22	415.948,44
	297 - 3.3.90.40.00	0,00	5.000,00	5.157,50	5.319,96	5.319,96	20.797,42
	502 - MSC - 1.500.1001 25% de Impostos e Transferências para a Educação (Art. 212 CF)	0,00	5.000,00	5.157,50	5.319,96	5.319,96	20.797,42
	264 - 3.3.90.47.00	0,00	30.000,00	30.945,00	31.919,77	31.919,77	124.784,54
	502 - MSC - 1.500.1001 25% de Impostos e Transferências para a Educação (Art. 212 CF)	0,00	30.000,00	30.945,00	31.919,77	31.919,77	124.784,54
	262 - 3.3.90.92.00	0,00	20.000,00	20.630,00	21.279,84	21.279,84	83.189,68
	502 - MSC - 1.500.1001 25% de Impostos e Transferências para a Educação (Art. 212 CF)	0,00	20.000,00	20.630,00	21.279,84	21.279,84	83.189,68
	266 - 3.3.90.94.00	0,00	5.000,00	5.157,50	5.319,96	5.319,96	20.797,42
	502 - MSC - 1.500.1001 25% de Impostos e Transferências para a Educação (Art. 212 CF)	0,00	5.000,00	5.157,50	5.319,96	5.319,96	20.797,42
Ação:	2.69 - APOIO ÀS INSTITUIÇÕES EDUCACIONAIS SEM FINS LUCRATIVOS	0,00	5.000,00	5.157,50	5.319,96	5.319,96	20.797,42
	284 - 3.3.50.43.00	0,00	5.000,00	5.157,50	5.319,96	5.319,96	20.797,42
	502 - MSC - 1.500.1001 25% de Impostos e Transferências para a Educação (Art. 212 CF)	0,00	5.000,00	5.157,50	5.319,96	5.319,96	20.797,42
Programa:	1203 - TRANSPORTE ESCOLAR DE QUALIDADE	0,00	4.187.000,00	5.195.665,50	5.359.328,98	5.359.328,98	20.101.323,46
Ação:	1.31 - AQUISIÇÃO DE VEÍCULOS DESTINADOS AO TRANSPORTE DE ESTUDANTES, INCLUINDO	0,00	2.300.000,00	309.450,00	319.197,71	319.197,71	3.247.845,42
	371 - 4.4.90.52.00	0,00	2.300.000,00	309.450,00	319.197,71	319.197,71	3.247.845,42
	502 - MSC - 1.500.1001 25% de Impostos e Transferências para a Educação (Art. 212 CF)	0,00	1.200.000,00	206.300,00	212.798,45	212.798,45	1.831.896,90
	569 - MSC - 1.569.0000 Outras Transferências de Recursos do FNDE	0,00	550.000,00	51.575,00	53.199,65	53.199,65	707.974,30
	570 - MSC - 1.570.0000 Recursos de Convênios para Educação do Governo Federal	0,00	550.000,00	51.575,00	53.199,61	53.199,61	707.974,22
Ação:	2.79 - MANUTENÇÃO DAS AÇÕES DO TRANSPORTE ESCOLAR (ENSINO FUNDAMENTAL).	0,00	1.887.000,00	4.886.215,50	5.040.131,27	5.040.131,27	16.853.478,04
	362 - 3.3.90.30.00	0,00	250.000,00	257.875,00	265.998,06	265.998,06	1.039.871,12
	502 - MSC - 1.500.1001 25% de Impostos e Transferências para a Educação (Art. 212 CF)	0,00	250.000,00	257.875,00	265.998,06	265.998,06	1.039.871,12
	364 - 3.3.90.36.00	0,00	10.000,00	10.315,00	10.639,92	10.639,92	41.594,84
	502 - MSC - 1.500.1001 25% de Impostos e Transferências para a Educação (Art. 212 CF)	0,00	10.000,00	10.315,00	10.639,92	10.639,92	41.594,84
	365 - 3.3.90.39.00	0,00	1.625.000,00	4.615.962,50	4.761.365,31	4.761.365,31	15.763.693,12
	502 - MSC - 1.500.1001 25% de Impostos e Transferências para a Educação (Art. 212 CF)	0,00	685.000,00	2.614.852,50	2.697.220,35	2.697.220,35	8.694.293,20
	550 - MSC - 1.550.0000 Recursos do Salário Educação (QSE)	0,00	860.000,00	1.918.590,00	1.979.025,58	1.979.025,58	6.736.641,16
	553 - MSC - 1.553.0000 Recursos do PNATE (Programa Nacional de Apoio ao Transporte Escolar)	0,00	80.000,00	82.520,00	85.119,38	85.119,38	332.758,76
	366 - 3.3.90.47.00	0,00	2.000,00	2.063,00	2.127,98	2.127,98	8.318,96
	502 - MSC - 1.500.1001 25% de Impostos e Transferências para a Educação (Art. 212 CF)	0,00	2.000,00	2.063,00	2.127,98	2.127,98	8.318,96
Programa:	1204 - PROGRAMA DINHEIRO DIRETO NA ESCOLA (PDDE)	0,00	21.000,00	21.661,50	22.343,83	22.343,83	87.349,16
Ação:	2.59 - DESENVOLVER AÇÕES DE SUPORTE AS UNIDADES ESCOLARES (PDDE).	0,00	21.000,00	21.661,50	22.343,83	22.343,83	87.349,16
	242 - 3.3.90.30.00	0,00	21.000,00	21.661,50	22.343,83	22.343,83	87.349,16
	551 - MSC - 1.551.0000 Recursos do PDDE (Programa Dinheiro Direto na Escola)	0,00	21.000,00	21.661,50	22.343,83	22.343,83	87.349,16
Programa:	1205 - ENSINO FUNDAMENTAL DE QUALIDADE	0,00	2.332.000,00	2.405.458,00	2.481.229,90	2.481.229,90	9.699.917,80
Ação:	1.49 - CONSTRUÇÃO, REFORMA E/OU AMPLIAÇÃO DE UNIDADES ESCOLARES, INCLUINDO	0,00	1.872.000,00	1.930.968,00	1.991.793,48	1.991.793,48	7.786.554,96
	645 - 4.4.90.51.00	0,00	1.842.000,00	1.900.023,00	1.959.873,72	1.959.873,72	7.661.770,44

Prefeitura Municipal de Santa Cruz do Capibaribe

Avenida Padre Zuzinha, 178 - Centro - 55.192-000 - Santa Cruz do Capibaribe/ PE
CNPJ: 10.091.569/0001-63



Usuário: Edicleide Santos	Chave de Autenticação 2005-8935-093	Página 61 / 68
---------------------------	--	-------------------

ANEXO DE COMPATIBILIDADE ENTRE PPA E LOA

		PPA 2022 - 2025 - Valores em R\$					
		Valor global	2022	2023	2024	2025	Total
	502 - MSC - 1.500.1001 25% de Impostos e Transferências para a Educação (Art. 212 CF)	0,00	1.000.000,00	1.031.500,00	1.063.992,25	1.063.992,25	4.159.484,50
	550 - MSC - 1.550.0000 Recursos do Salário Educação (QSE)	0,00	50.000,00	51.575,00	53.199,61	53.199,61	207.974,22
	569 - MSC - 1.569.0000 Outras Transferências de Recursos do FNDE	0,00	692.000,00	713.798,00	736.282,64	736.282,64	2.878.363,28
	570 - MSC - 1.570.0000 Recursos de Convênios para Educação do Governo Federal	0,00	100.000,00	103.150,00	106.399,22	106.399,22	415.948,44
	646 - 4.4.90.61.00	0,00	20.000,00	20.630,00	21.279,84	21.279,84	83.189,68
	502 - MSC - 1.500.1001 25% de Impostos e Transferências para a Educação (Art. 212 CF)	0,00	20.000,00	20.630,00	21.279,84	21.279,84	83.189,68
	647 - 4.5.90.61.00	0,00	10.000,00	10.315,00	10.639,92	10.639,92	41.594,84
	502 - MSC - 1.500.1001 25% de Impostos e Transferências para a Educação (Art. 212 CF)	0,00	10.000,00	10.315,00	10.639,92	10.639,92	41.594,84
Ação:	1.50 - REEQUIPAMENTO DAS UNIDADES ESCOLARES: AQUISIÇÃO DE VEÍCULOS, MÓVEIS, 648 - 4.4.90.52.00	0,00	300.000,00	309.450,00	319.197,67	319.197,67	1.247.845,34
	648 - 4.4.90.52.00	0,00	300.000,00	309.450,00	319.197,67	319.197,67	1.247.845,34
	502 - MSC - 1.500.1001 25% de Impostos e Transferências para a Educação (Art. 212 CF)	0,00	100.000,00	103.150,00	106.399,22	106.399,22	415.948,44
	550 - MSC - 1.550.0000 Recursos do Salário Educação (QSE)	0,00	50.000,00	51.575,00	53.199,61	53.199,61	207.974,22
	569 - MSC - 1.569.0000 Outras Transferências de Recursos do FNDE	0,00	150.000,00	154.725,00	159.598,84	159.598,84	623.922,68
Ação:	2.120 - MANUTENÇÃO E CONSERVAÇÃO DAS UNIDADES ESCOLARES 650 - 3.3.90.30.00	0,00	160.000,00	165.040,00	170.238,75	170.238,75	665.517,50
	650 - 3.3.90.30.00	0,00	50.000,00	51.575,00	53.199,61	53.199,61	207.974,22
	502 - MSC - 1.500.1001 25% de Impostos e Transferências para a Educação (Art. 212 CF)	0,00	50.000,00	51.575,00	53.199,61	53.199,61	207.974,22
	651 - 3.3.90.36.00	0,00	50.000,00	51.575,00	53.199,61	53.199,61	207.974,22
	502 - MSC - 1.500.1001 25% de Impostos e Transferências para a Educação (Art. 212 CF)	0,00	50.000,00	51.575,00	53.199,61	53.199,61	207.974,22
	652 - 3.3.90.39.00	0,00	50.000,00	51.575,00	53.199,61	53.199,61	207.974,22
	502 - MSC - 1.500.1001 25% de Impostos e Transferências para a Educação (Art. 212 CF)	0,00	50.000,00	51.575,00	53.199,61	53.199,61	207.974,22
	653 - 3.3.90.47.00	0,00	10.000,00	10.315,00	10.639,92	10.639,92	41.594,84
	502 - MSC - 1.500.1001 25% de Impostos e Transferências para a Educação (Art. 212 CF)	0,00	10.000,00	10.315,00	10.639,92	10.639,92	41.594,84
Programa:	1206 - SUPORTE SOCIAL AOS ESTUDANTES DA REDE MUNICIPAL DE ENSINO	0,00	750.000,00	361.025,00	372.397,28	372.397,28	1.855.819,56
Ação:	2.63 - AQUISIÇÃO DE FARDAMENTOS/UNIFORMES PARA OS ALUNOS DA REDE MUNICIPAL 274 - 3.3.90.32.00	0,00	450.000,00	51.575,00	53.199,61	53.199,61	607.974,22
	274 - 3.3.90.32.00	0,00	450.000,00	51.575,00	53.199,61	53.199,61	607.974,22
	501 - MSC - 1.501.0000 Recursos Próprios	0,00	450.000,00	51.575,00	53.199,61	53.199,61	607.974,22
Ação:	2.64 - AÇÕES SUPLEMENTARES PARA O DESENVOLVIMENTO DA EDUCAÇÃO BÁSICA. 273 - 3.3.90.32.00	0,00	300.000,00	309.450,00	319.197,67	319.197,67	1.247.845,34
	273 - 3.3.90.32.00	0,00	300.000,00	309.450,00	319.197,67	319.197,67	1.247.845,34
	502 - MSC - 1.500.1001 25% de Impostos e Transferências para a Educação (Art. 212 CF)	0,00	250.000,00	257.875,00	265.998,06	265.998,06	1.039.871,12
	550 - MSC - 1.550.0000 Recursos do Salário Educação (QSE)	0,00	50.000,00	51.575,00	53.199,61	53.199,61	207.974,22
Programa:	1207 - FORTALECIMENTO DO CONTROLE SOCIAL NA GESTÃO DA EDUCAÇÃO DO MUNICÍPIO	0,00	27.000,00	27.850,50	28.727,78	28.727,78	112.306,06
Ação:	2.109 - APOIO AS ATIVIDADES DE CONTROLE SOCIAL E MANUTENÇÃO DE CONSELHOS NA 514 - 3.3.90.30.00	0,00	27.000,00	27.850,50	28.727,78	28.727,78	112.306,06
	514 - 3.3.90.30.00	0,00	5.000,00	5.157,50	5.319,96	5.319,96	20.797,42
	502 - MSC - 1.500.1001 25% de Impostos e Transferências para a Educação (Art. 212 CF)	0,00	5.000,00	5.157,50	5.319,96	5.319,96	20.797,42
	516 - 3.3.90.36.00	0,00	10.000,00	10.315,00	10.639,92	10.639,92	41.594,84
	502 - MSC - 1.500.1001 25% de Impostos e Transferências para a Educação (Art. 212 CF)	0,00	10.000,00	10.315,00	10.639,92	10.639,92	41.594,84

Prefeitura Municipal de Santa Cruz do Capibaribe

Avenida Padre Zuzinha, 178 - Centro - 55.192-000 - Santa Cruz do Capibaribe/ PE
CNPJ: 10.091.569/0001-63



Usuário: Edicleide Santos

Chave de Autenticação
2005-8935-093

Página
62 / 68

ANEXO DE COMPATIBILIDADE ENTRE PPA E LOA

							PPA 2022 - 2025 - Valores em R\$
		Valor global	2022	2023	2024	2025	Total
517 - 3.3.90.39.00		0,00	10.000,00	10.315,00	10.639,92	10.639,92	41.594,84
502 - MSC - 1.500.1001 25% de Impostos e Transferências para a Educação (Art. 212 CF)		0,00	10.000,00	10.315,00	10.639,92	10.639,92	41.594,84
518 - 3.3.90.47.00		0,00	2.000,00	2.063,00	2.127,98	2.127,98	8.318,96
502 - MSC - 1.500.1001 25% de Impostos e Transferências para a Educação (Art. 212 CF)		0,00	2.000,00	2.063,00	2.127,98	2.127,98	8.318,96
Programa:	1208 - VALORIZAÇÃO DOS PROFISSIONAIS DE EDUCAÇÃO	0,00	84.000,00	86.646,00	89.375,34	89.375,34	349.396,68
Ação:	2.71 - AÇÕES DE VALORIZAÇÃO PROFISSIONAL DA EDUCAÇÃO, ATRAVÉS DE AÇÕES DE	0,00	84.000,00	86.646,00	89.375,34	89.375,34	349.396,68
293 - 3.3.90.30.00		0,00	10.000,00	10.315,00	10.639,92	10.639,92	41.594,84
502 - MSC - 1.500.1001 25% de Impostos e Transferências para a Educação (Art. 212 CF)		0,00	10.000,00	10.315,00	10.639,92	10.639,92	41.594,84
294 - 3.3.90.36.00		0,00	20.000,00	20.630,00	21.279,84	21.279,84	83.189,68
502 - MSC - 1.500.1001 25% de Impostos e Transferências para a Educação (Art. 212 CF)		0,00	20.000,00	20.630,00	21.279,84	21.279,84	83.189,68
295 - 3.3.90.39.00		0,00	50.000,00	51.575,00	53.199,61	53.199,61	207.974,22
502 - MSC - 1.500.1001 25% de Impostos e Transferências para a Educação (Art. 212 CF)		0,00	50.000,00	51.575,00	53.199,61	53.199,61	207.974,22
296 - 3.3.90.47.00		0,00	4.000,00	4.126,00	4.255,97	4.255,97	16.637,94
502 - MSC - 1.500.1001 25% de Impostos e Transferências para a Educação (Art. 212 CF)		0,00	4.000,00	4.126,00	4.255,97	4.255,97	16.637,94
Subfunção:	362 - Ensino Médio	0,00	70.000,00	72.205,00	74.479,45	74.479,45	291.163,90
Programa:	1203 - TRANSPORTE ESCOLAR DE QUALIDADE	0,00	70.000,00	72.205,00	74.479,45	74.479,45	291.163,90
Ação:	2.80 - MANUTENÇÃO DAS AÇÕES DO TRANSPORTE ESCOLAR (ENSINO MÉDIO).	0,00	70.000,00	72.205,00	74.479,45	74.479,45	291.163,90
368 - 3.3.90.39.00		0,00	70.000,00	72.205,00	74.479,45	74.479,45	291.163,90
501 - MSC - 1.501.0000 Recursos Próprios		0,00	10.000,00	10.315,00	10.639,92	10.639,92	41.594,84
553 - MSC - 1.553.0000 Recursos do PNATE (Programa Nacional de Apoio ao Transporte Escolar)		0,00	10.000,00	10.315,00	10.639,92	10.639,92	41.594,84
571 - MSC - 1.571.0000 Recursos de Convênios para Educação do Governo Estadual		0,00	50.000,00	51.575,00	53.199,61	53.199,61	207.974,22
Subfunção:	363 - Ensino Profissional	0,00	15.000,00	15.472,50	15.959,88	15.959,88	62.392,26
Programa:	1209 - ENSINO PROFISSIONALIZANTE	0,00	15.000,00	15.472,50	15.959,88	15.959,88	62.392,26
Ação:	2.144 - AÇÕES DE APOIO TÉCNICO E OPERACIONAL DE FORTALECIMENTO DO CONSELHO DE	0,00	15.000,00	15.472,50	15.959,88	15.959,88	62.392,26
367 - 3.3.90.30.00		0,00	5.000,00	5.157,50	5.319,96	5.319,96	20.797,42
501 - MSC - 1.501.0000 Recursos Próprios		0,00	5.000,00	5.157,50	5.319,96	5.319,96	20.797,42
369 - 3.3.90.36.00		0,00	5.000,00	5.157,50	5.319,96	5.319,96	20.797,42
501 - MSC - 1.501.0000 Recursos Próprios		0,00	5.000,00	5.157,50	5.319,96	5.319,96	20.797,42
380 - 3.3.90.39.00		0,00	5.000,00	5.157,50	5.319,96	5.319,96	20.797,42
501 - MSC - 1.501.0000 Recursos Próprios		0,00	5.000,00	5.157,50	5.319,96	5.319,96	20.797,42
Subfunção:	364 - Ensino Superior	0,00	1.000.000,00	309.450,00	319.197,68	319.197,68	1.947.845,36
Programa:	1210 - PROMOÇÃO DA QUALIDADE DO ENSINO SUPERIOR	0,00	1.000.000,00	309.450,00	319.197,68	319.197,68	1.947.845,36
Ação:	2.82 - MANUTENÇÃO DAS AÇÕES DO PROGRAMA BOLSA UNIVERSITÁRIA.	0,00	1.000.000,00	309.450,00	319.197,68	319.197,68	1.947.845,36
372 - 3.3.90.18.00		0,00	1.000.000,00	309.450,00	319.197,68	319.197,68	1.947.845,36
501 - MSC - 1.501.0000 Recursos Próprios		0,00	1.000.000,00	309.450,00	319.197,68	319.197,68	1.947.845,36
Subfunção:	365 - Educação Infantil	0,00	2.805.000,00	2.893.357,50	2.984.498,21	2.984.498,21	11.667.353,92

Prefeitura Municipal de Santa Cruz do Capibaribe

Avenida Padre Zuzinha, 178 - Centro - 55.192-000 - Santa Cruz do Capibaribe/ PE
CNPJ: 10.091.569/0001-63



Usuário: Edicleide Santos

Chave de Autenticação
2005-8935-093

Página
63 / 68

ANEXO DE COMPATIBILIDADE ENTRE PPA E LOA

PPA 2022 - 2025 - Valores em R\$

	Valor global	2022	2023	2024	2025	Total
Programa: 1203 - TRANSPORTE ESCOLAR DE QUALIDADE	0,00	21.000,00	21.661,50	22.343,83	22.343,83	87.349,16
Ação: 2.81 - MANUTENÇÃO DAS AÇÕES DO TRANSPORTE ESCOLAR (ENSINO INFANTIL).	0,00	21.000,00	21.661,50	22.343,83	22.343,83	87.349,16
370 - 3.3.90.39.00	0,00	21.000,00	21.661,50	22.343,83	22.343,83	87.349,16
502 - MSC - 1.500.1001 25% de Impostos e Transferências para a Educação (Art. 212 CF)	0,00	10.000,00	10.315,00	10.639,92	10.639,92	41.594,84
553 - MSC - 1.553.0000 Recursos do PNATE (Programa Nacional de Apoio ao Transporte Escolar)	0,00	11.000,00	11.346,50	11.703,91	11.703,91	45.754,32
Programa: 1211 - EDUCAÇÃO INFANTIL DE QUALIDADE	0,00	2.784.000,00	2.871.696,00	2.962.154,38	2.962.154,38	11.580.004,76
Ação: 1.47 - CONSTRUÇÃO, REFORMA E/OU AMPLIAÇÃO DE IMÓVEIS E INSTALAÇÃO DA EDUCAÇÃO	0,00	2.600.000,00	2.681.900,00	2.766.379,84	2.766.379,84	10.814.659,68
637 - 4.4.90.51.00	0,00	2.600.000,00	2.681.900,00	2.766.379,84	2.766.379,84	10.814.659,68
502 - MSC - 1.500.1001 25% de Impostos e Transferências para a Educação (Art. 212 CF)	0,00	2.000.000,00	2.063.000,00	2.127.984,50	2.127.984,50	8.318.969,00
569 - MSC - 1.569.0000 Outras Transferências de Recursos do FNDE	0,00	500.000,00	515.750,00	531.996,12	531.996,12	2.079.742,24
570 - MSC - 1.570.0000 Recursos de Convênios para Educação do Governo Federal	0,00	100.000,00	103.150,00	106.399,22	106.399,22	415.948,44
Ação: 1.48 - AQUISIÇÃO DE EQUIPAMENTOS E MATERIAIS PERMANENTES PARA CRECHES E	0,00	100.000,00	103.150,00	106.399,22	106.399,22	415.948,44
638 - 4.4.90.52.00	0,00	100.000,00	103.150,00	106.399,22	106.399,22	415.948,44
502 - MSC - 1.500.1001 25% de Impostos e Transferências para a Educação (Art. 212 CF)	0,00	50.000,00	51.575,00	53.199,61	53.199,61	207.974,22
569 - MSC - 1.569.0000 Outras Transferências de Recursos do FNDE	0,00	50.000,00	51.575,00	53.199,61	53.199,61	207.974,22
Ação: 2.119 - MANUTENÇÃO DE CRECHES E UNIDADES DE EDUCAÇÃO INFANTIL	0,00	84.000,00	86.646,00	89.375,32	89.375,32	349.396,64
639 - 3.3.90.14.00	0,00	10.000,00	10.315,00	10.639,92	10.639,92	41.594,84
502 - MSC - 1.500.1001 25% de Impostos e Transferências para a Educação (Art. 212 CF)	0,00	10.000,00	10.315,00	10.639,92	10.639,92	41.594,84
640 - 3.3.90.30.00	0,00	20.000,00	20.630,00	21.279,84	21.279,84	83.189,68
502 - MSC - 1.500.1001 25% de Impostos e Transferências para a Educação (Art. 212 CF)	0,00	10.000,00	10.315,00	10.639,92	10.639,92	41.594,84
569 - MSC - 1.569.0000 Outras Transferências de Recursos do FNDE	0,00	10.000,00	10.315,00	10.639,92	10.639,92	41.594,84
641 - 3.3.90.32.00	0,00	10.000,00	10.315,00	10.639,92	10.639,92	41.594,84
502 - MSC - 1.500.1001 25% de Impostos e Transferências para a Educação (Art. 212 CF)	0,00	10.000,00	10.315,00	10.639,92	10.639,92	41.594,84
642 - 3.3.90.36.00	0,00	20.000,00	20.630,00	21.279,84	21.279,84	83.189,68
502 - MSC - 1.500.1001 25% de Impostos e Transferências para a Educação (Art. 212 CF)	0,00	10.000,00	10.315,00	10.639,92	10.639,92	41.594,84
569 - MSC - 1.569.0000 Outras Transferências de Recursos do FNDE	0,00	10.000,00	10.315,00	10.639,92	10.639,92	41.594,84
643 - 3.3.90.39.00	0,00	20.000,00	20.630,00	21.279,84	21.279,84	83.189,68
502 - MSC - 1.500.1001 25% de Impostos e Transferências para a Educação (Art. 212 CF)	0,00	10.000,00	10.315,00	10.639,92	10.639,92	41.594,84
569 - MSC - 1.569.0000 Outras Transferências de Recursos do FNDE	0,00	10.000,00	10.315,00	10.639,92	10.639,92	41.594,84
644 - 3.3.90.47.00	0,00	4.000,00	4.126,00	4.255,96	4.255,96	16.637,92
502 - MSC - 1.500.1001 25% de Impostos e Transferências para a Educação (Art. 212 CF)	0,00	2.000,00	2.063,00	2.127,98	2.127,98	8.318,96
569 - MSC - 1.569.0000 Outras Transferências de Recursos do FNDE	0,00	2.000,00	2.063,00	2.127,98	2.127,98	8.318,96
Subfunção: 366 - Educação de Jovens e Adultos	0,00	162.000,00	167.103,00	172.366,70	172.366,70	673.836,40
Programa: 1212 - MELHORIA NA QUALIDADE DA EDUCAÇÃO DE JOVENS E ADULTOS.	0,00	162.000,00	167.103,00	172.366,70	172.366,70	673.836,40
Ação: 2.121 - MANUTENÇÃO DAS ATIVIDADES DO PROGRAMA JOVENS E ADULTOS ALFABETIZADOS	0,00	162.000,00	167.103,00	172.366,70	172.366,70	673.836,40
654 - 3.3.90.30.00	0,00	40.000,00	41.260,00	42.559,68	42.559,68	166.379,36

Prefeitura Municipal de Santa Cruz do Capibaribe

Avenida Padre Zuzinha, 178 - Centro - 55.192-000 - Santa Cruz do Capibaribe/ PE
CNPJ: 10.091.569/0001-63



Usuário: Edicleide Santos

Chave de Autenticação
2005-8935-093

Página
64 / 68

ANEXO DE COMPATIBILIDADE ENTRE PPA E LOA

	Valor global	2022	2023	2024	2025	Total
PPA 2022 - 2025 - Valores em R\$						
502 - MSC - 1.500.1001 25% de Impostos e Transferências para a Educação (Art. 212 CF)	0,00	20.000,00	20.630,00	21.279,84	21.279,84	83.189,68
569 - MSC - 1.569.0000 Outras Transferências de Recursos do FNDE	0,00	20.000,00	20.630,00	21.279,84	21.279,84	83.189,68
655 - 3.3.90.32.00	0,00	40.000,00	41.260,00	42.559,68	42.559,68	166.379,36
502 - MSC - 1.500.1001 25% de Impostos e Transferências para a Educação (Art. 212 CF)	0,00	20.000,00	20.630,00	21.279,84	21.279,84	83.189,68
569 - MSC - 1.569.0000 Outras Transferências de Recursos do FNDE	0,00	20.000,00	20.630,00	21.279,84	21.279,84	83.189,68
656 - 3.3.90.36.00	0,00	40.000,00	41.260,00	42.559,68	42.559,68	166.379,36
502 - MSC - 1.500.1001 25% de Impostos e Transferências para a Educação (Art. 212 CF)	0,00	20.000,00	20.630,00	21.279,84	21.279,84	83.189,68
569 - MSC - 1.569.0000 Outras Transferências de Recursos do FNDE	0,00	20.000,00	20.630,00	21.279,84	21.279,84	83.189,68
657 - 3.3.90.39.00	0,00	40.000,00	41.260,00	42.559,68	42.559,68	166.379,36
502 - MSC - 1.500.1001 25% de Impostos e Transferências para a Educação (Art. 212 CF)	0,00	20.000,00	20.630,00	21.279,84	21.279,84	83.189,68
569 - MSC - 1.569.0000 Outras Transferências de Recursos do FNDE	0,00	20.000,00	20.630,00	21.279,84	21.279,84	83.189,68
658 - 3.3.90.47.00	0,00	2.000,00	2.063,00	2.127,98	2.127,98	8.318,96
502 - MSC - 1.500.1001 25% de Impostos e Transferências para a Educação (Art. 212 CF)	0,00	2.000,00	2.063,00	2.127,98	2.127,98	8.318,96
Subfunção: 367 - Educação Especial	0,00	42.000,00	43.323,00	44.687,66	44.687,66	174.698,32
Programa: 1213 - EDUCAÇÃO ESPECIAL	0,00	42.000,00	43.323,00	44.687,66	44.687,66	174.698,32
Ação: 2.105 - MANUTENÇÃO DO PROGRAMA DE EDUCAÇÃO ESPECIAL, INCLUINDO AÇÕES	0,00	42.000,00	43.323,00	44.687,66	44.687,66	174.698,32
496 - 3.3.90.30.00	0,00	20.000,00	20.630,00	21.279,84	21.279,84	83.189,68
502 - MSC - 1.500.1001 25% de Impostos e Transferências para a Educação (Art. 212 CF)	0,00	20.000,00	20.630,00	21.279,84	21.279,84	83.189,68
502 - 3.3.90.36.00	0,00	10.000,00	10.315,00	10.639,92	10.639,92	41.594,84
502 - MSC - 1.500.1001 25% de Impostos e Transferências para a Educação (Art. 212 CF)	0,00	10.000,00	10.315,00	10.639,92	10.639,92	41.594,84
504 - 3.3.90.39.00	0,00	10.000,00	10.315,00	10.639,92	10.639,92	41.594,84
502 - MSC - 1.500.1001 25% de Impostos e Transferências para a Educação (Art. 212 CF)	0,00	10.000,00	10.315,00	10.639,92	10.639,92	41.594,84
505 - 3.3.90.47.00	0,00	2.000,00	2.063,00	2.127,98	2.127,98	8.318,96
502 - MSC - 1.500.1001 25% de Impostos e Transferências para a Educação (Art. 212 CF)	0,00	2.000,00	2.063,00	2.127,98	2.127,98	8.318,96
Função: 28 - Encargos Especiais	0,00	8.000,00	8.252,00	8.511,94	8.511,94	33.275,88
Subfunção: 846 - Outros Encargos Especiais	0,00	8.000,00	8.252,00	8.511,94	8.511,94	33.275,88
Programa: 0 - Operações Especiais	0,00	8.000,00	8.252,00	8.511,94	8.511,94	33.275,88
Ação: 0.2 - INDENIZAÇÕES E RESTITUIÇÕES, INCLUSIVE DECORRENTES DE CONVÊNIOS	0,00	8.000,00	8.252,00	8.511,94	8.511,94	33.275,88
298 - 3.3.90.93.00	0,00	8.000,00	8.252,00	8.511,94	8.511,94	33.275,88
502 - MSC - 1.500.1001 25% de Impostos e Transferências para a Educação (Art. 212 CF)	0,00	5.000,00	5.157,50	5.319,96	5.319,96	20.797,42
569 - MSC - 1.569.0000 Outras Transferências de Recursos do FNDE	0,00	1.000,00	1.031,50	1.063,99	1.063,99	4.159,48
570 - MSC - 1.570.0000 Recursos de Convênios para Educação do Governo Federal	0,00	2.000,00	2.063,00	2.127,99	2.127,99	8.318,98
Unidade Orçamentária: 4002 - FUNDEB	0,00	58.240.000,00	61.491.835,00	64.041.169,99	64.041.169,99	247.814.174,98
Função: 12 - Educação	0,00	58.240.000,00	61.491.835,00	64.041.169,99	64.041.169,99	247.814.174,98
Subfunção: 361 - Ensino Fundamental	0,00	48.055.000,00	50.986.007,50	53.204.408,95	53.204.408,95	205.449.825,40
Programa: 1205 - ENSINO FUNDAMENTAL DE QUALIDADE	0,00	48.055.000,00	50.986.007,50	53.204.408,95	53.204.408,95	205.449.825,40
Ação: 1.33 - CONSTRUÇÃO, REFORMA E/OU EXPANSÃO DA REDE ESCOLAR DE ENSINO.	0,00	600.000,00	618.900,00	638.395,35	638.395,35	2.495.690,70

Prefeitura Municipal de Santa Cruz do Capibaribe

Avenida Padre Zuzinha, 178 - Centro - 55.192-000 - Santa Cruz do Capibaribe/ PE
CNPJ: 10.091.569/0001-63



Usuário: Edicleide Santos

Chave de Autenticação
2005-8935-093

Página
65 / 68

ANEXO DE COMPATIBILIDADE ENTRE PPA E LOA

		PPA 2022 - 2025 - Valores em R\$					
		Valor global	2022	2023	2024	2025	Total
	437 - 4.4.90.51.00	0,00	600.000,00	618.900,00	638.395,35	638.395,35	2.495.690,70
	537 - MSC - 1.540.0000 FUNDEB (Despesas Diversas)	0,00	100.000,00	103.150,00	106.399,22	106.399,22	415.948,44
	539 - MSC - 1.542.0000 Complemento da União - VAAT - FUNDEB (Demais Despesas)	0,00	500.000,00	515.750,00	531.996,13	531.996,13	2.079.742,26
Ação:	1.34 - AQUISIÇÃO DE VEÍCULOS, MÓVEIS, MÁQUINAS E EQUIPAMENTOS DIVERSOS	0,00	100.000,00	103.150,00	106.399,22	106.399,22	415.948,44
	438 - 4.4.90.52.00	0,00	100.000,00	103.150,00	106.399,22	106.399,22	415.948,44
	537 - MSC - 1.540.0000 FUNDEB (Despesas Diversas)	0,00	100.000,00	103.150,00	106.399,22	106.399,22	415.948,44
Ação:	2.84 - PAGAMENTO DE PESSOAL EDUCAÇÃO BÁSICA FUNDEB - PROFISSIONAIS DA	0,00	39.587.000,00	42.405.990,50	44.354.121,39	44.354.121,39	170.701.233,28
	377 - 3.1.90.04.00	0,00	3.000.000,00	3.094.500,00	3.191.976,75	3.191.976,75	12.478.453,50
	540 - MSC - 1.540.1070 FUNDEB (Profissionais da Educação Básica)	0,00	3.000.000,00	3.094.500,00	3.191.976,75	3.191.976,75	12.478.453,50
	381 - 3.1.90.11.00	0,00	27.377.000,00	29.811.375,50	31.362.776,02	31.362.776,02	119.913.927,54
	540 - MSC - 1.540.1070 FUNDEB (Profissionais da Educação Básica)	0,00	22.710.000,00	24.997.365,00	26.397.124,20	26.397.124,20	100.501.613,40
	541 - MSC - 1.541.1070 Complemento da União - VAAF - FUNDEB (Profissionais da Educação Básica)	0,00	3.408.500,00	3.515.867,75	3.626.617,58	3.626.617,58	14.177.602,91
	542 - MSC - 1.542.1070 Complemento da União - VAAT - FUNDEB (Profissionais da Educação Básica)	0,00	1.258.500,00	1.298.142,75	1.339.034,24	1.339.034,24	5.234.711,23
	382 - 3.1.90.13.00	0,00	500.000,00	515.750,00	531.996,12	531.996,12	2.079.742,24
	540 - MSC - 1.540.1070 FUNDEB (Profissionais da Educação Básica)	0,00	500.000,00	515.750,00	531.996,12	531.996,12	2.079.742,24
	385 - 3.1.90.94.00	0,00	700.000,00	722.050,00	744.794,58	744.794,58	2.911.639,16
	540 - MSC - 1.540.1070 FUNDEB (Profissionais da Educação Básica)	0,00	700.000,00	722.050,00	744.794,58	744.794,58	2.911.639,16
	395 - 3.1.90.96.00	0,00	10.000,00	10.315,00	10.639,92	10.639,92	41.594,84
	540 - MSC - 1.540.1070 FUNDEB (Profissionais da Educação Básica)	0,00	10.000,00	10.315,00	10.639,92	10.639,92	41.594,84
	386 - 3.1.91.13.00	0,00	8.000.000,00	8.252.000,00	8.511.938,00	8.511.938,00	33.275.876,00
	540 - MSC - 1.540.1070 FUNDEB (Profissionais da Educação Básica)	0,00	8.000.000,00	8.252.000,00	8.511.938,00	8.511.938,00	33.275.876,00
Ação:	2.85 - PAGAMENTO DE PESSOAL DA EDUCAÇÃO BÁSICA FUNDEB - ENSINO FUNDAMENTAL -	0,00	6.781.500,00	6.995.117,25	7.215.463,44	7.215.463,44	28.207.544,13
	387 - 3.1.90.04.00	0,00	2.500.000,00	2.578.750,00	2.659.980,62	2.659.980,62	10.398.711,24
	537 - MSC - 1.540.0000 FUNDEB (Despesas Diversas)	0,00	2.500.000,00	2.578.750,00	2.659.980,62	2.659.980,62	10.398.711,24
	388 - 3.1.90.11.00	0,00	2.881.500,00	2.972.267,25	3.065.893,67	3.065.893,67	11.985.554,59
	537 - MSC - 1.540.0000 FUNDEB (Despesas Diversas)	0,00	2.280.000,00	2.351.820,00	2.425.902,33	2.425.902,33	9.483.624,66
	538 - MSC - 1.541.0000 Complemento da União - VAAF - FUNDEB (Demais Despesas)	0,00	601.500,00	620.447,25	639.991,34	639.991,34	2.501.929,93
	389 - 3.1.90.13.00	0,00	500.000,00	515.750,00	531.996,12	531.996,12	2.079.742,24
	537 - MSC - 1.540.0000 FUNDEB (Despesas Diversas)	0,00	500.000,00	515.750,00	531.996,12	531.996,12	2.079.742,24
	392 - 3.1.90.94.00	0,00	70.000,00	72.205,00	74.479,46	74.479,46	291.163,92
	537 - MSC - 1.540.0000 FUNDEB (Despesas Diversas)	0,00	70.000,00	72.205,00	74.479,46	74.479,46	291.163,92
	394 - 3.1.90.96.00	0,00	10.000,00	10.315,00	10.639,92	10.639,92	41.594,84
	537 - MSC - 1.540.0000 FUNDEB (Despesas Diversas)	0,00	10.000,00	10.315,00	10.639,92	10.639,92	41.594,84
	393 - 3.1.91.13.00	0,00	820.000,00	845.830,00	872.473,65	872.473,65	3.410.777,30
	537 - MSC - 1.540.0000 FUNDEB (Despesas Diversas)	0,00	820.000,00	845.830,00	872.473,65	872.473,65	3.410.777,30
Ação:	2.90 - MANUTENÇÃO DO ENSINO FUNDAMENTAL - FUNDEB OUTRAS DESPESAS	0,00	99.500,00	102.634,25	105.867,22	105.867,22	413.868,69

Prefeitura Municipal de Santa Cruz do Capibaribe

Avenida Padre Zuzinha, 178 - Centro - 55.192-000 - Santa Cruz do Capibaribe/ PE
CNPJ: 10.091.569/0001-63



Usuário: Edicleide Santos

Chave de Autenticação
2005-8935-093

Página
66 / 68

ANEXO DE COMPATIBILIDADE ENTRE PPA E LOA

		PPA 2022 - 2025 - Valores em R\$					
		Valor global	2022	2023	2024	2025	Total
	425 - 3.3.90.08.00	0,00	24.500,00	25.271,75	26.067,81	26.067,81	101.907,37
	537 - MSC - 1.540.0000 FUNDEB (Despesas Diversas)	0,00	24.500,00	25.271,75	26.067,81	26.067,81	101.907,37
	426 - 3.3.90.14.00	0,00	10.000,00	10.315,00	10.639,92	10.639,92	41.594,84
	537 - MSC - 1.540.0000 FUNDEB (Despesas Diversas)	0,00	10.000,00	10.315,00	10.639,92	10.639,92	41.594,84
	427 - 3.3.90.30.00	0,00	10.000,00	10.315,00	10.639,92	10.639,92	41.594,84
	537 - MSC - 1.540.0000 FUNDEB (Despesas Diversas)	0,00	10.000,00	10.315,00	10.639,92	10.639,92	41.594,84
	428 - 3.3.90.34.00	0,00	10.000,00	10.315,00	10.639,92	10.639,92	41.594,84
	537 - MSC - 1.540.0000 FUNDEB (Despesas Diversas)	0,00	10.000,00	10.315,00	10.639,92	10.639,92	41.594,84
	429 - 3.3.90.36.00	0,00	10.000,00	10.315,00	10.639,92	10.639,92	41.594,84
	537 - MSC - 1.540.0000 FUNDEB (Despesas Diversas)	0,00	10.000,00	10.315,00	10.639,92	10.639,92	41.594,84
	430 - 3.3.90.39.00	0,00	30.000,00	30.945,00	31.919,77	31.919,77	124.784,54
	537 - MSC - 1.540.0000 FUNDEB (Despesas Diversas)	0,00	30.000,00	30.945,00	31.919,77	31.919,77	124.784,54
	431 - 3.3.90.47.00	0,00	5.000,00	5.157,50	5.319,96	5.319,96	20.797,42
	537 - MSC - 1.540.0000 FUNDEB (Despesas Diversas)	0,00	5.000,00	5.157,50	5.319,96	5.319,96	20.797,42
Ação:	2.91 - MANUTENÇÃO DAS ATIVIDADES DO TRANSPORTE ESCOLAR - RECURSOS DO FUNDEB.	0,00	210.000,00	216.615,00	223.438,36	223.438,36	873.491,72
	432 - 3.3.90.30.00	0,00	100.000,00	103.150,00	106.399,22	106.399,22	415.948,44
	537 - MSC - 1.540.0000 FUNDEB (Despesas Diversas)	0,00	100.000,00	103.150,00	106.399,22	106.399,22	415.948,44
	433 - 3.3.90.36.00	0,00	50.000,00	51.575,00	53.199,61	53.199,61	207.974,22
	537 - MSC - 1.540.0000 FUNDEB (Despesas Diversas)	0,00	50.000,00	51.575,00	53.199,61	53.199,61	207.974,22
	434 - 3.3.90.39.00	0,00	50.000,00	51.575,00	53.199,61	53.199,61	207.974,22
	537 - MSC - 1.540.0000 FUNDEB (Despesas Diversas)	0,00	50.000,00	51.575,00	53.199,61	53.199,61	207.974,22
	435 - 3.3.90.47.00	0,00	10.000,00	10.315,00	10.639,92	10.639,92	41.594,84
	537 - MSC - 1.540.0000 FUNDEB (Despesas Diversas)	0,00	10.000,00	10.315,00	10.639,92	10.639,92	41.594,84
Ação:	2.92 - AQUISIÇÃO DE MATERIAL DIDÁTICO COM RECURSOS DO FUNDEB	0,00	677.000,00	543.600,50	560.723,97	560.723,97	2.342.048,44
	439 - 3.3.90.30.00	0,00	150.000,00	103.150,00	106.399,22	106.399,22	465.948,44
	537 - MSC - 1.540.0000 FUNDEB (Despesas Diversas)	0,00	150.000,00	103.150,00	106.399,22	106.399,22	465.948,44
	440 - 3.3.90.32.00	0,00	527.000,00	440.450,50	454.324,75	454.324,75	1.876.100,00
	537 - MSC - 1.540.0000 FUNDEB (Despesas Diversas)	0,00	527.000,00	440.450,50	454.324,75	454.324,75	1.876.100,00
Subfunção:	365 - Educação Infantil	0,00	9.018.000,00	9.302.067,00	9.595.082,10	9.595.082,10	37.510.231,20
Programa:	1211 - EDUCAÇÃO INFANTIL DE QUALIDADE	0,00	9.018.000,00	9.302.067,00	9.595.082,10	9.595.082,10	37.510.231,20
Ação:	1.32 - AQUISIÇÃO DE EQUIPAMENTOS E MATERIAIS PERMANENTES PARA EDUCAÇÃO	0,00	251.500,00	259.422,25	267.594,05	267.594,05	1.046.110,35
	424 - 4.4.90.52.00	0,00	251.500,00	259.422,25	267.594,05	267.594,05	1.046.110,35
	539 - MSC - 1.542.0000 Complemento da União - VAAT - FUNDEB (Demais Despesas)	0,00	251.500,00	259.422,25	267.594,05	267.594,05	1.046.110,35
Ação:	2.86 - PAGAMENTO DE PESSOAL DO ENSINO INFANTIL FUNDEB - PROFISSIONAIS DA	0,00	8.622.500,00	8.894.108,75	9.174.273,18	9.174.273,18	35.865.155,11
	396 - 3.1.90.04.00	0,00	462.500,00	477.068,75	492.096,42	492.096,42	1.923.761,59
	540 - MSC - 1.540.1070 FUNDEB (Profissionais da Educação Básica)	0,00	462.500,00	477.068,75	492.096,42	492.096,42	1.923.761,59

Prefeitura Municipal de Santa Cruz do Capibaribe

Avenida Padre Zuzinha, 178 - Centro - 55.192-000 - Santa Cruz do Capibaribe/ PE
CNPJ: 10.091.569/0001-63



Usuário: Edicleide Santos

Chave de Autenticação
2005-8935-093

Página
67 / 68

ANEXO DE COMPATIBILIDADE ENTRE PPA E LOA

		PPA 2022 - 2025 - Valores em R\$					
		Valor global	2022	2023	2024	2025	Total
397 - 3.1.90.11.00		0,00	6.500.000,00	6.704.750,00	6.915.949,63	6.915.949,63	27.036.649,26
540 - MSC - 1.540.1070 FUNDEB (Profissionais da Educação Básica)		0,00	3.500.000,00	3.610.250,00	3.723.972,88	3.723.972,88	14.558.195,76
542 - MSC - 1.542.1070 Complemento da União - VAAT - FUNDEB (Profissionais da Educação Básica)		0,00	3.000.000,00	3.094.500,00	3.191.976,75	3.191.976,75	12.478.453,50
398 - 3.1.90.13.00		0,00	500.000,00	515.750,00	531.996,12	531.996,12	2.079.742,24
540 - MSC - 1.540.1070 FUNDEB (Profissionais da Educação Básica)		0,00	500.000,00	515.750,00	531.996,12	531.996,12	2.079.742,24
401 - 3.1.90.94.00		0,00	150.000,00	154.725,00	159.598,84	159.598,84	623.922,68
540 - MSC - 1.540.1070 FUNDEB (Profissionais da Educação Básica)		0,00	150.000,00	154.725,00	159.598,84	159.598,84	623.922,68
402 - 3.1.90.96.00		0,00	10.000,00	10.315,00	10.639,92	10.639,92	41.594,84
540 - MSC - 1.540.1070 FUNDEB (Profissionais da Educação Básica)		0,00	10.000,00	10.315,00	10.639,92	10.639,92	41.594,84
403 - 3.1.91.13.00		0,00	1.000.000,00	1.031.500,00	1.063.992,25	1.063.992,25	4.159.484,50
540 - MSC - 1.540.1070 FUNDEB (Profissionais da Educação Básica)		0,00	1.000.000,00	1.031.500,00	1.063.992,25	1.063.992,25	4.159.484,50
Ação:	2.89 - MANUTENÇÃO DO ENSINO INFANTIL - FUNDEB OUTRAS DESPESAS	0,00	144.000,00	148.536,00	153.214,87	153.214,87	598.965,74
417 - 3.3.90.08.00		0,00	10.000,00	10.315,00	10.639,92	10.639,92	41.594,84
537 - MSC - 1.540.0000 FUNDEB (Despesas Diversas)		0,00	10.000,00	10.315,00	10.639,92	10.639,92	41.594,84
418 - 3.3.90.14.00		0,00	10.000,00	10.315,00	10.639,92	10.639,92	41.594,84
537 - MSC - 1.540.0000 FUNDEB (Despesas Diversas)		0,00	10.000,00	10.315,00	10.639,92	10.639,92	41.594,84
419 - 3.3.90.30.00		0,00	50.000,00	51.575,00	53.199,61	53.199,61	207.974,22
537 - MSC - 1.540.0000 FUNDEB (Despesas Diversas)		0,00	50.000,00	51.575,00	53.199,61	53.199,61	207.974,22
421 - 3.3.90.36.00		0,00	20.000,00	20.630,00	21.279,84	21.279,84	83.189,68
537 - MSC - 1.540.0000 FUNDEB (Despesas Diversas)		0,00	20.000,00	20.630,00	21.279,84	21.279,84	83.189,68
422 - 3.3.90.39.00		0,00	50.000,00	51.575,00	53.199,61	53.199,61	207.974,22
537 - MSC - 1.540.0000 FUNDEB (Despesas Diversas)		0,00	50.000,00	51.575,00	53.199,61	53.199,61	207.974,22
423 - 3.3.90.47.00		0,00	4.000,00	4.126,00	4.255,97	4.255,97	16.637,94
537 - MSC - 1.540.0000 FUNDEB (Despesas Diversas)		0,00	4.000,00	4.126,00	4.255,97	4.255,97	16.637,94
Subfunção:	366 - Educação de Jovens e Adultos	0,00	1.167.000,00	1.203.760,50	1.241.678,94	1.241.678,94	4.854.118,38
Programa:	1212 - MELHORIA NA QUALIDADE DA EDUCAÇÃO DE JOVENS E ADULTOS.	0,00	1.167.000,00	1.203.760,50	1.241.678,94	1.241.678,94	4.854.118,38
Ação:	2.83 - PAGAMENTO DE PESSOAL DA ALFABETIZAÇÃO DE JOVENS E ADULTOS	0,00	1.167.000,00	1.203.760,50	1.241.678,94	1.241.678,94	4.854.118,38
373 - 3.1.90.04.00		0,00	20.000,00	20.630,00	21.279,84	21.279,84	83.189,68
540 - MSC - 1.540.1070 FUNDEB (Profissionais da Educação Básica)		0,00	20.000,00	20.630,00	21.279,84	21.279,84	83.189,68
374 - 3.1.90.11.00		0,00	850.000,00	876.775,00	904.393,41	904.393,41	3.535.561,82
540 - MSC - 1.540.1070 FUNDEB (Profissionais da Educação Básica)		0,00	850.000,00	876.775,00	904.393,41	904.393,41	3.535.561,82
375 - 3.1.90.13.00		0,00	5.000,00	5.157,50	5.319,96	5.319,96	20.797,42
540 - MSC - 1.540.1070 FUNDEB (Profissionais da Educação Básica)		0,00	5.000,00	5.157,50	5.319,96	5.319,96	20.797,42
376 - 3.1.90.94.00		0,00	1.000,00	1.031,50	1.063,99	1.063,99	4.159,48
540 - MSC - 1.540.1070 FUNDEB (Profissionais da Educação Básica)		0,00	1.000,00	1.031,50	1.063,99	1.063,99	4.159,48
379 - 3.1.90.96.00		0,00	1.000,00	1.031,50	1.063,99	1.063,99	4.159,48
540 - MSC - 1.540.1070 FUNDEB (Profissionais da Educação Básica)		0,00	1.000,00	1.031,50	1.063,99	1.063,99	4.159,48

Prefeitura Municipal de Santa Cruz do Capibaribe

Avenida Padre Zuzinha, 178 - Centro - 55.192-000 - Santa Cruz do Capibaribe/ PE
CNPJ: 10.091.569/0001-63



Usuário: Edicleide Santos

Chave de Autenticação
2005-8935-093

Página
68 / 68

ANEXO DE COMPATIBILIDADE ENTRE PPA E LOA

PPA 2022 - 2025 - Valores em R\$

	Valor global	2022	2023	2024	2025	Total
378 - 3.1.91.13.00	0,00	290.000,00	299.135,00	308.557,75	308.557,75	1.206.250,50
540 - MSC - 1.540.1070 FUNDEB (Profissionais da Educação Básica)	0,00	290.000,00	299.135,00	308.557,75	308.557,75	1.206.250,50



Município de Santa Cruz do Capibaribe

Estado de Pernambuco

ANEXO DE COMPATIBILIDADE ENTRE A LEI DE DIRETRIZES ORÇAMENTÁRIAS E LEI ORÇAMENTÁRIA ANUAL

2022

R\$ milhares

ESPECIFICAÇÃO	LDO 2022		ORÇAMENTO 2022	
	Valor Corrente	Valor Constante*	Valor Corrente	Valor Constante*
Receita Total	240.000	231.281	240.000	231.281
Receitas Primárias (I)	220.416	212.408	220.416	212.408
Despesa Total	240.000	231.281	240.000	231.281
Despesas Primárias (II)	214.246	206.462	214.246	206.462
Resultado Primário (III) = (I - II)	6.170	5.946	6.170	5.946
Amortização da Dívida Pública	2.473	2.383	2.473	2.383
Reserva de Contingência	16.558	15.956	16.558	15.956

Nota:

Valores constantes são o resultado dos valores correntes deflacionados (valores correntes sem a inflação média anual), para 2022 está sendo projetado 3,77% de inflação média anual, conforme previsto na LDO do município para 2022.

MUNICÍPIO DE SANTA CRUZ DO CAPIBARIBE

**ESTIMATIVA E COMPENSAÇÃO DA RENÚNCIA DE RECEITA
2022**

AMF - Demonstrativo VII (LRF, Art. 4º § 2º, inciso V)

R\$ milhares

TRIBUTO	MODALIDADE	SETORES/ PROGRAMAS/ BENEFICIÁRIO	RENÚNCIA DE RECEITA PREVISTA			COMPENSAÇÃO
			2022	2023	2024	
TOTAL						-

Nota:

Não são estimados valores, para renúncia de receita, relativos a eventual concessão de benefício fiscal, a serem concedidos nos termos do art. 14 da Lei de Responsabilidade Fiscal e nos termos do texto legal da Lei de Diretrizes Orçamentárias para 2022, devendo ser feito estudo de impacto orçamentário-financeiro por ocasião da concessão do benefício, durante o exercício respectivo.

Fábio Queiroz Aragão
Prefeito