



PREFEITURA
SANTA CRUZ
DO CAPIBARIBE
Vivendo um novo tempo

CENTRAL DE COMPRAS C P L
E LICITAÇÕES



PESQUISA DE PREÇOS

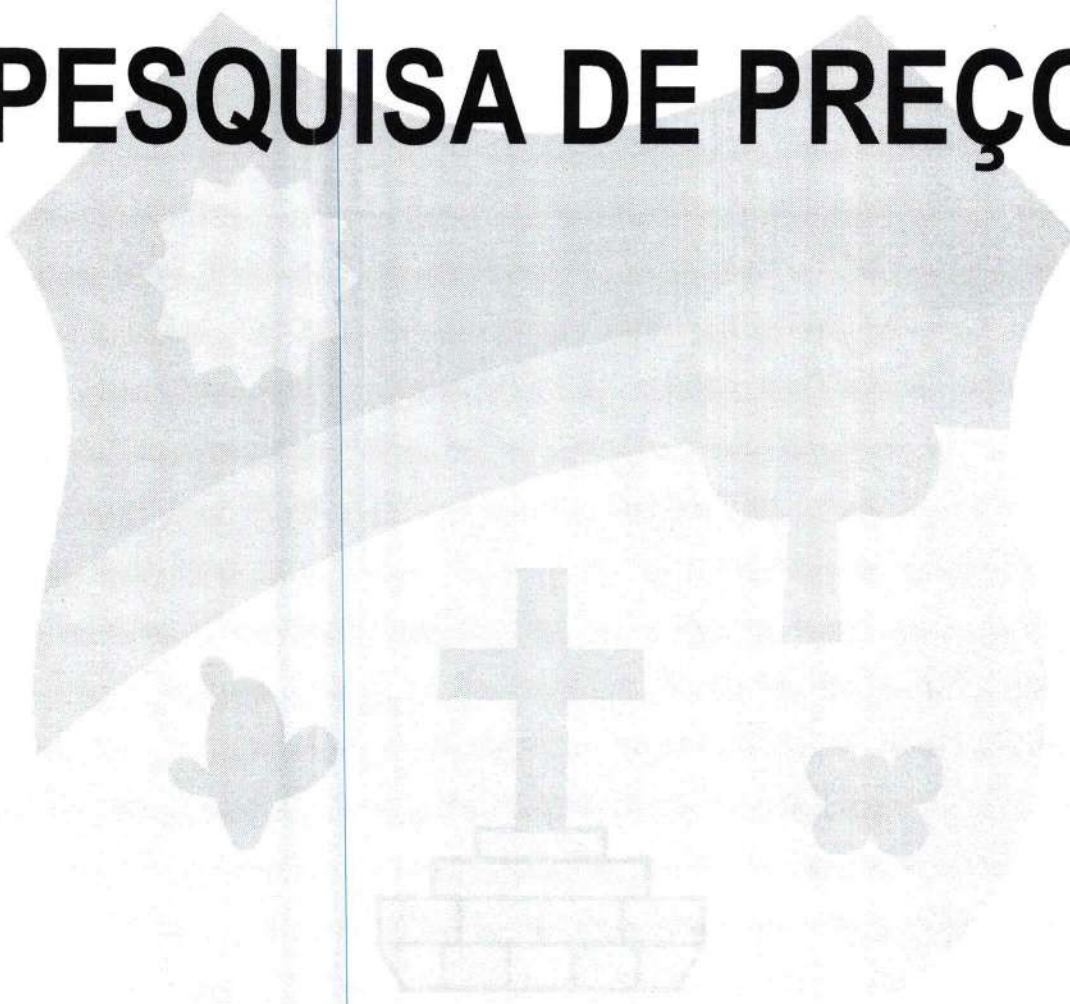



MARIA LUCIA SARINHO GONÇALVES DA SILVA ME

27.677.413/0001-61

RUA JOAQUIM JOSÉ CAVALCANTE NETO, 341 COQUEIRO

SURUBIM – PE

Comercialgoncalves.adm@gmail.com

De: Maria Lucia Sarinho Gonçalves- ME

Para: Prefeitura Municipal de Santa Cruz do Capibaribe-PE.

COTAÇÃO DE PREÇOS

Conforme solicitado, segue abaixo nossa proposta de preço:

CÓDIGO	DISCRIMINAÇÃO	UNIDADE	QTD	P.UNITÁRIO	P. TOTAL
1	ADUELA/GALERIA PRÉ-MOLDADA EM CONCRETO ARMADO SEÇÃO MONOLÍTICA (FECHADA). DIMENSÕES INTERNAS: 2,30X2,30M (H:B). MÍSULA 20X20CM. TB-45 COMPRIMENTO ÚTIL 1,00M. ENCAIXE TIPO MACHO E FÊMEA. ALTURA DO ATERRO ATÉ 2,30M.	Unidade	200	R\$ 5.300,00	R\$ 1.060.000,00
Total					R\$ 1.060.000,00

Valor total da solicitação de cotação de preços: R\$ 1.060.000,00.

SURUBIM, 16 DE ABRIL DE 2024.

Maria Lucia Sarinho Gonçalves
MARIA LUCIA SARINHO GONÇALVES ME

CNPJ Nº 11.426.731/0001-10

MARIA LUCIA SARINHO GONÇALVES

(Proprietária) CPF: 026.436.714-65/IND:5516.568

27.677.413/0001-61

MARIA LUCIA SARINHO
GONÇALVES - ME

Rua Joaquim José Cavalcante Neto, 341
Coqueiro - CEP: 55.750-000

Surubim PE



MUNICÍPIO DE SANTA CRUZ DO CAPIBARIBE
SANTA CRUZ DO CAPIBARIBE-PE

ATA DE HOMOLOGAÇÃO

PREGÃO ELETRÔNICO Nº 009/2023
Processo Administrativo Nº 030/2023
Tipo: REGISTRO DE PREÇO
PREGOEIRO: DIORGENES ANDERSON DE ARRUDA
Data de Publicação: 15/05/2023 10:33:13

LOTE 1 - HOMOLOGADO - 07/06/2023 13:55:41
Areia grossa lavada uniforme. COTA RESERVADA PARA ME/EPP.

VALORES UNITÁRIOS FINAIS

Item: 1 Unidade: Metros Marca: inatura Modelo:
Descrição: Areia grossa lavada uniforme. COTA RESERVADA PARA ME/EPP.
Quantidade: 1.450 Valor Unit.: 60,00 Valor Total: 87.000,00

CLASSIFICAÇÃO

Razão Social	Num	Documento	Oferta Inicial	Oferta Final	Dif.(%)	ME
1 JANE K S SILVA ME	145	12.775.154/0001-34	95,00	60,00		Sim
2 CAVI EMPREENDIMENTOS & SERVICOS	148	32.495.671/0001-67	99,49	70,00	16,67	Sim
3 MARIA LUCIA SARINHO GONÇALVES	094	27.677.413/0001-61	95,00	70,99	1,41	Sim
4 E&M COMERCIO DE MATERIAIS DE	038	24.708.262/0001-73	198,00	77,98	9,85	Sim
5 NAZARIO COMERCIO E INDUSTRIA	117	14.536.881/0001-74	99,48	94,90	21,70	Sim
6 INOVA COMERCIO E SERVIÇOS LTDA	029	19.867.301/0001-45	99,49	99,49	4,84	Sim

DESCCLASSIFICADOS

Razão Social	Num	Documento	Oferta Inicial	Oferta Final	Dif.(%)	ME
--------------	-----	-----------	----------------	--------------	---------	----

INABILITADOS

Razão Social	Num	Documento	Oferta Inicial	Oferta Final	Dif.(%)	ME
--------------	-----	-----------	----------------	--------------	---------	----

LOTE 2 - HOMOLOGADO - 07/06/2023 13:55:41
Areia grossa lavada uniforme. COTA PRINCIPAL PARA ME/EPP.

VALORES UNITÁRIOS FINAIS

Item: 1 Unidade: Metros Marca: inatura Modelo:
Descrição: Areia grossa lavada uniforme. COTA PRINCIPAL PARA ME/EPP.
Quantidade: 4.350 Valor Unit.: 60,00 Valor Total: 261.000,00

CLASSIFICAÇÃO

Razão Social	Num	Documento	Oferta Inicial	Oferta Final	Dif.(%)	ME
1 JANE K S SILVA ME	111	12.775.154/0001-34	95,00	60,00		Sim
2 CAVI EMPREENDIMENTOS & SERVICOS	109	32.495.671/0001-67	99,49	69,99	16,65	Sim
3 MARIA LUCIA SARINHO GONÇALVES	143	27.677.413/0001-61	95,00	70,99	1,43	Sim
4 E&M COMERCIO DE MATERIAIS DE	050	24.708.262/0001-73	198,00	79,89	12,54	Sim
5 NAZARIO COMERCIO E INDUSTRIA	046	14.536.881/0001-74	99,48	94,90	18,79	Sim
6 INOVA COMERCIO E SERVIÇOS LTDA	097	19.867.301/0001-45	99,49	99,49	4,84	Sim

DESCCLASSIFICADOS

Razão Social	Num	Documento	Oferta Inicial	Oferta Final	Dif.(%)	ME
--------------	-----	-----------	----------------	--------------	---------	----





MUNICÍPIO DE SANTA CRUZ DO CAPIBARIBE
SANTA CRUZ DO CAPIBARIBE-PE

INABILITADOS

Razão Social	Num Documento	Oferta Inicial	Oferta Final	Dif.(%)	ME
--------------	---------------	----------------	--------------	---------	----

LOTE 3 - HOMOLOGADO - 07/06/2023 13:55:41
Bloco de concreto 10x20x40. COTA RESERVADA PARA ME/EPP.

VALORES UNITÁRIOS FINAIS

Item: 1	Unidade: Unidades	Marca: JK	Modelo:
Descrição: Bloco de concreto 10x20x40. COTA RESERVADA PARA ME/EPP.			
Quantidade: 10.000	Valor Unit.: 1,65	Valor Total: 16.500,00	

CLASSIFICAÇÃO

Razão Social	Num Documento	Oferta Inicial	Oferta Final	Dif.(%)	ME
1 JANE K S SILVA ME	053 12.775.154/0001-34	2,80	1,65		Sim
2 MARIA LUCIA SARINHO GONÇALVES	088 27.677.413/0001-61	2,80	2,29	38,79	Sim
3 LUAL EMPREENDIMENTOS LTDA	127 41.389.798/0001-92	2,85	2,36	3,06	Sim
4 NAZARIO COMERCIO E INDUSTRIA	060 14.536.881/0001-74	2,84	2,84	20,34	Sim
5 CAVI EMPREENDIMENTOS & SERVICOS	097 32.495.671/0001-67	2,85	2,85	0,35	Sim
6 INOVA COMERCIO E SERVIÇOS LTDA	102 19.867.301/0001-45	2,85	2,85	0,00	Sim
7 E&M COMERCIO DE MATERIAIS DE	056 24.708.262/0001-73	5,70	5,70	100,00	Sim

DESCLASSIFICADOS

Razão Social	Num Documento	Oferta Inicial	Oferta Final	Dif.(%)	ME
--------------	---------------	----------------	--------------	---------	----

INABILITADOS

Razão Social	Num Documento	Oferta Inicial	Oferta Final	Dif.(%)	ME
J E J ALUGUEL DE MAQUINAS E	013 23.303.091/0001-30	2,80	1,64		Sim

LOTE 4 - HOMOLOGADO - 07/06/2023 13:55:41
Bloco de concreto 10x20x40. COTA PRINCIPAL PARA ME/EPP.

VALORES UNITÁRIOS FINAIS

Item: 1	Unidade: Unidades	Marca: JK	Modelo:
Descrição: Bloco de concreto 10x20x40. COTA PRINCIPAL PARA ME/EPP.			
Quantidade: 30.000	Valor Unit.: 1,65	Valor Total: 49.500,00	

CLASSIFICAÇÃO

Razão Social	Num Documento	Oferta Inicial	Oferta Final	Dif.(%)	ME
1 JANE K S SILVA ME	038 12.775.154/0001-34	2,80	1,65		Sim
2 MARIA LUCIA SARINHO GONÇALVES	089 27.677.413/0001-61	2,80	2,29	38,79	Sim
3 LUAL EMPREENDIMENTOS LTDA	144 41.389.798/0001-92	2,85	2,36	3,06	Sim
4 NAZARIO COMERCIO E INDUSTRIA	108 14.536.881/0001-74	2,84	2,68	13,56	Sim
5 INOVA COMERCIO E SERVIÇOS LTDA	031 19.867.301/0001-45	2,85	2,85	6,34	Sim
6 CAVI EMPREENDIMENTOS & SERVICOS	093 32.495.671/0001-67	2,85	2,85	0,00	Sim
7 E&M COMERCIO DE MATERIAIS DE	146 24.708.262/0001-73	5,70	5,70	100,00	Sim

DESCLASSIFICADOS

Razão Social	Num Documento	Oferta Inicial	Oferta Final	Dif.(%)	ME
--------------	---------------	----------------	--------------	---------	----

INABILITADOS

Razão Social	Num Documento	Oferta Inicial	Oferta Final	Dif.(%)	ME
J E J ALUGUEL DE MAQUINAS E	026 23.303.091/0001-30	2,80	1,89		Sim





MUNICIPIO DE SANTA CRUZ DO CAPIBARIBE
SANTA CRUZ DO CAPIBARIBE-PE

Item: 1 Unidade: Metros Marca: JK Modelo:
Descrição: Meio fio 1,0 m x 30cm de altura, espessura 10cm. COTA RESERVADA PARA ME/EPP.
Quantidade: 2.500 Valor Unit.: 19,00 Valor Total: 47.500,00

CLASSIFICAÇÃO

Razão Social	Num	Documento	Oferta Inicial	Oferta Final	Dif.(%)	ME
1 JANE K S SILVA ME	010	12.775.154/0001-34	30,00	19,00		Sim
2 MARIA LUCIA SARINHO GONÇALVES	035	27.677.413/0001-61	29,50	27,90	46,84	Sim
3 CAVI EMPREENDIMENTOS & SERVICOS	056	32.495.671/0001-67	30,25	29,49	5,70	Sim
4 NAZARIO COMERCIO E INDUSTRIA	105	14.536.881/0001-74	30,24	30,24	2,54	Sim
5 INOVA COMERCIO E SERVIÇOS LTDA	042	19.867.301/0001-45	30,25	30,25	0,03	Sim
6 E&M COMERCIO DE MATERIAIS DE	095	24.708.262/0001-73	61,00	61,00	101,65	Sim

DECLASSIFICADOS

Razão Social	Num	Documento	Oferta Inicial	Oferta Final	Dif.(%)	ME
--------------	-----	-----------	----------------	--------------	---------	----

INABILITADOS

Razão Social	Num	Documento	Oferta Inicial	Oferta Final	Dif.(%)	ME
J E J ALUGUEL DE MAQUINAS E	053	23.303.091/0001-30	29,00	18,50		Sim

LOTE 8 - HOMOLOGADO - 07/06/2023 13:55:42
Meio fio 1,0 m x 30cm de altura, espessura 10cm. COTA PRINCIPAL PARA ME/EPP.

VALORES UNITÁRIOS FINAIS

Item: 1 Unidade: Metros Marca: JK Modelo:
Descrição: Meio fio 1,0 m x 30cm de altura, espessura 10cm. COTA PRINCIPAL PARA ME/EPP.
Quantidade: 7.500 Valor Unit.: 19,00 Valor Total: 142.500,00

CLASSIFICAÇÃO

Razão Social	Num	Documento	Oferta Inicial	Oferta Final	Dif.(%)	ME
1 JANE K S SILVA ME	019	12.775.154/0001-34	30,00	19,00		Sim
2 MARIA LUCIA SARINHO GONÇALVES	012	27.677.413/0001-61	29,50	27,90	46,84	Sim
3 CAVI EMPREENDIMENTOS & SERVICOS	122	32.495.671/0001-67	30,25	29,49	5,70	Sim
4 NAZARIO COMERCIO E INDUSTRIA	031	14.536.881/0001-74	30,24	30,24	2,54	Sim
5 INOVA COMERCIO E SERVIÇOS LTDA	024	19.867.301/0001-45	30,25	30,25	0,03	Sim
6 E&M COMERCIO DE MATERIAIS DE	109	24.708.262/0001-73	61,00	61,00	101,65	Sim

DECLASSIFICADOS

Razão Social	Num	Documento	Oferta Inicial	Oferta Final	Dif.(%)	ME
--------------	-----	-----------	----------------	--------------	---------	----

INABILITADOS

Razão Social	Num	Documento	Oferta Inicial	Oferta Final	Dif.(%)	ME
J E J ALUGUEL DE MAQUINAS E	120	23.303.091/0001-30	29,00	18,50		Sim

LOTE 9 - HOMOLOGADO - 07/06/2023 13:55:42
Piso intertravado modelo
Retangular natural COTA RESERVADA PARA ME/EPP.

VALORES UNITÁRIOS FINAIS





MUNICIPIO DE SANTA CRUZ DO CAPIBARIBE
SANTA CRUZ DO CAPIBARIBE-PE

Item: 1 Unidade: Metos² Marca: JK Modelo:
Descrição: Piso intertravado modelo
Retangular natural, cor grafite,
Resistência mínima de 35mpa, medindo
100mm x 200mm x 60mm, fabricado
Conforme as normas da abnt (nbr
9780/9781). COTA RESERVADA PARA ME/EPP.
Quantidade: 5.250 Valor Unit.: 22,00 Valor Total: 115.500,00

CLASSIFICAÇÃO

Razão Social	Num	Documento	Oferta Inicial	Oferta Final	Dif.(%)	ME
1 JANE K S SILVA ME	082	12.775.154/0001-34	53,00	22,00		Sim
2 LUAL EMPREENDIMENTOS LTDA	046	41.389.798/0001-92	53,00	34,45	56,59	Sim
3 MARIA LUCIA SARINHO GONÇALVES	086	27.677.413/0001-61	51,99	49,99	45,11	Sim
4 NAZARIO COMERCIO E INDUSTRIA	060	14.536.881/0001-74	52,99	52,99	6,00	Sim
5 INOVA COMERCIO E SERVIÇOS LTDA	035	19.867.301/0001-45	53,00	53,00	0,02	Sim
6 E&M COMERCIO DE MATERIAIS DE	124	24.708.262/0001-73	106,00	106,00	100,00	Sim

DESCCLASSIFICADOS

Razão Social	Num	Documento	Oferta Inicial	Oferta Final	Dif.(%)	ME
--------------	-----	-----------	----------------	--------------	---------	----

INABILITADOS

Razão Social	Num	Documento	Oferta Inicial	Oferta Final	Dif.(%)	ME
J E J ALUGUEL DE MAQUINAS E	023	23.303.091/0001-30	50,00	21,90		Sim

LOTE 10 - HOMOLOGADO - 07/06/2023 13:55:42
Piso intertravado modelo
Retangular natural COTA PRINCIPAL PARA ME/EPP.

VALORES UNITÁRIOS FINAIS

Item: 1 Unidade: Metos² Marca: JK Modelo:
Descrição: Piso intertravado modelo
Retangular natural, cor grafite,
Resistência mínima de 35mpa, medindo
100mm x 200mm x 60mm, fabricado
Conforme as normas da abnt (nbr
9780/9781). COTA RESERVADA PARA ME/EPP. COTA PRINCIPAL PARA ME/EPP.
Quantidade: 15.750 Valor Unit.: 22,00 Valor Total: 346.500,00

CLASSIFICAÇÃO

Razão Social	Num	Documento	Oferta Inicial	Oferta Final	Dif.(%)	ME
1 JANE K S SILVA ME	139	12.775.154/0001-34	53,00	22,00		Sim
2 MARIA LUCIA SARINHO GONÇALVES	101	27.677.413/0001-61	51,99	39,01	77,32	Sim
3 LUAL EMPREENDIMENTOS LTDA	007	41.389.798/0001-92	53,00	45,23	15,94	Sim
4 NAZARIO COMERCIO E INDUSTRIA	048	14.536.881/0001-74	52,99	52,99	17,16	Sim
5 INOVA COMERCIO E SERVIÇOS LTDA	091	19.867.301/0001-45	53,00	53,00	0,02	Sim
6 E&M COMERCIO DE MATERIAIS DE	008	24.708.262/0001-73	106,00	106,00	100,00	Sim

DESCCLASSIFICADOS

Razão Social	Num	Documento	Oferta Inicial	Oferta Final	Dif.(%)	ME
--------------	-----	-----------	----------------	--------------	---------	----

INABILITADOS

Razão Social	Num	Documento	Oferta Inicial	Oferta Final	Dif.(%)	ME
J E J ALUGUEL DE MAQUINAS E	020	23.303.091/0001-30	50,00	30,00		Sim





MUNICIPIO DE SANTA CRUZ DO CAPIBARIBE
SANTA CRUZ DO CAPIBARIBE-PE

LOTE 11 - HOMOLOGADO - 07/06/2023 13:55:42
Piso intertravado retangular
10x20x04 COTA RESERVADA PARA ME/EPP.

VALORES UNITÁRIOS FINAIS

Item: 1	Unidade: Metros ²	Marca: JK	Modelo:
Descrição: Piso intertravado retangular 10x20x04 para uso de trafego leve Como passeios e calçadas, mínimo de 35mpa - fabricado conforme as Normas da abnt (nbr 9780/9781). COTA RESERVADA PARA ME/EPP.			
Quantidade: 3.000	Valor Unit.: 24,00	Valor Total: 72.000,00	

CLASSIFICAÇÃO

Razão Social	Num Documento	Oferta Inicial	Oferta Final	Dif.(%)	ME
1 JANE K S SILVA ME	109 12.775.154/0001-34	36,00	24,00		Sim
2 MARIA LUCIA SARINHO GONÇALVES	025 27.677.413/0001-61	34,99	34,99	45,79	Sim
3 NAZARIO COMERCIO E INDUSTRIA	148 14.536.881/0001-74	35,90	35,90	2,60	Sim
4 LUAL EMPREENDIMENTOS LTDA	078 41.389.798/0001-92	36,00	36,00	0,28	Sim
5 INOVA COMERCIO E SERVIÇOS LTDA	127 19.867.301/0001-45	36,00	36,00	0,00	Sim
6 E&M COMERCIO DE MATERIAIS DE	019 24.708.262/0001-73	75,00	75,00	108,33	Sim

DESCCLASSIFICADOS

Razão Social	Num Documento	Oferta Inicial	Oferta Final	Dif.(%)	ME
--------------	---------------	----------------	--------------	---------	----

INABILITADOS

Razão Social	Num Documento	Oferta Inicial	Oferta Final	Dif.(%)	ME
J E J ALUGUEL DE MAQUINAS E	101 23.303.091/0001-30	34,00	26,00		Sim

LOTE 12 - HOMOLOGADO - 07/06/2023 13:55:42
Piso intertravado retangular
10x20x04 COTA PRINCIPAL PARA ME/EPP.

VALORES UNITÁRIOS FINAIS

Item: 1	Unidade: Metros ²	Marca: JK	Modelo:
Descrição: Piso intertravado retangular 10x20x04 para uso de trafego leve Como passeios e calçadas, mínimo de 35mpa - fabricado conforme as Normas da abnt (nbr 9780/9781). COTA PRINCIPAL PARA ME/EPP.			
Quantidade: 9.000	Valor Unit.: 24,00	Valor Total: 216.000,00	

CLASSIFICAÇÃO

Razão Social	Num Documento	Oferta Inicial	Oferta Final	Dif.(%)	ME
1 JANE K S SILVA ME	113 12.775.154/0001-34	36,00	24,00		Sim
2 MARIA LUCIA SARINHO GONÇALVES	031 27.677.413/0001-61	34,99	33,99	41,63	Sim
3 LUAL EMPREENDIMENTOS LTDA	007 41.389.798/0001-92	36,00	34,45	1,35	Sim
4 NAZARIO COMERCIO E INDUSTRIA	086 14.536.881/0001-74	35,90	35,90	4,21	Sim
5 INOVA COMERCIO E SERVIÇOS LTDA	061 19.867.301/0001-45	36,00	36,00	0,28	Sim
6 E&M COMERCIO DE MATERIAIS DE	040 24.708.262/0001-73	75,00	75,00	108,33	Sim

DESCCLASSIFICADOS

Razão Social	Num Documento	Oferta Inicial	Oferta Final	Dif.(%)	ME
--------------	---------------	----------------	--------------	---------	----

INABILITADOS

Razão Social	Num Documento	Oferta Inicial	Oferta Final	Dif.(%)	ME
--------------	---------------	----------------	--------------	---------	----





TERMO DE HOMOLOGAÇÃO
Prefeitura Municipal de Santarém
SECRETARIA MUNICIPAL DE AGRICULTURA E PESCA - SEMAP
Pregão Eletrônico - 013/2023 - SEMAP

Resultado da Homologação

0001 - Tubo de Concreto armado PA/400mm x 1.000mm - MF - Valor Referência: 169,36

Fornecedor	Modelo	Quantidade	Valor Final	Valor Total	Situação
AMAC AMAZONIA ARQUITETURA E CONCRETO LTDA	MF	60 Unidade	114,90	6.894,00	Homologado em 30/01/2024 08:48:25 Por: BRUNO DA SILVA COSTA

0002 - Tubo de Concreto armado PA/600 mm x 1.000mm - MF - Valor Referência: 228,43

Fornecedor	Modelo	Quantidade	Valor Final	Valor Total	Situação
AMAC AMAZONIA ARQUITETURA E CONCRETO LTDA	MF	188 Unidade	184,90	34.761,20	Homologado em 30/01/2024 08:48:25 Por: BRUNO DA SILVA COSTA

0003 - Tubo de Concreto armado PA/1.000 mm x 1.000mm - MF - Valor Referência: 536,49

Fornecedor	Modelo	Quantidade	Valor Final	Valor Total	Situação
AMAC AMAZONIA ARQUITETURA E CONCRETO LTDA	MF	64 Unidade	389,90	24.953,60	Homologado em 30/01/2024 08:48:25 Por: BRUNO DA SILVA COSTA

0004 - Aduela de Concreto Armado 2.000 mm x 2.000 mm x 1.000mm - MF - Valor Referência: 5.363,15

Fornecedor	Modelo	Quantidade	Valor Final	Valor Total	Situação
AMAC AMAZONIA ARQUITETURA E CONCRETO LTDA	MF	115 Unidade	5.455,90	627.428,50	Homologado em 30/01/2024 08:48:25 Por: BRUNO DA SILVA COSTA

BRUNO DA SILVA COSTA
Autoridade Competente





MUNICIPIO DE SANTA CRUZ DO CAPIBARIBE
SANTA CRUZ DO CAPIBARIBE-PE

ATA DE HOMOLOGAÇÃO

PREGÃO ELETRÔNICO Nº 022/2023

Processo Administrativo Nº 059/2023

Tipo: REGISTRO DE PREÇO

PREGOEIRO: JOÃO RICARDO FEITOSA MAIA

Data de Publicação: 17/08/2023 08:58:59

LOTE 1 - HOMOLOGADO - 14/09/2023 14:58:46

TUBOS DE CONCRETO ARMADO PA4, TIPO MANILHA, DN 1000MM. COTA PRINCIPAL.

VALORES UNITÁRIOS FINAIS

Item: 1	Unidade: UNIDADES	Marca: CONCRETY	Modelo: TUBOS DE CONCRETO ARMADO PA4
Descrição: TUBOS DE CONCRETO ARMADO PA4, TIPO MANILHA, DN 1000MM COM PONTA E BOLSA, DIÂMETRO NOMINAL 1000MM X 1500MM, PARA SANEAMENTO. COTA PRINCIPAL.			
Quantidade: 150	Valor Unit.: 377,99	Valor Total: 56.698,50	

CLASSIFICAÇÃO

Razão Social	Num Documento	Oferta Inicial	Oferta Final	Dif.(%)	ME
1 MARIA LUCIA SARINHO GONÇALVES	011 27.677.413/0001-61	445,00	377,99		Sim

DESCCLASSIFICADOS

Razão Social	Num Documento	Oferta Inicial	Oferta Final	Dif.(%)	ME
--------------	---------------	----------------	--------------	---------	----

INABILITADOS

Razão Social	Num Documento	Oferta Inicial	Oferta Final	Dif.(%)	ME
BR PRODUTOS E SERVIÇOS	010 36.157.134/0001-68	449,72	377,00		Sim

LOTE 2 - HOMOLOGADO - 14/09/2023 14:58:47

TUBOS DE CONCRETO ARMADO PA4, TIPO MANILHA, DN 1000MM. COTA RESERVADA PARA ME/EPP.

VALORES UNITÁRIOS FINAIS

Item: 1	Unidade: UNIDADES	Marca: Própria	Modelo: Próprio
Descrição: TUBOS DE CONCRETO ARMADO PA4, TIPO MANILHA, DN 1000MM COM PONTA E BOLSA, DIÂMETRO NOMINAL 1000MM x 1500MM, PARA SANEAMENTO. COTA RESERVADA PARA ME/EPP.			
Quantidade: 50	Valor Unit.: 377,00	Valor Total: 18.850,00	

CLASSIFICAÇÃO

Razão Social	Num Documento	Oferta Inicial	Oferta Final	Dif.(%)	ME
1 BR PRODUTOS E SERVIÇOS	006 36.157.134/0001-68	449,72	377,00		Sim
2 MARIA LUCIA SARINHO GONÇALVES	033 27.677.413/0001-61	445,00	443,00	17,51	Sim

DESCCLASSIFICADOS

Razão Social	Num Documento	Oferta Inicial	Oferta Final	Dif.(%)	ME
--------------	---------------	----------------	--------------	---------	----

INABILITADOS

Razão Social	Num Documento	Oferta Inicial	Oferta Final	Dif.(%)	ME
--------------	---------------	----------------	--------------	---------	----

LOTE 3 - HOMOLOGADO - 14/09/2023 14:58:47

TUBOS DE CONCRETO ARMADO PA4, TIPO MANILHA, DN 600MM. EXCLUSIVO PARA ME/EPP.

VALORES UNITÁRIOS FINAIS



MUNICIPIO DE SANTA CRUZ DO CAPIBARIBE
SANTA CRUZ DO CAPIBARIBE-PE

Razão Social	Num Documento	Oferta Inicial	Oferta Final	Dif.(%)	ME
BR PRODUTOS E SERVIÇOS	002 36.157.134/0001-68	289,13	204,00		Sim

LOTE 6 - HOMOLOGADO - 14/09/2023 14:58:47

TUBOS DE CONCRETO ARMADO PA4, TIPO MANILHA, DN 800MM COM PONTA E BOLSA, DIÂMETRO NOMINAL 800MM x 1000MM. COTA RESERVADA PARA ME/EPP.

VALORES UNITÁRIOS FINAIS

Item: 1	Unidade: UNIDADES	Marca: propria	Modelo:
Descrição: TUBOS DE CONCRETO ARMADO PA4, TIPO MANILHA, DN 800MM COM PONTA E BOLSA, DIÂMETRO NOMINAL 800MM x 1000MM, PARA SANEAMENTO. COTA RESERVADA PARA ME/EPP.			
Quantidade: 88	Valor Unit.: 206,00	Valor Total: 18.128,00	

CLASSIFICAÇÃO

Razão Social	Num Documento	Oferta Inicial	Oferta Final	Dif.(%)	ME
1 JANE K S SILVA ME	085 12.775.154/0001-34	289,00	206,00		Sim
2 MARIA LUCIA SARINHO GONÇALVES	014 27.677.413/0001-61	288,00	288,00	39,81	Sim

DECLASSIFICADOS

Razão Social	Num Documento	Oferta Inicial	Oferta Final	Dif.(%)	ME
BR PRODUTOS E SERVIÇOS	074 36.157.134/0001-68	289,13	204,00		Sim

INABILITADOS

Razão Social	Num Documento	Oferta Inicial	Oferta Final	Dif.(%)	ME
--------------	---------------	----------------	--------------	---------	----

LOTE 7 - HOMOLOGADO - 14/09/2023 14:58:47

TUBOS DE CONCRETO PS1, TIPO MANILHA, DN 200MM . COTA PRINCIPAL.

VALORES UNITÁRIOS FINAIS

Item: 1	Unidade: UNIDADES	Marca: propria	Modelo:
Descrição: TUBOS DE CONCRETO PS1, TIPO MANILHA, DN 200MM COM PONTA E BOLSA, DIÂMETRO NOMINAL 200MM x 1000MM, PARA SANEAMENTO. COTA PRINCIPAL.			
Quantidade: 2.775	Valor Unit.: 19,50	Valor Total: 54.112,50	

CLASSIFICAÇÃO

Razão Social	Num Documento	Oferta Inicial	Oferta Final	Dif.(%)	ME
1 JANE K S SILVA ME	132 12.775.154/0001-34	40,00	19,50		Sim
2 MARIA LUCIA SARINHO GONÇALVES	143 27.677.413/0001-61	40,00	30,00	53,85	Sim
3 CIPEL CONSTRUCOES E INDUSTRIA DE	010 17.316.653/0001-87	40,30	40,30	34,33	Sim

DECLASSIFICADOS

Razão Social	Num Documento	Oferta Inicial	Oferta Final	Dif.(%)	ME
--------------	---------------	----------------	--------------	---------	----

INABILITADOS

Razão Social	Num Documento	Oferta Inicial	Oferta Final	Dif.(%)	ME
BR PRODUTOS E SERVIÇOS	018 36.157.134/0001-68	40,30	19,00		Sim

LOTE 8 - HOMOLOGADO - 14/09/2023 14:58:47

TUBOS DE CONCRETO PS1, TIPO MANILHA, DN 200MM. COTA RESERVADA PARA ME/EPP.

VALORES UNITÁRIOS FINAIS

Item: 1	Unidade: UNIDADES	Marca: propria	Modelo:
Descrição: TUBOS DE CONCRETO PS1, TIPO MANILHA, DN 200MM COM PONTA E BOLSA, DIÂMETRO NOMINAL 200MM x 1000MM, PARA SANEAMENTO. COTA RESERVADA PARA ME/EPP.			
Quantidade: 925	Valor Unit.: 19,50	Valor Total: 18.037,50	



MUNICIPIO DE SANTA CRUZ DO CAPIBARIBE
SANTA CRUZ DO CAPIBARIBE-PE

CLASSIFICAÇÃO

Razão Social	Num	Documento	Oferta Inicial	Oferta Final	Dif.(%)	ME
1 JANE K S SILVA ME	067	12.775.154/0001-34	40,00	19,50		Sim
2 MARIA LUCIA SARINHO GONÇALVES	085	27.677.413/0001-61	40,00	30,00	53,85	Sim
3 CIPEL CONSTRUCOES E INDUSTRIA DE	107	17.316.653/0001-87	40,30	40,30	34,33	Sim

DECLASSIFICADOS

Razão Social	Num	Documento	Oferta Inicial	Oferta Final	Dif.(%)	ME
BR PRODUTOS E SERVIÇOS	002	36.157.134/0001-68	40,30	19,00		Sim

INABILITADOS

Razão Social	Num	Documento	Oferta Inicial	Oferta Final	Dif.(%)	ME
--------------	-----	-----------	----------------	--------------	---------	----

LOTE 9 - HOMOLOGADO - 14/09/2023 14:58:47

TUBOS DE CONCRETO ARMADO PA4, TIPO MANILHA, DN 1000MM. EXCLUSIVO PARA ME/EPP.

VALORES UNITÁRIOS FINAIS

Item: 1	Unidade: UNIDADES	Marca: propria	Modelo:
Descrição: TUBOS DE CONCRETO ARMADO PA4, TIPO MANILHA, DN 1000MM COM PONTA E BOLSA, DIÂMETRO NOMINAL 1000MM x 1000MM, PARA SANEAMENTO. EXCLUSIVO PARA ME/EPP.			
Quantidade: 110	Valor Unit.: 294,00	Valor Total: 32.340,00	

CLASSIFICAÇÃO

Razão Social	Num	Documento	Oferta Inicial	Oferta Final	Dif.(%)	ME
1 JANE K S SILVA ME	003	12.775.154/0001-34	433,00	294,00		Sim
2 MARIA LUCIA SARINHO GONÇALVES	136	27.677.413/0001-61	430,00	305,00	3,74	Sim

DECLASSIFICADOS

Razão Social	Num	Documento	Oferta Inicial	Oferta Final	Dif.(%)	ME
BR PRODUTOS E SERVIÇOS	119	36.157.134/0001-68	433,42	293,00		Sim

INABILITADOS

Razão Social	Num	Documento	Oferta Inicial	Oferta Final	Dif.(%)	ME
--------------	-----	-----------	----------------	--------------	---------	----

LOTE 10 - HOMOLOGADO - 14/09/2023 14:58:47

TUBOS DE CONCRETO, TIPO MANILHA, DN 600MM. EXCLUSIVO PARA ME/EPP.

VALORES UNITÁRIOS FINAIS

Item: 1	Unidade: UNIDADES	Marca: Própria	Modelo: Próprio
Descrição: TUBOS DE CONCRETO, TIPO MANILHA, DN 600MM COM PONTA E BOLSA, DIÂMETRO NOMINAL 600MM x 1000MM, PARA SANEAMENTO. EXCLUSIVO PARA ME/EPP.			
Quantidade: 300	Valor Unit.: 169,00	Valor Total: 50.700,00	

CLASSIFICAÇÃO

Razão Social	Num	Documento	Oferta Inicial	Oferta Final	Dif.(%)	ME
1 BR PRODUTOS E SERVIÇOS	089	36.157.134/0001-68	189,88	169,00		Sim
2 JANE K S SILVA ME	057	12.775.154/0001-34	189,00	170,00	0,59	Sim
3 MARIA LUCIA SARINHO GONÇALVES	117	27.677.413/0001-61	188,00	176,99	4,11	Sim
4 CIPEL CONSTRUCOES E INDUSTRIA DE	054	17.316.653/0001-87	189,88	177,95	0,54	Sim

DECLASSIFICADOS

Razão Social	Num	Documento	Oferta Inicial	Oferta Final	Dif.(%)	ME
--------------	-----	-----------	----------------	--------------	---------	----

INABILITADOS



MUNICIPIO DE SANTA CRUZ DO CAPIBARIBE
SANTA CRUZ DO CAPIBARIBE-PE

Razão Social	Num Documento	Oferta Inicial	Oferta Final	Dif.(%)	ME
--------------	---------------	----------------	--------------	---------	----

LOTE 11 - HOMOLOGADO - 14/09/2023 14:58:48
TUBOS DE CONCRETO PS1, TIPO MANILHA, DN 400MM. COTA PRINCIPAL.

VALORES UNITÁRIOS FINAIS

Item: 1	Unidade: UNIDADES	Marca: propria	Modelo:
Descrição: TUBOS DE CONCRETO PS1, TIPO MANILHA, DN 400MM COM PONTA E BOLSA, DIÂMETRO NOMINAL 400MM x 1000MM, PARA SANEAMENTO. COTA PRINCIPAL.			
Quantidade: 1.950	Valor Unit.: 46,00	Valor Total: 89.700,00	

CLASSIFICAÇÃO

Razão Social	Num Documento	Oferta Inicial	Oferta Final	Dif.(%)	ME
1 JANE K S SILVA ME	003 12.775.154/0001-34	72,50	46,00		Sim
2 MARIA LUCIA SARINHO GONÇALVES	075 27.677.413/0001-61	72,00	64,00	39,13	Sim
3 CIPEL CONSTRUCOES E INDUSTRIA DE	081 17.316.653/0001-87	72,87	71,99	12,48	Sim

DESCCLASSIFICADOS

Razão Social	Num Documento	Oferta Inicial	Oferta Final	Dif.(%)	ME
--------------	---------------	----------------	--------------	---------	----

INABILITADOS

Razão Social	Num Documento	Oferta Inicial	Oferta Final	Dif.(%)	ME
BR PRODUTOS E SERVIÇOS	117 36.157.134/0001-68	72,87	45,00		Sim

LOTE 12 - HOMOLOGADO - 14/09/2023 14:58:48
TUBOS DE CONCRETO PS1, TIPO MANILHA, DN 400MM. COTA RESERVADA PARA ME/EPP.

VALORES UNITÁRIOS FINAIS

Item: 1	Unidade: UNIDADES	Marca: propria	Modelo:
Descrição: TUBOS DE CONCRETO PS1, TIPO MANILHA, DN 400MM COM PONTA E BOLSA, DIÂMETRO NOMINAL 400MM x 1000MM, PARA SANEAMENTO. COTA RESERVADA PARA ME/EPP.			
Quantidade: 650	Valor Unit.: 46,00	Valor Total: 29.900,00	

CLASSIFICAÇÃO

Razão Social	Num Documento	Oferta Inicial	Oferta Final	Dif.(%)	ME
1 JANE K S SILVA ME	074 12.775.154/0001-34	72,50	46,00		Sim
2 MARIA LUCIA SARINHO GONÇALVES	141 27.677.413/0001-61	72,00	60,00	30,43	Sim
3 CIPEL CONSTRUCOES E INDUSTRIA DE	042 17.316.653/0001-87	72,87	71,99	19,98	Sim

DESCCLASSIFICADOS

Razão Social	Num Documento	Oferta Inicial	Oferta Final	Dif.(%)	ME
BR PRODUTOS E SERVIÇOS	080 36.157.134/0001-68	72,87	45,00		Sim

INABILITADOS

Razão Social	Num Documento	Oferta Inicial	Oferta Final	Dif.(%)	ME
--------------	---------------	----------------	--------------	---------	----

AUTORIDADE: ANTÔNIO MARCELO CUMARU PEREIRA



TERMO DE HOMOLOGAÇÃO

Prefeitura Municipal de Lagoa Seca
Prefeitura Municipal de Lagoa Seca
Pregão Eletrônico - 33/2023

Resultado da Homologação

0001 - TUBO DE CONCRETO 200X1000MM - conforme edital - Valor Referência: 74,00

Fornecedor	Modelo	Quantidade	Valor Final	Valor Total	Situação
FRANCISCO DE ASSIS BEZERRA MONTEIRO	conforme edital	1.500,000 Unidade	65,00	97.500,00	Homologado em 22/11/2023 15:01:11 Por: MARIA DALVA LUCENA DE LIMA

0002 - TUBO DE CONCRETO 300X1000MM - conforme edital - Valor Referência: 139,33

Fornecedor	Modelo	Quantidade	Valor Final	Valor Total	Situação
FRANCISCO DE ASSIS BEZERRA MONTEIRO	conforme edital	300,0000 Unidade	76,00	22.800,00	Homologado em 22/11/2023 15:01:11 Por: MARIA DALVA LUCENA DE LIMA

0003 - TUBO DE CONCRETO 400X1000MM - conforme edital - Valor Referência: 149,67

Fornecedor	Modelo	Quantidade	Valor Final	Valor Total	Situação
FRANCISCO DE ASSIS BEZERRA MONTEIRO	conforme edital	300,0000 Unidade	98,00	29.400,00	Homologado em 22/11/2023 15:01:11 Por: MARIA DALVA LUCENA DE LIMA

0004 - TUBO DE CONCRETO 600X1000MM - conforme edital - Valor Referência: 229,33

Fornecedor	Modelo	Quantidade	Valor Final	Valor Total	Situação
FRANCISCO DE ASSIS BEZERRA MONTEIRO	conforme edital	250,0000 Unidade	209,00	52.250,00	Homologado em 22/11/2023 15:01:11 Por: MARIA DALVA LUCENA DE LIMA

0005 - TUBO DE CONCRETO 800X1000MM - conforme edital - Valor Referência: 400,00

Fornecedor	Modelo	Quantidade	Valor Final	Valor Total	Situação
FRANCISCO DE ASSIS BEZERRA MONTEIRO	conforme edital	30,0000 Unidade	400,00	12.000,00	Homologado em 22/11/2023 15:01:11 Por: MARIA DALVA LUCENA DE LIMA

0006 - TUBO DE CONCRETO 1000X1000MM - conforme edital - Valor Referência: 498,33

Fornecedor	Modelo	Quantidade	Valor Final	Valor Total	Situação
FRANCISCO DE ASSIS BEZERRA MONTEIRO	conforme edital	30,0000 Unidade	498,33	14.949,90	Homologado em 22/11/2023 15:01:11 Por: MARIA DALVA LUCENA DE LIMA

0007 - TUBO DE CONCRETO 1,200X1000MM - conforme edital - Valor Referência: 574,33

Fornecedor	Modelo	Quantidade	Valor Final	Valor Total	Situação
FRANCISCO DE ASSIS BEZERRA MONTEIRO	conforme edital	30,0000 Unidade	574,33	17.229,90	Homologado em 22/11/2023 15:01:11 Por: MARIA DALVA LUCENA DE LIMA

0008 - PISO INTERTRAVADO 10X20X6CM - conforme edital - Valor Referência: 71,67

Fornecedor	Modelo	Quantidade	Valor Final	Valor Total	Situação
FRANCISCO DE ASSIS BEZERRA MONTEIRO	conforme edital	2.000,0000 Metro	68,00	136.000,00	Homologado em 22/11/2023 15:01:11 Por: MARIA DALVA LUCENA DE LIMA

0009 - MEIO FIO DE CONCRETO 100X30X15CM - conforme edital - Valor Referência: 48,00

Fornecedor	Modelo	Quantidade	Valor Final	Valor Total	Situação
------------	--------	------------	-------------	-------------	----------





Fornecedor	Modelo	Quantidade	Valor Final	Valor Total	Situação
FRANCISCO DE ASSIS BEZERRA MONTEIRO	conforme edital	1.500,0000 Metro	43,00	64.500,00	Homologado em 22/11/2023 15:01:11 Por: MARIA DALVA LUCENA DE LIMA

0010 - PEDRA SEXTAVADA 25X25X6CM - conforme edital - Valor Referência: 55,00

Fornecedor	Modelo	Quantidade	Valor Final	Valor Total	Situação
FRANCISCO DE ASSIS BEZERRA MONTEIRO	conforme edital	500,0000 Metro	52,00	26.000,00	Homologado em 22/11/2023 15:01:11 Por: MARIA DALVA LUCENA DE LIMA

0011 - TAMPA BOCA DE LOBO 1,0X1,0X20CM - conforme edital - Valor Referência: 582,33

Fornecedor	Modelo	Quantidade	Valor Final	Valor Total	Situação
FRANCISCO DE ASSIS BEZERRA MONTEIRO	conforme edital	50,0000 Unidade	582,33	29.116,50	Homologado em 22/11/2023 15:01:11 Por: MARIA DALVA LUCENA DE LIMA

0012 - TAMPA BOCA DE LOBO 80X80X20CM - conforme edital - Valor Referência: 395,00

Fornecedor	Modelo	Quantidade	Valor Final	Valor Total	Situação
FRANCISCO DE ASSIS BEZERRA MONTEIRO	conforme edital	30,0000 Unidade	395,00	11.850,00	Homologado em 22/11/2023 15:01:11 Por: MARIA DALVA LUCENA DE LIMA

0013 - TAMPA BOCA DE LOBO 80X1,30X20CM - conforme edital - Valor Referência: 501,00

Fornecedor	Modelo	Quantidade	Valor Final	Valor Total	Situação
FRANCISCO DE ASSIS BEZERRA MONTEIRO	conforme edital	30,0000 Unidade	501,00	15.030,00	Homologado em 22/11/2023 15:01:11 Por: MARIA DALVA LUCENA DE LIMA

0014 - TAMPA BOCA DE LOBO 1,30X1,30X20CM - conforme edital - Valor Referência: 696,00

Fornecedor	Modelo	Quantidade	Valor Final	Valor Total	Situação
FRANCISCO DE ASSIS BEZERRA MONTEIRO	conforme edital	50,0000 Unidade	696,00	34.800,00	Homologado em 22/11/2023 15:01:11 Por: MARIA DALVA LUCENA DE LIMA

0015 - TAMPA BOCA DE LOBO 1,60X1,80X20CM - conforme edital - Valor Referência: 812,67

Fornecedor	Modelo	Quantidade	Valor Final	Valor Total	Situação
FRANCISCO DE ASSIS BEZERRA MONTEIRO	conforme edital	25,0000 Unidade	812,67	20.316,75	Homologado em 22/11/2023 15:01:11 Por: MARIA DALVA LUCENA DE LIMA

0016 - TAMPA BOCA DE LOBO 1,60X2,0X20CM - conforme edital - Valor Referência: 876,00

Fornecedor	Modelo	Quantidade	Valor Final	Valor Total	Situação
FRANCISCO DE ASSIS BEZERRA MONTEIRO	conforme edital	25,0000 Unidade	876,00	21.900,00	Homologado em 22/11/2023 15:01:11 Por: MARIA DALVA LUCENA DE LIMA

0017 - LAJE TRELIÇA PRÉ-MOLDADA - conforme edital - Valor Referência: 67,67

Fornecedor	Modelo	Quantidade	Valor Final	Valor Total	Situação
FRANCISCO DE ASSIS BEZERRA MONTEIRO	conforme edital	200,0000 Metro	67,67	13.534,00	Homologado em 22/11/2023 15:01:11 Por: MARIA DALVA LUCENA DE LIMA

MARIA DALVA LUCENA DE LIMA
Autoridade Competente





TERMO DE HOMOLOGAÇÃO

Prefeitura Municipal de Jaguari
Prefeitura Municipal de Jaguari/RS
Pregão Eletrônico - 018/2023

Resultado da Homologação

0001 - Tubo de concreto, diâmetro nominal de 20 cm de diâmetro X 1 metro, junta Macho e Fêmea, classe PS1, sem armação, Padrão NBR 8890/2007 e ABNT; - JB - Valor Referência: 44,67

Fornecedor	Modelo	Quantidade	Valor Final	Valor Total	Situação
JORGE ALBERTO SAENGER SALVANY	JB	120 Unidade	29,70	3.564,00	Homologado em 15/12/2023 16:25:59 Por: ROBERTO CARLOS BOFF TURCHIELLO

0002 - Tubo de concreto, diâmetro nominal de 30 cm de diâmetro X 1 metro, junta Macho e Fêmea, classe PS1, sem armação, Padrão NBR 8890/2007 e ABNT; - TUBO DE CONCRETO 30CM MF - Valor Referência: 49,00

Fornecedor	Modelo	Quantidade	Valor Final	Valor Total	Situação
MICHELE CRISTINA VIER LTDA	TUBO DE CONCRETO 30CM MF	158 Unidade	37,00	5.772,00	Homologado em 15/12/2023 16:25:59 Por: ROBERTO CARLOS BOFF TURCHIELLO

0003 - Tubo de concreto, diâmetro nominal de 40 cm de diâmetro X 1 metro, junta Macho e Fêmea, classe PS1, sem armação, Padrão NBR 8890/2007 e ABNT; - TUBO DE CONCRETO 40CM MF - Valor Referência: 61,33

Fornecedor	Modelo	Quantidade	Valor Final	Valor Total	Situação
MICHELE CRISTINA VIER LTDA	TUBO DE CONCRETO 40CM MF	216 Unidade	46,00	10.038,00	Homologado em 15/12/2023 16:25:59 Por: ROBERTO CARLOS BOFF TURCHIELLO

0004 - Tubo de concreto, diâmetro nominal de 50 cm de diâmetro X 1 metro, junta Macho e Fêmea, classe PS1, sem armação, Padrão NBR 8890/2007 e ABNT; - TUBO DE CONCRETO 50CM MF - Valor Referência: 93,17

Fornecedor	Modelo	Quantidade	Valor Final	Valor Total	Situação
MICHELE CRISTINA VIER LTDA	TUBO DE CONCRETO 50CM MF	180 Unidade	80,00	14.940,00	Homologado em 15/12/2023 16:25:59 Por: ROBERTO CARLOS BOFF TURCHIELLO

0005 - Tubo de concreto, diâmetro nominal de 60 cm de diâmetro X 1 metro, junta Macho e Fêmea, classe PS1, sem armação, Padrão NBR 8890/2007 e ABNT; - TUBO DE CONCRETO 60CM MF - Valor Referência: 117,33

Fornecedor	Modelo	Quantidade	Valor Final	Valor Total	Situação
MICHELE CRISTINA VIER LTDA	TUBO DE CONCRETO 60CM MF	216 Unidade	110,00	23.760,00	Homologado em 15/12/2023 16:25:59 Por: ROBERTO CARLOS BOFF TURCHIELLO

0006 - Tubo de concreto com 80 cm de diâmetro X 1 metro, junta Macho e Fêmea, Classe PA 1 com armação (com malha de ferro), Padrão NBR 8890/2007, ABNT; - TUBO DE CONCRETO 80CM MF - Valor Referência: 289,67

Fornecedor	Modelo	Quantidade	Valor Final	Valor Total	Situação
MICHELE CRISTINA VIER LTDA	TUBO DE CONCRETO 80CM MF	72 Unidade	295,00	18.920,00	Homologado em 15/12/2023 16:25:59 Por: ROBERTO CARLOS BOFF TURCHIELLO

0007 - Tubo de concreto com 1,00 metro X 1 metro, junta Macho e Fêmea, Classe PA 1 com armação (com malha de ferro), Padrão NBR 8890/2007, ABNT; - JB - Valor Referência: 351,33

Fornecedor	Modelo	Quantidade	Valor Final	Valor Total	Situação
------------	--------	------------	-------------	-------------	----------





TERMO DE HOMOLOGAÇÃO

Prefeitura Municipal Roca Sales
Setor de Compras
Registro de Preços Eletrônico - PE 010/23

Resultado da Homologação

0001 - Tubos de concreto simples DN 20cm - PB PS - 1, descrição conforme edital - TUBO DE CONCRETO PB PS 20cm - Valor Referência: 61,00

Fornecedor	Modelo	Quantidade	Valor Final	Valor Total	Situação
BECAJOL ARTEFATOS E CONSTRUÇÃO LTDA	TUBO DE CONCRETO PB PS 20cm	100 Unidade	22,00	2.200,00	Homologado em 10/11/2023 10:24:29 Por: AMILTON FONTANA

0002 - Tubos de concreto simples DN = 30cm - PB PS - 1, descrição conforme edital - TUBO DE CONCRETO PB PS 30cm - Valor Referência: 70,00

Fornecedor	Modelo	Quantidade	Valor Final	Valor Total	Situação
BECAJOL ARTEFATOS E CONSTRUÇÃO LTDA	TUBO DE CONCRETO PB PS 30cm	200 Unidade	25,00	5.000,00	Homologado em 10/11/2023 10:24:29 Por: AMILTON FONTANA

0003 - Tubos de concreto armado DN= 30cm - PB PA - 1, descrição conforme edital - TUBO DE CONCRETO PB PA 30cm - Valor Referência: 133,00

Fornecedor	Modelo	Quantidade	Valor Final	Valor Total	Situação
BECAJOL ARTEFATOS E CONSTRUÇÃO LTDA	TUBO DE CONCRETO PB PA 30cm	200 Unidade	94,00	18.800,00	Homologado em 10/11/2023 10:24:29 Por: AMILTON FONTANA

0004 - Tubos de concreto simples DN= 40cm - PB PS - 1, descrição conforme edital - TUBO DE CONCRETO PB PS 40cm - Valor Referência: 93,00

Fornecedor	Modelo	Quantidade	Valor Final	Valor Total	Situação
BECAJOL ARTEFATOS E CONSTRUÇÃO LTDA	TUBO DE CONCRETO PB PS 40cm	300 Unidade	30,00	10.800,00	Homologado em 10/11/2023 10:24:29 Por: AMILTON FONTANA

0005 - Tubos de concreto armado DN= 40cm - PB PA - 1, descrição conforme edital - TUBO DE CONCRETO PB PA 40cm - Valor Referência: 146,00

Fornecedor	Modelo	Quantidade	Valor Final	Valor Total	Situação
BECAJOL ARTEFATOS E CONSTRUÇÃO LTDA	TUBO DE CONCRETO PB PA 40cm	300 Unidade	113,00	33.900,00	Homologado em 10/11/2023 10:24:29 Por: AMILTON FONTANA

0006 - Tubos de concreto simples DN= 50cm - MF PS - 1, descrição conforme edital - TUBO DE CONCRETO MF PS 50cm - Valor Referência: 120,00

Fornecedor	Modelo	Quantidade	Valor Final	Valor Total	Situação
BECAJOL ARTEFATOS E CONSTRUÇÃO LTDA	TUBO DE CONCRETO MF PS 50cm	300 Unidade	50,00	15.000,00	Homologado em 10/11/2023 10:24:29 Por: AMILTON FONTANA

0007 - Tubos de concreto armado DN= 50cm - MF PA - 1, descrição conforme edital - TUBO DE CONCRETO MF PA 50cm - Valor Referência: 190,00

Fornecedor	Modelo	Quantidade	Valor Final	Valor Total	Situação
BECAJOL ARTEFATOS E CONSTRUÇÃO LTDA	TUBO DE CONCRETO MF PA 50cm	300 Unidade	60,00	27.900,00	Homologado em 10/11/2023 10:24:29 Por: AMILTON FONTANA

0008 - Tubos de concreto armado DN= 60cm - PA - 1, descrição conforme edital - TUBO DE CONCRETO MF PA 60cm - Valor Referência: 230,00

Página 1 de 2





Fornecedor	Modelo	Quantidade	Valor Final	Valor Total	Situação
BECAJOL ARTEFATOS E CONSTRUÇÃO LTDA	TUBO DE CONCRETO MF PA 60cm	200 Unidade	118,00	23.600,00	Homologado em 10/11/2023 10:24:29 Por: AMILTON FONTANA

0009 - Tubos de concreto armado DN= 80cm - MF PA - 1, descrição conforme edital - TUBO DE CONCRETO MF PA 80cm - Valor Referência: 425,00

Fornecedor	Modelo	Quantidade	Valor Final	Valor Total	Situação
BECAJOL ARTEFATOS E CONSTRUÇÃO LTDA	TUBO DE CONCRETO MF PA 80cm	100 Unidade	200,00	20.000,00	Homologado em 10/11/2023 10:24:29 Por: AMILTON FONTANA

0010 - Tubos de concreto armado DN= 100cm - MF PA - 1, descrição conforme edital - TUBO DE CONCRETO MF PA 100cm - Valor Referência: 580,00

Fornecedor	Modelo	Quantidade	Valor Final	Valor Total	Situação
BECAJOL ARTEFATOS E CONSTRUÇÃO LTDA	TUBO DE CONCRETO MF PA 100cm	100 Unidade	289,00	28.900,00	Homologado em 10/11/2023 10:24:29 Por: AMILTON FONTANA

0011 - Meio fio vazado de concreto pré moldado na dimensão de 100x30x12x10 cm, fck 20MPa, para captação de água pluvial horizontal (metro linear), descrição conforme edital - Meio fio vazado de concreto pré moldado - Valor Referência: 53,00

Fornecedor	Modelo	Quantidade	Valor Final	Valor Total	Situação
PA SCHWINGEL LTDA	Meio fio vazado de concreto pré moldado	30 Metro Linear	36,00	1.080,00	Homologado em 10/11/2023 10:24:29 Por: AMILTON FONTANA

0012 - Meio fio de concreto pré moldado na dimensão 100x30x12x10 cm, fck 20Mpa (metro linear), descrição conforme edital - Meio fio de concreto pré moldado na dime - Valor Referência: 33,00

Fornecedor	Modelo	Quantidade	Valor Final	Valor Total	Situação
PA SCHWINGEL LTDA	Meio fio de concreto pré moldado na dime	3.000 Metro Linear	33,00	99.000,00	Homologado em 10/11/2023 10:24:29 Por: AMILTON FONTANA

AMILTON FONTANA
Autoridade Competente





TERMO DE HOMOLOGAÇÃO

Prefeitura Municipal de Feira Nova
Prefeitura Municipal de Feira Nova
Registro de Preços Eletrônico - 1/2023

Resultado da Homologação

0001 - TUBO DE CONCRETO SIMPLES PARA AGUAS PLUVIAIS, CLASSE PS1, COM ENCAIXE PONTA E BOLSA, DIAMETRO NOMINAL DE 200 MM - PROPRIO - Valor Referência: 37,72

Fornecedor	Modelo	Quantidade	Valor Final	Valor Total	Situação
J A T CAVALCANTI	PROPRIO	300,0000 Unidade	27,50	8.250,00	Homologado em 08/02/2023 13:49:28 Por: JOSÉ VALTER MANOEL DA CRUZ

0002 - TUBO DE CONCRETO SIMPLES PARA AGUAS PLUVIAIS, CLASSE PS1, COM ENCAIXE PONTA E BOLSA, DIAMETRO NOMINAL DE 300 MM - PROPRIO - Valor Referência: 73,18

Fornecedor	Modelo	Quantidade	Valor Final	Valor Total	Situação
J A T CAVALCANTI	PROPRIO	800,0000 Unidade	39,00	31.200,00	Homologado em 08/02/2023 13:49:28 Por: JOSÉ VALTER MANOEL DA CRUZ

0003 - TUBO DE CONCRETO SIMPLES PARA AGUAS PLUVIAIS, CLASSE PS1, COM ENCAIXE PONTA E BOLSA, DIAMETRO NOMINAL DE 400 MM - PROPRIO - Valor Referência: 81,44

Fornecedor	Modelo	Quantidade	Valor Final	Valor Total	Situação
J A T CAVALCANTI	PROPRIO	900,0000 Unidade	53,00	47.700,00	Homologado em 08/02/2023 13:49:28 Por: JOSÉ VALTER MANOEL DA CRUZ

0004 - TUBO DE CONCRETO SIMPLES PARA AGUAS PLUVIAIS, CLASSE PS1, COM ENCAIXE PONTA E BOLSA, DIAMETRO NOMINAL DE 600 MM - PROPRIO - Valor Referência: 164,85

Fornecedor	Modelo	Quantidade	Valor Final	Valor Total	Situação
J A T CAVALCANTI	PROPRIO	500,0000 Unidade	115,00	57.500,00	Homologado em 08/02/2023 13:49:28 Por: JOSÉ VALTER MANOEL DA CRUZ

0005 - TUBO DE CONCRETO ARMADO PARA AGUAS PLUVIAIS, CLASSE PA-1, COM ENCAIXE PONTA E BOLSA, DIAMETRO NOMINAL DE 800 MM - PROPRIO - Valor Referência: 330,88

Fornecedor	Modelo	Quantidade	Valor Final	Valor Total	Situação
J A T CAVALCANTI	PROPRIO	50,0000 Unidade	275,00	13.750,00	Homologado em 08/02/2023 13:49:28 Por: JOSÉ VALTER MANOEL DA CRUZ

0006 - TUBO DE CONCRETO ARMADO PARA AGUAS PLUVIAIS, CLASSE PA-1, COM ENCAIXE PONTA E BOLSA, DIAMETRO NOMINAL DE 1000 MM - TUBO DE CONCRETO ARMADO - Valor Referência: 362,58

Fornecedor	Modelo	Quantidade	Valor Final	Valor Total	Situação
MARIA LUCIA SARINHO GONCALVES	TUBO DE CONCRETO ARMADO	100,0000 Unidade	334,80	33.480,00	Homologado em 08/02/2023 13:49:28 Por: JOSÉ VALTER MANOEL DA CRUZ

JOSÉ VALTER MANOEL DA CRUZ
Autoridade Competente





Pregão/Concorrência Eletrônica

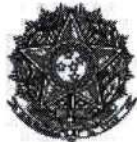

PREFEITURA MUNICIPAL DE BEZERROS

Termo de Homologação do Pregão Eletrônico

Pregão Nº 10023/2023 (SRP) - (Decreto Nº 10.024/2019)

Às 13:02 horas do dia 22 de janeiro de 2024, após constatada a regularidade dos atos procedimentais, a autoridade competente, Sr. SAMUEL SANTOS LEAL DA SILVA, HOMOLOGA a adjudicação referente ao Processo nº 087/2023, Pregão nº 10023/2023.

Resultado da Homologação

Item: 1

Descrição: Areia

Descrição Complementar: Areia Tipo: Normal Brasileira , Granulometria: Grossa

Tratamento Diferenciado: -

Aplicabilidade Decreto 7174: Não

Aplicabilidade Margem de Preferência: Não

Quantidade: 1.007

Valor Máximo Aceitável: R\$ 138,1100

Situação: Homologado

Unidade de fornecimento: Metro Cúbico

Intervalo Mínimo entre Lances: R\$ 0,01

Adjudicado para: PRYME COMERCIO & SERVICOS LTDA , pelo melhor lance de R\$ 102,0000 e a quantidade de 1.007 Metro Cúbico .

Eventos do Item

Evento	Data	Nome	Observações
Adjudicado	22/01/2024 12:36:20	-	Adjudicação em grupo da proposta. Fornecedor: PRYME COMERCIO & SERVICOS LTDA, CNPJ/CPF: 51.073.981/0001-38, Melhor lance: R\$ 102,0000
Homologado	22/01/2024 13:02:54	SAMUEL SANTOS LEAL DA SILVA	

Item: 2

Descrição: Cimento portland

Descrição Complementar: Cimento Portland Material: Clinker , Tipo: Cp Ii - F 32

Tratamento Diferenciado: -

Aplicabilidade Decreto 7174: Não

Aplicabilidade Margem de Preferência: Não

Quantidade: 137.700

Valor Máximo Aceitável: R\$ 0,7800

Situação: Homologado

Unidade de fornecimento: Quilograma

Intervalo Mínimo entre Lances: R\$ 0,01

Adjudicado para: J. F. DE ARRUDA - CONSTRUCOES , pelo melhor lance de R\$ 0,6800 e a quantidade de 137.700 Quilograma .

Eventos do Item

Evento	Data	Nome	Observações
Adjudicado	22/01/2024 12:36:21	-	Adjudicação em grupo da proposta. Fornecedor: J. F. DE ARRUDA - CONSTRUCOES, CNPJ/CPF: 02.714.536/0001-02, Melhor lance: R\$ 0,6800
Homologado	22/01/2024 13:03:09	SAMUEL SANTOS LEAL DA SILVA	

Item: 3

Descrição: Meio - fio de concreto

Descrição Complementar: Meio - Fio De Concreto Composição: Areia, Cimento E Pedra Britada , Espessura: 25 CM, Dimensões: 80 X 25 C

Tratamento Diferenciado: -

Aplicabilidade Decreto 7174: Não



Homologado 22/01/2024 SAMUEL SANTOS
13:07:29 LEAL DA SILVA

Item: 22**Descrição:** Tijolo**Descrição Complementar:** Tijolo Material: Cerâmica , Tipo: Furado , Comprimento: 19 CM, Largura: 9 CM, Espessura: 9 CM, Quantidade Furos: 4 UN, Aplicação: Construção Civil**Tratamento Diferenciado:** Tipo I - Participação Exclusiva de ME/EPP/Equiparada**Aplicabilidade Decreto 7174:** Não**Aplicabilidade Margem de Preferência:** Não**Quantidade:** 21.600**Valor Máximo Aceitável:** R\$ 1,1400**Situação:** Homologado**Unidade de fornecimento:** Unidade**Intervalo Mínimo entre Lances:** R\$ 0,01**Adjudicado para:** PRYME COMERCIO & SERVICOS LTDA , pelo melhor lance de R\$ 1,1400 e a quantidade de 21.600 Unidade .**Eventos do Item**

Evento	Data	Nome	Observações
Adjudicado	22/01/2024 12:36:39	-	Adjudicação em grupo da proposta. Fornecedor: PRYME COMERCIO & SERVICOS LTDA, CNPJ/CPF: 51.073.981/0001-38, Melhor lance: R\$ 1,1400
Homologado	22/01/2024 13:07:30	SAMUEL SANTOS LEAL DA SILVA	

Item: 23**Descrição:** Tijolo**Descrição Complementar:** Tijolo Material: Cerâmica , Tipo: Furado , Comprimento: 19 CM, Largura: 9 CM, Espessura: 9 CM, Quantidade Furos: 4 UN, Aplicação: Construção Civil**Tratamento Diferenciado:** Tipo I - Participação Exclusiva de ME/EPP/Equiparada**Aplicabilidade Decreto 7174:** Não**Aplicabilidade Margem de Preferência:** Não**Quantidade:** 72.000**Valor Máximo Aceitável:** R\$ 0,4700**Situação:** Homologado**Unidade de fornecimento:** Unidade**Intervalo Mínimo entre Lances:** R\$ 0,01**Adjudicado para:** PRYME COMERCIO & SERVICOS LTDA , pelo melhor lance de R\$ 0,4700 e a quantidade de 72.000 Unidade .**Eventos do Item**

Evento	Data	Nome	Observações
Adjudicado	22/01/2024 12:36:40	-	Adjudicação em grupo da proposta. Fornecedor: PRYME COMERCIO & SERVICOS LTDA, CNPJ/CPF: 51.073.981/0001-38, Melhor lance: R\$ 0,4700
Homologado	22/01/2024 13:07:31	SAMUEL SANTOS LEAL DA SILVA	

Item: 24**Descrição:** Brita**Descrição Complementar:** Brita Material: Pedra Moída , Tamanho: Brita 0 , Aplicação: Jardim Residencial/Público**Tratamento Diferenciado:** Tipo I - Participação Exclusiva de ME/EPP/Equiparada**Aplicabilidade Decreto 7174:** Não**Aplicabilidade Margem de Preferência:** Não**Quantidade:** 173**Valor Máximo Aceitável:** R\$ 134,0300**Situação:** Homologado**Unidade de fornecimento:** Metro Cúbico**Intervalo Mínimo entre Lances:** R\$ 0,01**Adjudicado para:** PRYME COMERCIO & SERVICOS LTDA , pelo melhor lance de R\$ 119,2000 e a quantidade de 173 Metro Cúbico .**Eventos do Item**

Evento	Data	Nome	Observações
Adjudicado	22/01/2024 12:36:41	-	Adjudicação em grupo da proposta. Fornecedor: PRYME COMERCIO & SERVICOS LTDA, CNPJ/CPF: 51.073.981/0001-38, Melhor lance: R\$ 119,2000
Homologado	22/01/2024 13:07:32	SAMUEL SANTOS LEAL DA SILVA	



TERMO DE HOMOLOGAÇÃO

Prefeitura Municipal de Paulo Bento
PREFEITURA MUNICIPAL DE PAULO BENTO
Pregão Eletrônico - Pregão Eletrônico 24/2023

Resultado da Homologação

0001 - GALERIA EM CONCRETO ARMADO PRÉ-MOLDADA (ADUELA), COM DIMENSÕES LIVRES OU INTERNAS: 3,50L X 3,00A, 1,00C (LARGURA X ALTURA X COMPRIMENTO), COM ESPESSURA DE PAREDE DE NO MÍNIMO 15 CM, EM CONCRETO FCK 30 MPA, COM CIMENTO DE ALTA PRODUTIVIDADE (INDUSTRIAL) PARA MEIOS AGRESSIVOS E OBRAS ESPECIAIS OU CP VARI RS, AÇO CA 50 E CA 60 PERMITINDO CARGA DE TRÂNSITO DE no mínimo 35 TONELADAS, DEVENDO AS MESMAS SEREM DIMENSIONADAS DE ACORDO COM A NBR 15396:2017 ADUELAS (GALERIAS CELULARES) DE CONCRETO ARMADO PRÉ-MOLDADAS REQUISITOS E MÉTODOS DE ENSAIOS E A NBR 6118:2014 ESTRUTURAS DE CONCRETO ARMADO. - Galeria celular de concreto armado - Valor Referência: 6.150,00

Fornecedor	Modelo	Quantidade	Valor Final	Valor Total	Situação
Transconcretos Transporte Rodoviário de Carga e Indústria e Comércio de Concreto Ltda	Galeria celular de concreto armado	40 Unidade	6.140,00	245.600,00	Homologado em 19/01/2024 13:06:15 Por: GABRIEL JEVINSKI

0003 - GALERIA DE CONCRETO ARMADO COM DIMENSÕES LIVRES OU INTERNAS: 2,00L X 2,50A, 1,00C (LARGURA X ALTURA X COMPRIMENTO), COM ESPESSURA DE PAREDE DE NO MÍNIMO 15 CM, EM CONCRETO FCK 30 MPA, COM CIMENTO DE ALTA PRODUTIVIDADE (INDUSTRIAL) PARA MEIOS AGRESSIVOS E OBRAS ESPECIAIS OU CP VARI RS, AÇO CA 50 E CA 60 PERMITINDO CARGA DE TRÂNSITO DE no mínimo 35 TONELADAS, DEVENDO AS MESMAS SEREM DIMENSIONADAS DE ACORDO COM A NBR 15396:2017 ADUELAS (GALERIAS CELULARES) DE CONCRETO ARMADO PRÉ-MOLDADAS REQUISITOS E MÉTODOS DE ENSAIOS E A NBR 6118:2014 ESTRUTURAS DE CONCRETO ARMADO. - Galeria celular de concreto armado - Valor Referência: 3.400,00

Fornecedor	Modelo	Quantidade	Valor Final	Valor Total	Situação
Transconcretos Transporte Rodoviário de Carga e Indústria e Comércio de Concreto Ltda	Galeria celular de concreto armado	25 Unidade	4.290,00	107.250,00	Homologado em 19/01/2024 13:06:21 Por: GABRIEL JEVINSKI

GABRIEL JEVINSKI
Autoridade Competente





TERMO DE HOMOLOGAÇÃO

Prefeitura Municipal de Capinzal

Secretaria de Infraestrutura

Registro de Preços Eletrônico - Pregão Eletrônico Nº 0003

Resultado da Homologação

0002 - BRITA II - PROPRIO - Valor Referência: 88,50

Fornecedor	Modelo	Quantidade	Valor Final	Valor Total	Situação
ATLANTIDA MINERACAO E OBRAS LTDA	PROPRIO	1.000 Metro Cúbico	88,00	88.000,00	Homologado em 14/02/2024 15:55:32 Por: Paulo Rodrigo Ribeiro

Paulo Rodrigo Ribeiro
Autoridade Competente





TERMO DE HOMOLOGAÇÃO
Prefeitura Municipal de Santarém
SECRETARIA MUNICIPAL DE INFRAESTRUTURA - SEMINFRA
Registro de Preços Eletrônico - 012/2023

Resultado da Homologação

0001 - TUBO DE CONCRETO DN= 200 MM - TUBO DE CONCRETO DN= 200 MM - Valor Referência: 186,33

Fornecedor	Modelo	Quantidade	Valor Final	Valor Total	Situação
AVANÇO CONSTRUÇÕES E COMERCIO	TUBO DE CONCRETO DN= 200 MM	300 Metro	177,44	53.232,00	Homologado em 20/09/2023 10:06:16 Por: DANIEL GUIMARÃES SIMÕES

0002 - TUBO DE CONCRETO DN= 300 MM - TUBO DE CONCRETO DN= 300 MM - Valor Referência: 226,00

Fornecedor	Modelo	Quantidade	Valor Final	Valor Total	Situação
AVANÇO CONSTRUÇÕES E COMERCIO	TUBO DE CONCRETO DN= 300 MM	300 Metro	189,59	56.877,00	Homologado em 20/09/2023 10:06:16 Por: DANIEL GUIMARÃES SIMÕES

0003 - TUBO DE CONCRETO DN= 400 MM - TUBO DE CONCRETO DN= 400 MM - Valor Referência: 258,38

Fornecedor	Modelo	Quantidade	Valor Final	Valor Total	Situação
AVANÇO CONSTRUÇÕES E COMERCIO	TUBO DE CONCRETO DN= 400 MM	1.000 Metro	159,90	159.900,00	Homologado em 20/09/2023 10:06:16 Por: DANIEL GUIMARÃES SIMÕES

0004 - TUBO DE CONCRETO DN= 600 MM - TUBO DE CONCRETO DN= 600 MM - Valor Referência: 309,66

Fornecedor	Modelo	Quantidade	Valor Final	Valor Total	Situação
AVANÇO CONSTRUÇÕES E COMERCIO	TUBO DE CONCRETO DN= 600 MM	1.000 adesivo	239,90	239.900,00	Homologado em 20/09/2023 10:06:16 Por: DANIEL GUIMARÃES SIMÕES

0005 - TUBO DE CONCRETO DN= 800 MM - TUBO DE CONCRETO DN= 800 MM - Valor Referência: 413,42

Fornecedor	Modelo	Quantidade	Valor Final	Valor Total	Situação
AVANÇO CONSTRUÇÕES E COMERCIO	TUBO DE CONCRETO DN= 800 MM	1.000 Metro	319,90	319.900,00	Homologado em 20/09/2023 10:06:16 Por: DANIEL GUIMARÃES SIMÕES

0006 - TUBO DE CONCRETO DN= 1000 MM - TUBO DE CONCRETO DN= 1000 MM - Valor Referência: 550,00

Fornecedor	Modelo	Quantidade	Valor Final	Valor Total	Situação
AVANÇO CONSTRUÇÕES E COMERCIO	TUBO DE CONCRETO DN= 1000 MM	1.500 adesivo	469,90	704.850,00	Homologado em 20/09/2023 10:06:16 Por: DANIEL GUIMARÃES SIMÕES

0007 - TUBO DE CONCRETO DN= 1.200 MM - TUBO DE CONCRETO DN= 1.200 MM - Valor Referência: 722,50

Fornecedor	Modelo	Quantidade	Valor Final	Valor Total	Situação
AVANÇO CONSTRUÇÕES E COMERCIO	TUBO DE CONCRETO DN= 1.200 MM	700 Metro	609,90	426.930,00	Homologado em 20/09/2023 10:06:16 Por: DANIEL GUIMARÃES SIMÕES

0008 - BLOCO DE CONCRETO ESTRUTURAL DE 14 X 19 X 39 CM - BLOCO DE CONCRETO ESTRUTURAL - Valor Referência: 4,44

Fornecedor	Modelo	Quantidade	Valor Final	Valor Total	Situação
AVANÇO CONSTRUÇÕES E COMERCIO	BLOCO DE CONCRETO ESTRUTURAL	30.000 Unidade	3,77	113.100,00	Homologado em 20/09/2023 10:06:16 Por: DANIEL GUIMARÃES SIMÕES





TERMO DE HOMOLOGAÇÃO

Prefeitura Municipal de Araquari
Prefeitura Municipal de Araquari
Pregão Eletrônico - 57/2023

Resultado da Homologação

0001 - BLOCO DE CONCRETO 15X20X40 CM - Bloco de Concreto - Valor Referência: 5,34

Fornecedor	Modelo	Quantidade	Valor Final	Valor Total	Situação
PENHA ARTEFATOS DE CIMENTO LTDA	Bloco de Concreto	5.000,00 Unidade	2,84	14.200,00	Homologado em 30/05/2023 11:12:26 Por: Clenilton Carlos Pereira

0002 - CAIXA DE PASSAGEM DE CONCRETO PØ 100 TAMANHO 150X150X150CM, MEDIDA INTERNA, PAREDES COM 15CM DE ESPESSURA E TAMPA 20 CM PREPARADA PARA TUBOS DE 100CM. - caixa de passagem - Valor Referência: 3.122,50

Fornecedor	Modelo	Quantidade	Valor Final	Valor Total	Situação
PENHA ARTEFATOS DE CIMENTO LTDA	caixa de passagem	15,00 Unidade	3.121,00	46.815,00	Homologado em 30/05/2023 11:12:26 Por: Clenilton Carlos Pereira

0003 - CAIXA DE PASSAGEM DE CONCRETO PØ 40 TAMANHO 60X60X80CM, MEDIDA INTERNA, PAREDES COM 10CM DE ESPESSURA E TAMPA 13 CM PREPARADA PARA TUBOS DE 40CM. - caixa de passagem - Valor Referência: 2.008,53

Fornecedor	Modelo	Quantidade	Valor Final	Valor Total	Situação
PENHA ARTEFATOS DE CIMENTO LTDA	caixa de passagem	40,00 Unidade	2.007,00	80.280,00	Homologado em 30/05/2023 11:12:26 Por: Clenilton Carlos Pereira

0004 - CAIXA DE PASSAGEM DE CONCRETO PØ 60 TAMANHO 90X90X100CM, MEDIDA INTERNA, PAREDES COM 10CM DE ESPESSURA E TAMPA 15 CM PREPARADA PARA TUBOS DE 60CM. - caixa de passagem - Valor Referência: 2.349,67

Fornecedor	Modelo	Quantidade	Valor Final	Valor Total	Situação
PENHA ARTEFATOS DE CIMENTO LTDA	caixa de passagem	40,00 Unidade	2.349,00	93.960,00	Homologado em 30/05/2023 11:12:26 Por: Clenilton Carlos Pereira

0005 - CAIXA DE PASSAGEM DE CONCRETO PØ 80 TAMANHO 110X110X130CM, MEDIDA INTERNA, PAREDES COM 15CM DE ESPESSURA E TAMPA 17 CM PREPARADA PARA TUBOS DE 80CM. - caixa de passagem - Valor Referência: 2.544,50

Fornecedor	Modelo	Quantidade	Valor Final	Valor Total	Situação
PENHA ARTEFATOS DE CIMENTO LTDA	caixa de passagem	20,00 Unidade	2.544,00	50.880,00	Homologado em 30/05/2023 11:12:26 Por: Clenilton Carlos Pereira

0006 - GALERIA DE CONCRETO ARMADO - BIPARTIDA - TIPO U ESPESSURA 0,25 M - TB 45 3,00m x 2,50m x 1,00m - GALERIA DE CONCRETO ARMADO - Valor Referência: 5.807,75

Fornecedor	Modelo	Quantidade	Valor Final	Valor Total	Situação
ARTEFATOS DE CIMENTO RAIMONDI LTDA	GALERIA DE CONCRETO ARMADO	20,00 Unidade	4.683,00	93.660,00	Homologado em 30/05/2023 11:12:26 Por: Clenilton Carlos Pereira

0007 - GALERIA DE CONCRETO ARMADO - BIPARTIDA - TIPO U ESPESSURA 0,25 M - TB 45 4,00m x 2,50m x 1,00m - PRÓPRIA - Valor Referência: 13.515,00

Fornecedor	Modelo	Quantidade	Valor Final	Valor Total	Situação
SAVY TRANSPORTES, METALURGICA E ARTEFATOS DE CONCRETO LTDA	PRÓPRIA	20,00 Unidade	10.490,00	209.800,00	Homologado em 30/05/2023 11:12:26 Por: Clenilton Carlos Pereira

0008 - GALERIA DE CONCRETO ARMADO: DIMENSÕES INTERNAS DE 2,00 M LARGURA X 1,00 M ALTURA X 1,00 M DE





Fornecedor	Modelo	Quantidade	Valor Final	Valor Total	Situação
INDAIAL PAVER FABRICA DE ARTEFATOS DE CIMENTO EIRELI	PAVER PODOTÁTIL DIRECIONAL OU ALERTA	1.000,00 Metro Quadrado	83,92	83.920,00	Homologado em 30/05/2023 11:12:26 Por: Clenilton Carlos Pereira

0018 - TAMPAS DE BOCA DE LOBO DE CONCRETO; MEDINDO: 80X55X10 CM - KRETA - Valor Referência: 148,12

Fornecedor	Modelo	Quantidade	Valor Final	Valor Total	Situação
COMERCIO ROCAMEL LTDA	KRETA	500,00 Unidade	143,00	71.500,00	Homologado em 30/05/2023 11:12:26 Por: Clenilton Carlos Pereira

0019 - TUBO DE CONCRETO DIÂMETRO 100 CM COM ARMAÇÃO PA 1 ENCAIXE MF - tudo de concreto - Valor Referência: 470,40

Fornecedor	Modelo	Quantidade	Valor Final	Valor Total	Situação
SOLIDOS INDUSTRIA E COMERCIO DE PRE-FABRICADOS EM CONCRETO E	tudo de concreto	1.500,00 Metro	357,50	536.250,00	Homologado em 30/05/2023 11:12:26 Por: Clenilton Carlos Pereira

0020 - TUBO DE CONCRETO DIAMETRO 150 CM COM ARMAÇÃO PA 1 ENCAIXE MF - Agaton - Valor Referência: 1.226,48

Fornecedor	Modelo	Quantidade	Valor Final	Valor Total	Situação
AGATON ARTEFATOS DE CIMENTO LTDA	Agaton	600,00 Metro	799,00	479.400,00	Homologado em 30/05/2023 11:12:26 Por: Clenilton Carlos Pereira

0021 - TUBO DE CONCRETO DIÂMETRO 20 CM SIMPLES - PS 1 ENCAIXE MF - T.20 - Valor Referência: 33,01

Fornecedor	Modelo	Quantidade	Valor Final	Valor Total	Situação
Inova Artefatos de Cimento Ltda Me	T.20	1.600,00 Metro	25,98	41.568,00	Homologado em 30/05/2023 11:12:26 Por: Clenilton Carlos Pereira

0022 - TUBO DE CONCRETO DIÂMETRO 200 CM COM ARMAÇÃO PA 2 ENCAIXE MF - Agaton - Valor Referência: 2.996,42

Fornecedor	Modelo	Quantidade	Valor Final	Valor Total	Situação
AGATON ARTEFATOS DE CIMENTO LTDA	Agaton	200,00 Metro	1.824,00	364.800,00	Homologado em 30/05/2023 11:12:26 Por: Clenilton Carlos Pereira

0023 - TUBO DE CONCRETO DIÂMETRO 30 CM SIMPLES - PS 1 ENCAIXE MF - tubo de concreto 30cm - Valor Referência: 42,97

Fornecedor	Modelo	Quantidade	Valor Final	Valor Total	Situação
PENHA ARTEFATOS DE CIMENTO LTDA	tubo de concreto 30cm	600,00 Metro	32,00	19.200,00	Homologado em 30/05/2023 11:12:26 Por: Clenilton Carlos Pereira

0024 - TUBO DE CONCRETO DIÂMETRO 40 CM SIMPLES - PS 1 ENCAIXE MF - tubo de concreto 40cm - Valor Referência: 56,63

Fornecedor	Modelo	Quantidade	Valor Final	Valor Total	Situação
PENHA ARTEFATOS DE CIMENTO LTDA	tubo de concreto 40cm	5.100,00 Metro	41,40	211.140,00	Homologado em 30/05/2023 11:12:26 Por: Clenilton Carlos Pereira

0025 - TUBO DE CONCRETO DIÂMETRO 60 CM COM ARMAÇÃO PA 1 ENCAIXE MF - tubo - Valor Referência: 206,96

Fornecedor	Modelo	Quantidade	Valor Final	Valor Total	Situação
SOLIDOS INDUSTRIA E COMERCIO DE PRE-FABRICADOS EM CONCRETO E	tubo	1.500,00 Metro	157,99	236.985,00	Homologado em 30/05/2023 11:12:26 Por: Clenilton Carlos Pereira

0026 - TUBO DE CONCRETO DIÂMETRO 60 CM SIMPLES - PS2 ENCAIXE MF - tubo - Valor Referência: 179,76

Fornecedor	Modelo	Quantidade	Valor Final	Valor Total	Situação
------------	--------	------------	-------------	-------------	----------





SOLIDOS INDUSTRIA E COMERCIO tubo
DE PRE-FABRICADOS EM
CONCRETO E

5.100,00 Metro 89,99

458.949,00

Homologado em
30/05/2023 11:12:26
Por: Clenilton Carlos
Pereira

0027 - TUBO DE CONCRETO DIÂMETRO 80 CM COM ARMAÇÃO PA 1 ENCAIXE MF - tubo - Valor Referência: 363,35

Fornecedor	Modelo	Quantidade	Valor Final	Valor Total	Situação
SOLIDOS INDUSTRIA E COMERCIO DE PRE-FABRICADOS EM CONCRETO E	tubo	2.000,00 Metro	239,99	479.980,00	Homologado em 30/05/2023 11:12:26 Por: Clenilton Carlos Pereira

Clenilton Carlos Pereira
Autoridade Competente





TERMO DE HOMOLOGAÇÃO
Prefeitura Municipal de Santo Antônio da Patrulha
DEPARTAMENTO DE COMPRAS E LICITAÇÕES
Registro de Preços Eletrônico - 012/2024

Resultado da Homologação

0001 - Macadame Seco: pedra britada constituída de agregado graúdo preenchido com agregado miúdo - Fabricação Própria - Valor Referência: 127,50

Fornecedor	Modelo	Quantidade	Valor Final	Valor Total	Situação
TERRAPLENAGEM BK LTDA	Fabricação Própria	2.625 Metro Cúbico	104,00	273.000,00	Homologado em 21/02/2024 09:17:55 Por: RODRIGO GOMES MASSULO

0002 - Macadame Seco: pedra britada constituída de agregado graúdo preenchido com agregado miúdo - Fabricação Própria - Valor Referência: 127,50

Fornecedor	Modelo	Quantidade	Valor Final	Valor Total	Situação
TERRAPLENAGEM BK LTDA	Fabricação Própria	875 Metro Cúbico	104,00	91.000,00	Homologado em 21/02/2024 09:17:55 Por: RODRIGO GOMES MASSULO

0003 - Brita Graduada Simples: Exclusivamente pedra britada constituída de agregados miúdos, classificados em três bitolas:
2" >= Ø > 1"
1" > Ø > 3/8"
3/8" > Ø - Fabricação Própria - Valor Referência: 137,50

Fornecedor	Modelo	Quantidade	Valor Final	Valor Total	Situação
TERRAPLENAGEM BK LTDA	Fabricação Própria	2.625 Metro Cúbico	80,00	210.000,00	Homologado em 21/02/2024 09:17:55 Por: RODRIGO GOMES MASSULO

0004 - Brita Graduada Simples: Exclusivamente pedra britada constituída de agregados miúdos, classificados em três bitolas:
2" >= Ø > 1"
1" > Ø > 3/8"
3/8" > Ø - Fabricação Própria - Valor Referência: 137,50

Fornecedor	Modelo	Quantidade	Valor Final	Valor Total	Situação
TERRAPLENAGEM BK LTDA	Fabricação Própria	875 Metro Cúbico	80,00	70.000,00	Homologado em 21/02/2024 09:17:55 Por: RODRIGO GOMES MASSULO

RODRIGO GOMES MASSULO

Autoridade Competente





TERMO DE HOMOLOGAÇÃO

Prefeitura Municipal de Poço Branco
Prefeitura Municipal de Poço Branco
Registro de Preços Eletrônico - 017/2023

Resultado da Homologação

0001 - 0026295 - PARALELEPIPEDO CALCARIO, PARA PAVIMENTACAO (VARIACAO REGIONAL DE PECAS POR M2) - Pedra TT - Valor Referência: 0,65

Fornecedor	Modelo	Quantidade	Valor Final	Valor Total	Situação
JHULYA T PIRES DE SOUZA COMERCIO E SERVICOS	Pedra TT	478.000 Unidade	0,62	296.360,00	Homologado em 29/12/2023 12:05:32 Por: Edi Carlos Alexandre de Souza Oliveira

0002 - 0021289 - CIMENTO PORTLAND COMPOSTO CP II-32, SACO COM 50KG - mizu CP II-32 - Valor Referência: 38,61

Fornecedor	Modelo	Quantidade	Valor Final	Valor Total	Situação
JHULYA T PIRES DE SOUZA COMERCIO E SERVICOS	mizu CP II-32	4.248 Unidade	36,50	155.052,00	Homologado em 29/12/2023 12:05:37 Por: Edi Carlos Alexandre de Souza Oliveira

0003 - 0026296 - MEIO-FIO OU GUIA DE CONCRETO PRE MOLDADO, COMP 1 M, *30 X 10/12* CM (H X L1/L2) - TT - Valor Referência: 34,71

Fornecedor	Modelo	Quantidade	Valor Final	Valor Total	Situação
JHULYA T PIRES DE SOUZA COMERCIO E SERVICOS	TT	4.748 Metro	32,50	154.310,00	Homologado em 29/12/2023 12:05:42 Por: Edi Carlos Alexandre de Souza Oliveira

0004 - 0026297 - AREIA GROSSA - POSTO JAZIDA/FORNECEDOR (RETIRADO NA JAZIDA) - TT - Valor Referência: 83,89

Fornecedor	Modelo	Quantidade	Valor Final	Valor Total	Situação
JHULYA T PIRES DE SOUZA COMERCIO E SERVICOS	TT	2.614 Metro Cúbico	81,50	213.041,00	Homologado em 29/12/2023 12:05:48 Por: Edi Carlos Alexandre de Souza Oliveira

0005 - 0026298 - BLOQUETE/PISO INTERTRAVADO DE CONCRETO - MODELO ONDA/16 FACES/RETANGULAR/TIJOLINHO /PAVER/HOLANDES/PARALELEPIPEDO, 20 CM X 10 CM, E = 6 CM, RESISTENCIA DE 35 MPA (NBR 9781), COR NATURAL - TT - Valor Referência: 48,80

Fornecedor	Modelo	Quantidade	Valor Final	Valor Total	Situação
JHULYA T PIRES DE SOUZA COMERCIO E SERVICOS	TT	2.000 Metro Quadrado	46,50	93.000,00	Homologado em 29/12/2023 12:05:53 Por: Edi Carlos Alexandre de Souza Oliveira

Edi Carlos Alexandre de Souza Oliveira

Autoridade Competente





Pregão/Concorrência Eletrônica



MINISTÉRIO DA DEFESA
Comando do Exército
Comando Militar do Sul
3ª Região Militar
3º Batalhão de Suprimento

Termo de Homologação do Pregão Eletrônico

Pregão Nº 00009/2023 (SRP) - (Decreto Nº 10.024/2019)

Às 14:31 horas do dia 01 de fevereiro de 2024, após constatada a regularidade dos atos procedimentais, a autoridade competente, Sr. MURILO DA SILVEIRA GUERRA, HOMOLOGA a adjudicação referente ao Processo nº 64153.002644/2023, Pregão nº 00009/2023.

Resultado da Homologação**Item: 1****Descrição:** Fio Elétrico**Descrição Complementar:** Fio Elétrico Tipo: Flexível , Bitola: 1,50 M**Tratamento Diferenciado:** Tipo I - Participação Exclusiva de ME/EPP/Equiparada**Aplicabilidade Decreto 7174:** Não**Aplicabilidade Margem de Preferência:** Não**Quantidade:** 8**Valor Máximo Aceitável:** R\$ 96,3000**Situação:** Homologado**Unidade de fornecimento:** Rolo 100,00 M**Intervalo Mínimo entre Lances:** -

Adjudicado para: ALMADA MATERIAIS DE CONSTRUCAO LTDA , pelo melhor lance de R\$ 44,8000 e a quantidade de 8 Rolo 100,00 M .

Eventos do Item

Evento	Data	Nome	Observações
Adjudicado	01/02/2024 14:02:17	-	Adjudicação em grupo da proposta. Fornecedor: ALMADA MATERIAIS DE CONSTRUCAO LTDA, CNPJ/CPF: 13.014.203/0001-89, Melhor lance: R\$ 44,8000
Homologado	01/02/2024 14:31:25	MURILO DA SILVEIRA GUERRA	

Item: 2**Descrição:** Fio Elétrico**Descrição Complementar:** Fio Elétrico Tipo: Flexível , Bitola: 4 M**Tratamento Diferenciado:** Tipo I - Participação Exclusiva de ME/EPP/Equiparada**Aplicabilidade Decreto 7174:** Não**Aplicabilidade Margem de Preferência:** Não**Quantidade:** 10**Valor Máximo Aceitável:** R\$ 265,4800**Situação:** Homologado**Unidade de fornecimento:** Rolo 100,00 M**Intervalo Mínimo entre Lances:** -

Adjudicado para: ALMADA MATERIAIS DE CONSTRUCAO LTDA , pelo melhor lance de R\$ 102,0000 e a quantidade de 10 Rolo 100,00 M .

Eventos do Item

Evento	Data	Nome	Observações
Adjudicado	01/02/2024 14:02:18	-	Adjudicação em grupo da proposta. Fornecedor: ALMADA MATERIAIS DE CONSTRUCAO LTDA, CNPJ/CPF: 13.014.203/0001-89, Melhor lance: R\$ 102,0000
Homologado	01/02/2024 14:31:36	MURILO DA SILVEIRA GUERRA	

Item: 3

**Item: 281****Descrição:** Areia**Descrição Complementar:** Areia Granulometria: Média Grossa , Tipo: Normal Brasileira**Tratamento Diferenciado:** Tipo I - Participação Exclusiva de ME/EPP/Equiparada**Aplicabilidade Decreto 7174:** Não**Aplicabilidade Margem de Preferência:** Não**Quantidade:** 15**Valor Máximo Aceitável:** R\$ 151,3000**Situação:** Homologado**Unidade de fornecimento:** Metro Cúbico**Intervalo Mínimo entre Lances:** -

Adjudicado para: ALMADA MATERIAIS DE CONSTRUCAO LTDA , pelo melhor lance de R\$ 95,0000 e a quantidade de 15 Metro Cúbico .

Eventos do Item

Evento	Data	Nome	Observações
Adjudicado	01/02/2024 14:09:07	-	Adjudicação em grupo da proposta. Fornecedor: ALMADA MATERIAIS DE CONSTRUCAO LTDA, CNPJ/CPF: 13.014.203/0001-89, Melhor lance: R\$ 95,0000
Homologado	01/02/2024 18:02:26	MURILO DA SILVEIRA GUERRA	

Item: 282**Descrição:** Cal hidratada**Descrição Complementar:** Cal Hidratada Material: Hidróxido De Cálcio , Aspecto Físico: Pó , Aplicação: Construção Civil , Cor: Branca**Tratamento Diferenciado:** Tipo I - Participação Exclusiva de ME/EPP/Equiparada**Aplicabilidade Decreto 7174:** Não**Aplicabilidade Margem de Preferência:** Não**Quantidade:** 100**Valor Máximo Aceitável:** R\$ 20,7200**Situação:** Homologado**Unidade de fornecimento:** Saco 20,00 KG**Intervalo Mínimo entre Lances:** -

Adjudicado para: ALMADA MATERIAIS DE CONSTRUCAO LTDA , pelo melhor lance de R\$ 10,9900 e a quantidade de 100 Saco 20,00 KG .

Eventos do Item

Evento	Data	Nome	Observações
Adjudicado	01/02/2024 14:09:08	-	Adjudicação em grupo da proposta. Fornecedor: ALMADA MATERIAIS DE CONSTRUCAO LTDA, CNPJ/CPF: 13.014.203/0001-89, Melhor lance: R\$ 10,9900
Homologado	01/02/2024 18:02:36	MURILO DA SILVEIRA GUERRA	

Item: 283**Descrição:** Brita**Descrição Complementar:** Brita Material: Rocha Triturada , Tamanho: Brita 0**Tratamento Diferenciado:** Tipo I - Participação Exclusiva de ME/EPP/Equiparada**Aplicabilidade Decreto 7174:** Não**Aplicabilidade Margem de Preferência:** Não**Quantidade:** 20**Valor Máximo Aceitável:** R\$ 197,4700**Situação:** Homologado**Unidade de fornecimento:** Metro Cúbico**Intervalo Mínimo entre Lances:** -

Adjudicado para: ALMADA MATERIAIS DE CONSTRUCAO LTDA , pelo melhor lance de R\$ 120,0000 e a quantidade de 20 Metro Cúbico .

Eventos do Item

Evento	Data	Nome	Observações
Adjudicado	01/02/2024 14:09:09	-	Adjudicação em grupo da proposta. Fornecedor: ALMADA MATERIAIS DE CONSTRUCAO LTDA, CNPJ/CPF: 13.014.203/0001-89, Melhor lance: R\$ 120,0000
Homologado	01/02/2024 18:02:46	MURILO DA SILVEIRA GUERRA	

**Item: 284****Descrição:** Brita**Descrição Complementar:** Brita Material: Rocha Triturada , Tamanho: Brita 1**Tratamento Diferenciado:** Tipo I - Participação Exclusiva de ME/EPP/Equiparada**Aplicabilidade Decreto 7174:** Não**Aplicabilidade Margem de Preferência:** Não**Quantidade:** 20**Valor Máximo Aceitável:** R\$ 199,7700**Situação:** Homologado**Unidade de fornecimento:** Metro Cúbico**Intervalo Mínimo entre Lances:** -**Adjudicado para:** ALMADA MATERIAIS DE CONSTRUCAO LTDA , pelo melhor lance de R\$ 169,0000 e a quantidade de 20 Metro Cúbico .**Eventos do Item**

Evento	Data	Nome	Observações
Adjudicado	01/02/2024 14:09:10	-	Adjudicação em grupo da proposta. Fornecedor: ALMADA MATERIAIS DE CONSTRUCAO LTDA, CNPJ/CPF: 13.014.203/0001-89, Melhor lance: R\$ 169,0000
Homologado	01/02/2024 18:02:56	MURILO DA SILVEIRA GUERRA	

Item: 285**Descrição:** Brita**Descrição Complementar:** Brita Material: Rocha Triturada , Tamanho: Brita 2**Tratamento Diferenciado:** Tipo I - Participação Exclusiva de ME/EPP/Equiparada**Aplicabilidade Decreto 7174:** Não**Aplicabilidade Margem de Preferência:** Não**Quantidade:** 20**Valor Máximo Aceitável:** R\$ 219,9700**Situação:** Homologado**Unidade de fornecimento:** Metro Cúbico**Intervalo Mínimo entre Lances:** -**Adjudicado para:** ALMADA MATERIAIS DE CONSTRUCAO LTDA , pelo melhor lance de R\$ 199,0000 e a quantidade de 20 Metro Cúbico .**Eventos do Item**

Evento	Data	Nome	Observações
Adjudicado	01/02/2024 14:09:11	-	Adjudicação em grupo da proposta. Fornecedor: ALMADA MATERIAIS DE CONSTRUCAO LTDA, CNPJ/CPF: 13.014.203/0001-89, Melhor lance: R\$ 199,0000
Homologado	01/02/2024 18:03:06	MURILO DA SILVEIRA GUERRA	

Item: 286**Descrição:** Tijolo**Descrição Complementar:** Tijolo Material: Barro Cozido , Quantidade Furos: 6 UN, Aplicação: Construção Civil , Comprimento: 19 CM, Espessura: 9 CM, Tipo: Furado , Largura: 14 C**Tratamento Diferenciado:** Tipo I - Participação Exclusiva de ME/EPP/Equiparada**Aplicabilidade Decreto 7174:** Não**Aplicabilidade Margem de Preferência:** Não**Quantidade:** 5.000**Valor Máximo Aceitável:** R\$ 0,9700**Situação:** Homologado**Unidade de fornecimento:** Unidade**Intervalo Mínimo entre Lances:** -**Adjudicado para:** ALMADA MATERIAIS DE CONSTRUCAO LTDA , pelo melhor lance de R\$ 0,7900 e a quantidade de 5.000 Unidade .**Eventos do Item**

Evento	Data	Nome	Observações
Adjudicado	01/02/2024 14:09:12	-	Adjudicação em grupo da proposta. Fornecedor: ALMADA MATERIAIS DE CONSTRUCAO LTDA, CNPJ/CPF: 13.014.203/0001-89, Melhor lance: R\$ 0,7900
Homologado	01/02/2024 18:03:16	MURILO DA SILVEIRA GUERRA	

MÉDIA

R\$ 3.548,01

MEDIANA

R\$ 3.033,96

MEIOR

R\$ 1.280

FILTROS APLICADOS

Código Material/Serviço: Ano da Compra
603993 2023, 2024

Quantidade total de registros: 26
Registros apresentados: 1 a 26

Identificação da Compra	Número do Item	Modalidade	Código do CATMAT	Descrição do Item	Descrição Complementar	Unidade de Fornecimento	Quantidade Ofertada	Valor Unitário	Fornecedor	Órgão	UASG	Data da Compra
00029/2023	00024	Pregão	603993	TUBO CONCRETO		UNIDADE	23	R\$3141	FALER BLOCOS LTDA	PREFEITURA DE PIRAQUARA - PR	987769 - PREFEITURA MUNICIPAL DE PIRAQUARA - PR	02/06/2023
00029/2023	00062	Pregão	603993	TUBO CONCRETO		UNIDADE	30	R\$1885	PROARTE ARTEFATOS E PRE MOLDADOS DE CONCRETO LTDA	PREFEITURA DE PIRAQUARA - PR	987769 - PREFEITURA MUNICIPAL DE PIRAQUARA - PR	02/06/2023
00029/2023	00066	Pregão	603993	TUBO CONCRETO		UNIDADE	20	R\$2926,91	FALER BLOCOS LTDA	PREFEITURA DE PIRAQUARA - PR	987769 - PREFEITURA MUNICIPAL DE PIRAQUARA - PR	02/06/2023
00029/2023	00048	Pregão	603993	TUBO CONCRETO		UNIDADE	6	R\$3141	FALER BLOCOS LTDA	PREFEITURA DE PIRAQUARA - PR	987769 - PREFEITURA MUNICIPAL DE PIRAQUARA - PR	02/06/2023
00012/2023	00011	Pregão	603993	TUBO CONCRETO		UNIDADE	75	R\$6090	IRMAOS CHAVES LTDA	ESTADO DE TOCANTINS	453528 - AGÊNCIA TOCANTINENSE DE TRANSPORTES E OBRAS	20/07/2023
00134/2023	00042	Pregão	603993	TUBO CONCRETO		UNIDADE	150	R\$1280	TUBOS PALMEIRA LTDA	PREFEITURA DE SAO JOSE DOS PINHAIS - PR	987885 - PREFEITURA MUNICIPAL DE SAO JOSE DOS PINHAIS	21/07/2023
00134/2023	00047	Pregão	603993	TUBO CONCRETO		UNIDADE	25	R\$2300	TUBOS PALMEIRA LTDA	PREFEITURA DE SAO JOSE DOS PINHAIS - PR	987885 - PREFEITURA MUNICIPAL DE SAO JOSE DOS PINHAIS	21/07/2023





00134/2023	00046	Pregão	603993	TUBO CONCRETO		UNIDADE	75	R\$2300	TUBOS PALMEIRA LTDA	PREFEITURA DE SAO JOSE DOS PINHAIS - PR	987885 - PREFEITURA MUNICIPAL DE SAO JOSE DOS PINHAIS	21/07/2023
00134/2023	00041	Pregão	603993	TUBO CONCRETO		UNIDADE	25	R\$2289,50	TUBOS PALMEIRA LTDA	PREFEITURA DE SAO JOSE DOS PINHAIS - PR	987885 - PREFEITURA MUNICIPAL DE SAO JOSE DOS PINHAIS	21/07/2023
00134/2023	00039	Pregão	603993	TUBO CONCRETO		UNIDADE	25	R\$1900	TUBOS PALMEIRA LTDA	PREFEITURA DE SAO JOSE DOS PINHAIS - PR	987885 - PREFEITURA MUNICIPAL DE SAO JOSE DOS PINHAIS	21/07/2023
00134/2023	00038	Pregão	603993	TUBO CONCRETO		UNIDADE	75	R\$1900	TUBOS PALMEIRA LTDA	PREFEITURA DE SAO JOSE DOS PINHAIS - PR	987885 - PREFEITURA MUNICIPAL DE SAO JOSE DOS PINHAIS	21/07/2023
00134/2023	00043	Pregão	603993	TUBO CONCRETO		UNIDADE	50	R\$1280	TUBOS PALMEIRA LTDA	PREFEITURA DE SAO JOSE DOS PINHAIS - PR	987885 - PREFEITURA MUNICIPAL DE SAO JOSE DOS PINHAIS	21/07/2023
00134/2023	00045	Pregão	603993	TUBO CONCRETO		UNIDADE	25	R\$2080	TUBOS PALMEIRA LTDA	PREFEITURA DE SAO JOSE DOS PINHAIS - PR	987885 - PREFEITURA MUNICIPAL DE SAO JOSE DOS PINHAIS	21/07/2023
00134/2023	00040	Pregão	603993	TUBO CONCRETO		UNIDADE	75	R\$2289,50	TUBOS PALMEIRA LTDA	PREFEITURA DE SAO JOSE DOS PINHAIS - PR	987885 - PREFEITURA MUNICIPAL DE SAO JOSE DOS PINHAIS	21/07/2023
00134/2023	00044	Pregão	603993	TUBO CONCRETO		UNIDADE	75	R\$2080	TUBOS PALMEIRA LTDA	PREFEITURA DE SAO JOSE DOS PINHAIS - PR	987885 - PREFEITURA MUNICIPAL DE SAO JOSE DOS PINHAIS	21/07/2023
00028/2023	00001	Pregão	603993	TUBO CONCRETO		UNIDADE	60	R\$4834,27	GYN COMERCIAL E ATACADISTA LTDA	ESTADO DE GOIAS	926748 - SECRETARIA MUNICIPAL DE ADMINISTRAÇÃO - GO	24/07/2023
00028/2023	00003	Pregão	603993	TUBO CONCRETO		UNIDADE	90	R\$5737,06	GYN COMERCIAL E ATACADISTA LTDA	ESTADO DE GOIAS	926748 - SECRETARIA MUNICIPAL DE ADMINISTRAÇÃO - GO	24/07/2023
00061/2023	00005	Pregão	603993	TUBO CONCRETO		UNIDADE	34	R\$2800	CLEITON RODRIGUES XAVIER	PREFEITURA DE DOM BASILIO	983501 - PREFEITURA MUNICIPAL DE DOM BASILIO	28/08/2023
00079/2023	00011	Pregão	603993	TUBO CONCRETO		UNIDADE	1.198	R\$3414,02	CONSTRUTORA SAO BENTO LTDA	ESTADO DE GOIAS	989571 - PREFEITURA MUNICIPAL DE RIO VERDE/GO	31/08/2023
00097/2023	00001	Pregão	603993	TUBO CONCRETO		UNIDADE	36	R\$6300	F & E SERVICOS DE INFRA-ESTRUTURA LTDA	ESTADO DE GOIAS	989571 - PREFEITURA MUNICIPAL DE RIO VERDE/GO	31/08/2023
00097/2023	00002	Pregão	603993	TUBO CONCRETO		UNIDADE	12	R\$6300	F & E SERVICOS DE INFRA-ESTRUTURA LTDA	ESTADO DE GOIAS	989571 - PREFEITURA MUNICIPAL DE RIO VERDE/GO	31/08/2023
00023/2023	00001	Dispensa de Licitação	603993	TUBO CONCRETO		UNIDADE	7	R\$4890	TSN PRE-MOLDADOS LTDA	ESTADO DE SANTA CATARINA	988349 - PREFEITURA MUNICIPAL DE SOMBRIO	27/10/2023

00111/2023	00016	Pregão	603993	TUBO CONCRETO		UNIDADE	30	R\$6250	LUIS OTAVIO CRABI INDUSTRIA E COMERCIO DE ARTEFATOS DE CIMENTO LTDA	ESTADO DE MINAS GERAIS	984165 - PREFEITURA MUNICIPAL DE BORDA DA MATA	29/11/2023
00111/2023	00017	Pregão	603993	TUBO CONCRETO		UNIDADE	30	R\$4500	LUIS OTAVIO CRABI INDUSTRIA E COMERCIO DE ARTEFATOS DE CIMENTO LTDA	ESTADO DE MINAS GERAIS	984165 - PREFEITURA MUNICIPAL DE BORDA DA MATA	29/11/2023
00111/2023	00015	Pregão	603993	TUBO CONCRETO		UNIDADE	30	R\$5340	LUIS OTAVIO CRABI INDUSTRIA E COMERCIO DE ARTEFATOS DE CIMENTO LTDA	ESTADO DE MINAS GERAIS	984165 - PREFEITURA MUNICIPAL DE BORDA DA MATA	29/11/2023
00111/2023	00014	Pregão	603993	TUBO CONCRETO		UNIDADE	30	R\$5000	LUIS OTAVIO CRABI INDUSTRIA E COMERCIO DE ARTEFATOS DE CIMENTO LTDA	ESTADO DE MINAS GERAIS	984165 - PREFEITURA MUNICIPAL DE BORDA DA MATA	29/11/2023

MÉDIA

R\$ 62,64

MEDIANA

R\$ 66,43

MENOR

R\$ 39

FILTROS APLICADOS

Unidade de Fornecimento Código Material/Serviço Ano da Compra
METRO CÚBICO 216955 2023, 2024

Quantidade total de registros: 18
Registros apresentados: 1 a 18

Identificação da Compra	Número do Item	Modalidade	Código do Item	Descrição do Item	Descrição Complementar	Unidade de Fornecimento	Quantidade Ofertada	Valor Unitário	Fornecedor	Órgão	UASG	Data da Compra
00028/2022	00006	Pregão	216955	AREIA		METRO CÚBICO	700	R\$39	CASA DAS FERRAGENS LTDA	COMANDO DO EXERCITO	160001 - 7 BATALHAO DE ENGENHARIA DE CONSTRUCAO-MEX/AC	28/06/2023
00023/2023	00008	Pregão	216955	AREIA		METRO CÚBICO	100	R\$45	FORTEWS COMERCIO E SERVICOS LTDA	COMANDO DO EXERCITO	160105 - 24ª BATALHÃO DE INFANTARIA DE SELVA	05/01/2024
00021/2023	00005	Pregão	216955	AREIA		METRO CÚBICO	2.500	R\$51,40	NACIONAL MATERIAIS PARA CONSTRUCAO LTDA	ESTADO DO MATO GROSSO	989047 - PREFEITURA MUNICIPAL DE CACERES	18/04/2023
00006/2023	00009	Pregão	216955	AREIA		METRO CÚBICO	800	R\$57,41	ENIVALDO N GENEROSO LTDA	COMANDO DO EXERCITO	160015 - COMANDO 2 GRUPEAMENTO ENGENHARIA CNST/MEX/AM	20/10/2023
01964/2022	00007	Pregão	216955	AREIA		METRO CÚBICO	1.050	R\$59,0476	TOP COMERCIO E INDUSTRIA DE CONFECÇÕES E SERVICOS LTDA	ESTADO DO CEARA	943001 - GOVERNO DO ESTADO DO CEARA	05/01/2023
00075/2023	00023	Pregão	216955	AREIA		METRO CÚBICO	602	R\$62	RILDO CAVALCANTI FERNANDES JUNIOR	ESTADO DA PARAIBA	981981 - PREFEITURA MUNICIPAL DE CAMPINA GRANDE	07/07/2023





00075/2023	00022	Pregão	216955	AREIA			METRO CÚBICO	1.808	R\$62	RILDO CAVALCANTI FERNANDES JUNIOR	ESTADO DA PARAIBA	981981 - PREFEITURA MUNICIPAL DE CAMPINA GRANDE	07/07/2023
00014/2023	00001	Pregão	216955	AREIA		METRO CÚBICO	30	R\$65		P. H. B. SANTANA COMERCIO E SERVICOS LTDA	COMANDO DO EXERCITO	160105 - 24ª BATALHÃO DE INFANTARIA DE SELVA	10/11/2023
00029/2023	00001	Dispensa de Licitação	216955	AREIA		METRO CÚBICO	10	R\$65		47.109.674 VITORIA SILVA FAGUNDES	COMANDO DO EXERCITO	160366 - 13 GRUPO DE ATILHARIA DE CAMPANHA/RS	19/06/2023
00605/2023	00002	Pregão	216955	AREIA		METRO CÚBICO	840	R\$67,85		RUDA COMERCIO DE MATERIAL DE CONSTRUCAO LTDA	ESTADO DO CEARA	943001 - GOVERNO DO ESTADO DO CEARA	16/06/2023
00051/2023	00030	Pregão	216955	AREIA		METRO CÚBICO	80	R\$68		BASTOS E SOUZA LTDA	ESTADO DO MARANHAO	453204 - PREFEITURA MUNICIPAL DE IMPERATRIZ	21/09/2023
00129/2023	00002	Pregão	216955	AREIA		METRO CÚBICO	850	R\$68,50		ROMEIO COMERCIAL LTDA	PREFEITURA MUNICIPAL DE BOTUCATU	986249 - PREFEITURA MUNICIPAL DE BOTUCATU	18/08/2023
00129/2023	00001	Pregão	216955	AREIA		METRO CÚBICO	4.150	R\$68,50		ROMEIO COMERCIAL LTDA	PREFEITURA MUNICIPAL DE BOTUCATU	986249 - PREFEITURA MUNICIPAL DE BOTUCATU	18/08/2023
00006/2023	00042	Pregão	216955	AREIA		METRO CÚBICO	500	R\$68,88		ENIVALDO N GENEROSO LTDA	COMANDO DO EXERCITO	160015 - COMANDO 2 GRUPEAMENTO ENGENHARIA CNST/MEX/AM	20/10/2023
00001/2023	00018	Pregão	216955	AREIA		METRO CÚBICO	250	R\$69		N S C COMERCIO E SERVICOS LTDA	COMANDO DO EXERCITO	160147 - 47 BATALHAO E INFANTARIA - MEX/MS	11/04/2023
02331/2022	00008	Pregão	216955	AREIA		METRO CÚBICO	50	R\$70		CICERO THIAGO GERONIMO FREIRE	ESTADO DO CEARA	943001 - GOVERNO DO ESTADO DO CEARA	06/03/2023
00022/2023	00028	Dispensa de Licitação	216955	AREIA		METRO CÚBICO	1	R\$70		NOVA GLOBAL MATERIAIS PARA CONSTRUCAO LTDA	INST.FED.DE EDUC.,CIENC.E TEC.BAIAO	154580 - INSTITUTO FEDERAL BAIANO - CAMPUS ITAPETINGA	07/06/2023
00006/2023	00011	Pregão	216955	AREIA		METRO CÚBICO	200	R\$70,90		B. M. S. SOUSA CONSTRUCAO LTDA	ESTADO DO MARANHAO	980188 - PREFEITURA MUNICIPAL DE LAJEADO NOVO/MA	24/05/2023

MÉDIA

R\$ 113,00

MEDIANA

R\$ 115,00

MENOR

R\$ 92**FILTROS APLICADOS**

Código Material/Serviço Identificação do Item de Compra Ano da Compra
216956 16 of 1944069 2023

Quantidade total de registros: 4

Registros apresentados: 1 a 4

Identificação da Compra	Número do Item	Modalidade	Código do CATMAT	Descrição do Item	Descrição Complementar	Unidade de Fornecimento	Quantidade Ofertada	Valor Unitário	Fornecedor	Órgão	UASG	Data da Compra
00087/2023	00004	Pregão	216956	BRITA		METRO CÚBICO	15	R\$92	CADONA E LUNARDI LTDA	UNIVERSIDADE FEDERAL DE SANTA MARIA	153164 - UNIVERSIDADE FEDERAL DE STA. MARIA/RS	27/06/2023
00005/2023	00029	Pregão	216956	BRITA		METRO CÚBICO	13	R\$105	LEONARDO GONCALVES FOLETTO	COMANDO DO EXERCITO	160404 - 4 REGIMENTO DE CARROS DE COMBATE/RS	23/08/2023
00021/2023	00124	Pregão	216956	BRITA		METRO CÚBICO	20	R\$125	N S C COMERCIO E SERVICOS LTDA	COMANDO DA AERONAUTICA	120638 - BASE AÉREA DE CAMPOGRANDE	28/11/2023
00014/2023	00030	Pregão	216956	BRITA		METRO CÚBICO	30	R\$130	PONTO FORTE MATERIAIS DE CONSTRUCAO LTDA	UNIVERSIDADE TECNOLÓGICA FEDERAL DO PARANA	153029 - UTFPR - CAMPUS MEDIANEIRA	16/11/2023



MÉDIA

R\$ 158,94

MEDIANA

R\$ 154,33

MENOR

R\$ 100

FILTROS APLICADOS

Unidade de Fornecimento Código Material/Serviço Ano da Compra
METRO CÚBICO 216958 2023, 2024

Quantidade total de registros: 92
Registros apresentados: 51 a 92

Identificação da Compra	Número do Item	Modalidade	Código do CATMAT	Descrição do Item	Descrição Complementar	Unidade de Fornecimento	Quantidade Ofertada	Valor Unitário	Fornecedor	Órgão	UASG	Data da Compra
00001/2023	00037	Pregão	216958	BRITA		METRO CÚBICO	25	R\$158	DANIELA TENFEN DISTRIBUIDORA LTDA	INST.FED.DE EDUC.,CIENC.E TEC. DO RS	158141 - INST.FED.DE EDUC.,CIENC.E TEC.DO R GRANDE SUL	23/05/2023
00005/2023	00014	Pregão	216958	BRITA		METRO CÚBICO	200	R\$159	LEONARDO GONCALVES FOLETTO	COMANDO DO EXERCITO	160402 - 6 BATALHAO DE ENGENHARIA DE COMBATE	04/10/2023
00002/2023	00037	Pregão	216958	BRITA		METRO CÚBICO	50	R\$159	NOVAX DISTRIBUIDORA LTDA	COMANDO DO EXERCITO	160418 - 19 REGIMENTO DE CAVALARIA MECANIZADO/RS	02/01/2024
00024/2023	00006	Pregão	216958	BRITA		METRO CÚBICO	214	R\$159,90	TOTUS PISOS E AZULEJOS LTDA	COMANDO DO EXERCITO	160129 - ESCOLA DE SARGENTOS DAS ARMAS	05/07/2023
00030/2023	00005	Pregão	216958	BRITA		METRO CÚBICO	400	R\$165	DANILO BARBOSA DO NASCIMENTO	PREFEITURA DE BELO JARDIM - PE	982333 - PREFEITURA MUNICIPAL DE BELO JARDIM	15/05/2023
00939/2023	00002	Pregão	216958	BRITA		METRO CÚBICO	200	R\$169,99	CECILIA P DOS SANTOS	COMANDO DA MARINHA	762300 - COLEGIO NAVAL	30/03/2023
00025/2023	00012	Pregão	216958	BRITA		METRO CÚBICO	15	R\$170	MUNDIAL SISTEMAS CONSTRUTIVOS LTDA	PREFEITURA DE SANTANA DO LIVRAMENTO	925282 - DEPARTAMENTO DE AGUA E ESGOTOS	10/08/2023
00078/2022	00010	Pregão	216958	BRITA		METRO CÚBICO	35	R\$170	HSX COMERCIO E SERVICOS LTDA	COMANDO DA AERONAUTICA	120064 - ESCOLA DE ESPECIALISTAS DE AERONAUTICA	27/04/2023



CPL
FLS 0043
M S C C

00048/2023	00002	Dispensa de Licitação	216958	BRITA		METRO CÚBICO 3	R\$170	IDALI EDI MURARO	FUNDAÇÃO UNIVERSIDADE FEDERAL DO PAMPA	154359 - FUNDAÇÃO UNIVERSIDADE FEDERAL DO PAMPA	09/10/2023
00055/2023	00002	Dispensa de Licitação	216958	BRITA		METRO CÚBICO 2	R\$170	IDALI EDI MURARO	FUNDAÇÃO UNIVERSIDADE FEDERAL DO PAMPA	154359 - FUNDAÇÃO UNIVERSIDADE FEDERAL DO PAMPA	23/10/2023
00008/2023	00004	Dispensa de Licitação	216958	BRITA		METRO CÚBICO 1	R\$170,66	PAULO C MARTINS LTDA	COMANDO DO EXERCITO	160434 - 2 BATERIA DE ARTEILHARIA ANTIAEREA/RS	22/11/2023
00096/2023	00003	Pregão	216958	BRITA		METRO CÚBICO 1.500	R\$172	TAC COMERCIO E REPRESENTACOES LTDA	ESTADO DA BAHIA	983403 - PREFEITURA MUNICIPAL DE CAETITE	01/12/2023
00128/2023	00003	Pregão	216958	BRITA		METRO CÚBICO 10	R\$172,70	NIMARFS DISTRIBUIDORA, INDUSTRIA, COMERCIO, SERVICOS E SOLUCOES INTEGRADAS LTDA	COMANDO DA AERONAUTICA	120195 - CENTRO DE AQUISIÇÕES ESPECIFICAS	20/07/2023
00026/2023	00372	Pregão	216958	BRITA		METRO CÚBICO 300	R\$172,99	CLASSE A MATERIAIS PARA CONSTRUCAO LTDA	COMANDO DO EXERCITO	160157 - 9 BATALHAO DE ENGENHARIA DE CONSTRUCAO-MEX/MT	02/11/2023
00001/2023	00030	Pregão	216958	BRITA		METRO CÚBICO 210	R\$174	VALADARES COMERCIAL LTDA	COMANDO DO EXERCITO	160547 - 22º BATALHÃO DE INFANTARIA	08/11/2023
00023/2022	00009	Pregão	216958	BRITA		METRO CÚBICO 200	R\$175	TOTUS PISOS E AZULEJOS LTDA	COMANDO DO EXERCITO	160132 - MEX-9 - BATALHAO DE ENGENHARIA DE COMBATE/MS	10/01/2023
00049/2022	00037	Pregão	216958	BRITA		METRO CÚBICO 80	R\$175,50	VALADARES COMERCIAL LTDA	ESTADO DE TOCANTINS	925961 - SECRETARIA DA CIDADANIA E JUSTIÇA	16/02/2023
00005/2023	00129	Pregão	216958	BRITA		METRO CÚBICO 100	R\$177,90	VEIGA COMERCIO DE FERRAGENS LTDA	ESTADO DA BAHIA	983503 - PREFEITURA MUN DE DOM MACEDO COSTA	20/04/2023
00043/2023	00043	Pregão	216958	BRITA		METRO CÚBICO 25	R\$179	J.J. NASCIMENTO DEPOSITO DE MATERIAIS PARA CONSTRUCAO E TRANSPORTES LTDA	ESTADO DE SAO PAULO	986841 - PREF.MUN.DE PEDREGULHO	04/10/2023
00019/2023	00010	Pregão	216958	BRITA		METRO CÚBICO 100	R\$180,95	L. F. DA COSTA LTDA	COMANDO DO EXERCITO	160022 - 21ª COMPANHIA DE ENGENHARIA DE CONSTRUCAO	10/11/2023
00017/2023	00124	Pregão	216958	BRITA		METRO CÚBICO 89	R\$183	CB LINHARES SOLUCOES	COMANDO DO EXERCITO	160482 - 1A. BRIGADA DE INFANTARIA DE SELVA/RR	20/12/2023
00054/2022	00002	Pregão	216958	BRITA		METRO CÚBICO 300	R\$186	ELETROMOVEIS POPULAR LTDA	COMANDO DO EXERCITO	160482 - 1A. BRIGADA DE INFANTARIA DE SELVA/RR	18/04/2023
00001/2023	00196	Pregão	216958	BRITA		METRO CÚBICO 50	R\$186,72	DELTA COMERCIO DE TINTAS LTDA	COMANDO DO EXERCITO	160060 - BATALHAO DE POL.DO EXERC.DE BRASILIA/MEX/DF	17/08/2023



00033/2023	00027	Pregão	216958	BRITA		METRO CÚBICO	260	R\$187,33	NOVAX DISTRIBUIDORA LTDA	INST.FED. DE EDUC., CIENC. E TEC. CATARINENSE	158125 - INST.FED.DE EDUC., CIENC. E TEC. CATARINENSE	08/11/2023
00043/2023	00019	Pregão	216958	BRITA		METRO CÚBICO	75	R\$188	SANTA HELENA DE FRANCA MATERIAIS PARA CONSTRUCAO LTDA	ESTADO DE SAO PAULO	986841 - PREF.MUN.DE PEDREGULHO	04/10/2023
00011/2023	00006	Dispensa de Licitação	216958	BRITA		METRO CÚBICO	5	R\$190	FIEL MATERIAIS PARA CONSTRUCAO LTDA	INST.FED.DE EDUC.,CIENC.E TEC.DE RONDONIA	158148 - INST.FED.DE EDUC.,CIENC.E TEC.DE RONDONIA	09/03/2023
00004/2023	00159	Pregão	216958	BRITA		METRO CÚBICO	300	R\$200	S C S COM DE MAT CONSTRUCAO SERVICOS E CONSTRUTORA LTDA	COMANDO DO EXERCITO	160170 - COMANDO 23 BRIGADA DE INFANTARIA DE SELVA	05/05/2023
00092/2023	00005	Pregão	216958	BRITA		METRO CÚBICO	36	R\$200	GX MATERIAIS DE CONSTRUCAO LTDA	UNIVERSIDADE FEDERAL DE SANTA CATARINA	153163 - MEC - UNIV. FED. DE SANTA CATARINA - SC	07/07/2023
00020/2022	00031	Pregão	216958	BRITA		METRO CÚBICO	28	R\$203,65	SB COMERCIO DE MATERIAIS DE CONSTRUCAO LTDA	COMANDO DO EXERCITO	160183 - 72 BATALHAO DE INFANTARIA MOTORIZADO	06/01/2023
00032/2023	00003	Pregão	216958	BRITA		METRO CÚBICO	50	R\$205	J R ARAUJO NORDESTE COMERCIAL E DISTRIBUICAO LTDA	COMANDO DA AERONAUTICA	120631 - BASE AÉREA DE NATAL	19/06/2023
00016/2023	00003	Pregão	216958	BRITA		METRO CÚBICO	300	R\$220	D A MADEIRAS DA AMAZONIA COMERCIO ATACADISTA LTDA	COMANDO DO EXERCITO	160353 - 6 BATALHAO DE ENGENHARIA DE CONSTRUCAO/RR	23/08/2023
00028/2022	00030	Pregão	216958	BRITA		METRO CÚBICO	125	R\$223,05	ALC COMERCIO DE MATERIAS E SERVICOS LTDA	COMANDO DO EXERCITO	160001 - 7 BATALHAO DE ENGENHARIA DE CONSTRUCAO-MEX/AC	28/06/2023
00003/2023	00197	Pregão	216958	BRITA		METRO CÚBICO	60	R\$224	GAMA COMERCIO SERVICOS EQUIPAMENTOS E INFORMATICA LTDA	ESTADO DO PIAUI	453705 - DEFENSORIA PUBLICA DO ESTADO DO PIAUI/PI	18/07/2023
00155/2023	00007	Dispensa de Licitação	216958	BRITA		METRO CÚBICO	10	R\$230,83	CONSTRUMIX DEPOSITO DE MATERIAIS DE CONSTRUcoes LTDA	COMISSAO NACIONAL DE ENERGIA NUCLEAR	113202 - COMISSAO NACIONAL DE ENERGIA NUCLEAR	14/08/2023
00015/2023	00071	Pregão	216958	BRITA		METRO CUBICO	200	R\$235	TENDENCIA COMERCIO SERVICOS E REPRESENTACAO COMERCIAL DE MATERIAL DE CONSTRUCAO	COMANDO DO EXERCITO	160015 - COMANDO 2 GRUPAMENTO ENGENHARIA CNST/MEX/AM	15/09/2023

00006/2023	00081	Pregão	216958	BRITA			METRO CÚBICO	342	R\$235	ENIVALDO N GENEROSO LTDA	COMANDO DO EXERCITO	160015 - COMANDO 2 GRUPAMENTO ENGENHARIA CNST/MEX/AM	20/10/2023
00006/2023	00082	Pregão	216958	BRITA			METRO CÚBICO	58	R\$235	ENIVALDO N GENEROSO LTDA	COMANDO DO EXERCITO	160015 - COMANDO 2 GRUPAMENTO ENGENHARIA CNST/MEX/AM	20/10/2023
00006/2023	00051	Pregão	216958	BRITA			METRO CÚBICO	250	R\$237,50	ENIVALDO N GENEROSO LTDA	COMANDO DO EXERCITO	160015 - COMANDO 2 GRUPAMENTO ENGENHARIA CNST/MEX/AM	20/10/2023
00006/2023	00050	Pregão	216958	BRITA			METRO CÚBICO	750	R\$237,50	ENIVALDO N GENEROSO LTDA	COMANDO DO EXERCITO	160015 - COMANDO 2 GRUPAMENTO ENGENHARIA CNST/MEX/AM	20/10/2023
00028/2022	00029	Pregão	216958	BRITA			METRO CÚBICO	375	R\$239,81	R. Q. DE LIMA	COMANDO DO EXERCITO	160001 - 7 BATALHAO DE ENGENHARIA DE CONSTRUCAO-MEX/AC	28/06/2023
00006/2023	00017	Pregão	216958	BRITA			METRO CÚBICO	638	R\$240	TENDENCIA COMERCIO SERVICOS E REPRESENTACAO COMERCIAL DE MATERIAL DE CONSTRUCAO	COMANDO DO EXERCITO	160015 - COMANDO 2 GRUPAMENTO ENGENHARIA CNST/MEX/AM	20/10/2023
00006/2023	00018	Pregão	216958	BRITA			METRO CÚBICO	212	R\$240	ENIVALDO N GENEROSO LTDA	COMANDO DO EXERCITO	160015 - COMANDO 2 GRUPAMENTO ENGENHARIA CNST/MEX/AM	20/10/2023

MÉDIA

R\$ 39,33

MEDIANA

R\$ 30,00

MENOR

R\$ 24

FILTROS APLICADOS

Código Material/Serviço Ano da Compra
216347 2023Quantidade total de registros: 3
Registros apresentados: 1 a 3

Identificação da Compra	Número do Item	Modalidade	Código do CATMAT	Descrição do Item	Descrição Complementar	Unidade de Fornecimento	Quantidade Ofertada	Valor Unitário	Fornecedor	Órgão	UASG	Data da Compra
00026/2023	00009	Pregão	216347	TUBO CONCRETO		UNIDADE	100	R\$24	BETTO, JUSTO & CIA LTDA	PREFEITURA DE CASCAVEL / PR	987493 - PREFEITURA MUNICIPAL DE CASCAVEL - PR	17/05/2023
00016/2023	00034	Pregão	216347	TUBO CONCRETO		UNIDADE	300	R\$30	CONSTRUACIO COMERCIO LTDA	ESTADO DE PERNAMBUCO	982603 - PREFEITURA MUNICIPAL DE TERRA NOVA	12/04/2023
00023/2023	00089	Pregão	216347	TUBO CONCRETO		UNIDADE	200	R\$64	ANA MARIA DE SOUZA DA CONCEICAO	ESTADO DA BAHIA	983713 - PREFEITURA MUNICIPAL DE MARAGOGIPE/BA	31/08/2023



9



MINISTÉRIO DA
GESTÃO E DA INOVAÇÃO
EM SERVIÇOS PÚBLICOS



MÉDIA

R\$ 88,25

MEDIANA

R\$ 95,00

MENOR

R\$ 63

FILTROS APLICADOS

Código Material/Serviço Identificação do Item de Compra Ano da Compra
216363 7 of 1944069 2023

Quantidade total de registros: 4
Registros apresentados: 1 a 4

Identificação da Compra	Número do Item	Modalidade	Código do Item CATMAT	Descrição do Item	Descrição Complementar	Unidade de Fornecimento	Quantidade Ofertada	Valor Unitário	Fornecedor	Órgão	UASG	Data da Compra
00016/2023	00002	Pregão	216363	TUBO CONCRETO		UNIDADE	10	R\$63	DICKEL INDUSTRIA DE TUBOS LTDA	SERVIÇO AUT.DE ÁGUA E ESG.DE MAREC.C.RONDON	926966 - SERVIÇO AUT.DE ÁGUA E ESG.DE MAREC.C.RONDON	31/05/2023
00016/2023	00001	Pregão	216363	TUBO CONCRETO		UNIDADE	115	R\$90	DICKEL INDUSTRIA DE TUBOS LTDA	SERVIÇO AUT.DE ÁGUA E ESG.DE MAREC.C.RONDON	926966 - SERVIÇO AUT.DE ÁGUA E ESG.DE MAREC.C.RONDON	31/05/2023
00023/2023	00091	Pregão	216363	TUBO CONCRETO		UNIDADE	200	R\$100	ANA MARIA DE SOUZA DA CONCEICAO	ESTADO DA BAHIA	983713 - PREFEITURA MUNICIPAL DE MARAGOGIPE/BA	31/08/2023
00020/2022	00120	Pregão	216363	TUBO CONCRETO		UNIDADE	50	R\$100	SAO JORGE MATERIAIS DE CONSTRUCAO LTDA	ESTADO DA BAHIA	983049 - PREFEITURA MUNICIPAL DE VARZEDO/BA	09/01/2023



10

MÉDIA
R\$ 219,50

MEDIANA
R\$ 219,50

MENOR
R\$ 190

FILTROS APLICADOS

Código Material/Serviço Identificação do Item de Compra Ano da Compra
478067 13 of 1944069 2023

Quantidade total de registros: 4

Registros apresentados: 1 a 4

Identificação da Compra	Número do Item	Modalidade	Código do CATMAT	Descrição do Item	Descrição Complementar	Unidade de Fornecimento	Quantidade Ofertada	Valor Unitário	Fornecedor	Órgão	UASG	Data da Compra
00035/2023	00007	Pregão	478067	TUBO CONCRETO		UNIDADE	200	R\$190	FABRICA DE ARTEFATOS DE CIMENTO EVANGELISTA LTDA	PREFEITURA DE AMPERE - PR	987417 - PREFEITURA MUNICIPAL DE AMPERE - PR	23/05/2023
00058/2023	00009	Pregão	478067	TUBO CONCRETO		UNIDADE	175	R\$215	DERIVADOS DE CIMENTO DUOVIZINHENSE LTDA PR	PREFEITURA DE DOIS VIZINHOS - PR	987541 - PREFEITURA MUNICIPAL DE DOIS VIZINHOS - PR	29/05/2023
00045/2023	00004	Pregão	478067	TUBO CONCRETO		UNIDADE	74	R\$224	EMPREMAC ARTEFATOS DE CIMENTO LTDA	PREFEITURA DE RENASCENÇA - PR	987809 - PREFEITURA MUNICIPAL DE RENASCENÇA - PR	23/06/2023
00029/2023	00030	Pregão	478067	TUBO CONCRETO		UNIDADE	204	R\$248,98	FALER BLOCOS LTDA	PREFEITURA DE PIRAQUARA - PR	987769 - PREFEITURA MUNICIPAL DE PIRAQUARA - PR	02/06/2023



11



MINISTÉRIO DA
GESTÃO E DA INOVAÇÃO
EM SERVIÇOS PÚBLICOS



MÉDIA

R\$ 358,77

MEDIANA

R\$ 366,30

MENOR

R\$ 330

FILTROS APLICADOS

Código Material/Serviço Identificação do Item de Compra Ano da Compra Período da Compra

478068 9 of 1944069

Comprado Últimos 180 dias, Comprado Últimos 90 dias, Comprado Últimos 60 dias, Comprado Últimos 150 dias, Comprado Últimos 120 dias

Quantidade total de registros: 3
Registros apresentados: 1 a 3

Identificação da Compra	Número do Item	Modalidade	Código do CATMAT	Descrição do Item	Descrição Complementar	Unidade de Fornecimento	Quantidade Ofertada	Valor Unitário	Fornecedor	Órgão	UASG	Data da Compra
00051/2023	00014	Pregão	478068	TUBO CONCRETO		UNIDADE	300	R\$330	IP INDUSTRIA DE PREMOLDADOS DE CIMENTO LTDA	ESTADO DA BAHIA	983531 - PREFEITURA MUNIIC.DE GOVERNADOR MANGABEIRA/BA	17/08/2023
00065/2023	00075	Pregão	478068	TUBO CONCRETO		UNIDADE	200	R\$366,30	EVANGELISTA - ARTEFATOS DE CIMENTO LTDA	PREFEITURA DE ITA - SC	988157 - PREFEITURA MUNICIPAL DE ITA - SC	14/11/2023
00068/2023	00019	Pregão	478068	TUBO CONCRETO		UNIDADE	225	R\$379,9955	NIENDIEKER & CIA LTDA	PREFEITURA DE ITAPEJARA D	454370 - PREFEITURA MUNICIPAL DE ITAPEJARA D	14/09/2023





Relatório de Cotação: MATERIAL DE CONSTRUÇÃO

Pesquisa realizada entre 23/02/2024 11:09:00 e 17/04/2024 12:10:31

Relatório gerado no dia 17/04/2024 12:11:40 (IP: 170.244.233.166)

Em conformidade com a Instrução Normativa Nº 65 de 07 de Julho de 2021 (Lei nº 14.133).

Método Matemático Aplicado: Média Aritmética dos preços obtidos - Preço calculado com base na média aritmética de todos os preços selecionados pelo usuário para aquele determinado item.

Conforme Instrução Normativa Nº 65 de 07 de Julho de 2021 (Lei nº 14.133), no Artigo 5º: "A pesquisa de preços será materializada em documento que conterá: INC. V-Método matemático aplicado para a definição do valor estimado."

Item 1: ADUELA/GALERIA PRÉ-MOLDADA

PREÇOS / PROPOSTAS	QUANTIDADE	PREÇO ESTIMADO	PERCENTUAL	PREÇO EST. CALCULADO	% VALOR GLOBAL	TOTAL
5 / 10	200	R\$ 4.478,14 (un)	-	R\$ 4.478,14	24,8%	R\$ 895.628,00
Preço Compras Governamentais	Órgão Público			Identificação	Data Licitação	Preço
1	PREFEITURA MUNICIPAL DE BORDA DA MATA			NºPregão:1112023 UASG:984165	29/11/2023	R\$ 5.000,00
2	PREFEITURA MUNICIPAL DE SANTA MARIA/RS			NºPregão:1002023 UASG:988841	05/09/2023	R\$ 4.615,44
3	SECRETARIA MUNICIPAL DE ADMINISTRAÇÃO			NºPregão:282023 UASG:926748	19/06/2023	R\$ 4.834,27
4	GOVERNO DO ESTADO DO PARANÁ PREFEITURA MUNICIPAL DE PIRAQUARA			NºPregão:292023 UASG:987769	09/05/2023	R\$ 3.141,00
Valor Unitário						R\$ 4.397,68
Preço Público	Órgão Público			Identificação	Data Licitação	Preço
1	Município de Antônio Carlos - SC			23345_912023	13/12/2023	R\$ 4.800,00
Valor Unitário						R\$ 4.800,00
Mediana dos Preços Obtidos: R\$ 4.800,00				Mediana dos Preços Obtidos: R\$ 4.478,14		

Item 2: AREIA GROSSA LAVADO UNIFORME

PREÇOS / PROPOSTAS	QUANTIDADE	PREÇO ESTIMADO	PERCENTUAL	PREÇO EST. CALCULADO	% VALOR GLOBAL	TOTAL
4 / 27	6.000	R\$ 60,99 (un)	-	R\$ 60,99	10,1%	R\$ 365.940,00
Preço Compras Governamentais	Órgão Público			Identificação	Data Licitação	Preço
1	SECRETARIA-GERAL DE GOVERNO - SGG Secretaria da Fazenda Secretaria da Fazenda do Tocantins			NºPregão:1232023 UASG:925956	12/01/2024	R\$ 69,00
2	CONSORCIO INTERMUNICIPAL DO VALE DO RIO GAVIAO			NºPregão:52023 UASG:928439	18/08/2023	R\$ 67,97
3	Governo do Estado do Maranhão PREFEITURA MUNICIPAL DE IMPERATRIZ			NºPregão:512023 UASG:453204	13/07/2023	R\$ 68,00
4	MINISTÉRIO DA DEFESA Comando do Exército Comando Militar da Amazônia 2ºGrupo de Engenharia de Construção 7ºBatalhão de Engenharia de Construção			NºPregão:282022 UASG:160001	12/04/2023	R\$ 39,00



Valor Unitário R\$ 60,99

Mediana dos Preços Obtidos: R\$ 67,99

Média dos Preços Obtidos: R\$ 60,99



Item 3: BLOCO DE CONCRETO 10X20X40

PREÇOS / PROPOSTAS	QUANTIDADE	PREÇO ESTIMADO	PERCENTUAL	PREÇO EST. CALCULADO	% VALOR GLOBAL	TOTAL
4 / 5	40.000	R\$ 3,40 (un)	-	R\$ 3,40	3,8%	R\$ 136.000,00

Preço Público	Órgão Público	Identificação	Data Licitação	Preço
1	PM DE PAIM FILHO	53600-3-2024-PRE	01/02/2024	R\$ 3,20
2	PM DE PAIM FILHO	53600-1-2024-PRE	31/01/2024	R\$ 3,20
3	MUNICÍPIO DE PIUMHI	16781346000104-1-000025-2023	16/08/2023	R\$ 4,35
4	Prefeitura Municipal de Nepomuceno - MG	20276_0222023	15/08/2023	R\$ 2,85

Valor Unitário R\$ 3,40

Mediana dos Preços Obtidos: R\$ 3,20

Média dos Preços Obtidos: R\$ 3,40

Item 4: BRITA Nº0 (12MM)

PREÇOS / PROPOSTAS	QUANTIDADE	PREÇO ESTIMADO	PERCENTUAL	PREÇO EST. CALCULADO	% VALOR GLOBAL	TOTAL
3 / 13	2.000	R\$ 151,26 (un)	-	R\$ 151,26	8,4%	R\$ 302.520,00

Preço Compras Governamentais	Órgão Público	Identificação	Data Licitação	Preço
1	MINISTÉRIO DA EDUCAÇÃO Secretaria Executiva Subsecretaria de Planejamento e Orçamento INSTITUTO FEDERAL DE EDUCAÇÃO, CIÊNCIA E TECNOLOGIA DE ALAGOAS Campus Satuba	NºPregão:32023 UASG:158382	04/12/2023	R\$ 163,00
2	MINISTÉRIO DA EDUCAÇÃO Universidade Federal do Rio Grande do Norte	NºPregão:532022 UASG:153103	02/06/2023	R\$ 160,79
3	PREFEITURA MUNICIPAL DE CAMPINA GRANDE	NºPregão:752023 UASG:981981	16/05/2023	R\$ 130,00

Valor Unitário R\$ 151,26

Mediana dos Preços Obtidos: R\$ 160,79

Média dos Preços Obtidos: R\$ 151,26

Item 5: BRITA Nº 2 (19 MM)

PREÇOS / PROPOSTAS	QUANTIDADE	PREÇO ESTIMADO	PERCENTUAL	PREÇO EST. CALCULADO	% VALOR GLOBAL	TOTAL
5 / 13	700	R\$ 141,19 (un)	-	R\$ 141,19	2,7%	R\$ 98.833,00

Preço Compras Governamentais	Órgão Público	Identificação	Data Licitação	Preço
1	PREFEITURA MUNICIPAL DE SÃO VICENTE DO SUL	NºPregão:542023 UASG:988675	25/01/2024	R\$ 139,02
2	PREFEITURA MUNICIPAL DE SÃO VICENTE DO SUL	NºPregão:542023 UASG:988675	25/01/2024	R\$ 125,00
3	MINISTÉRIO DA DEFESA Comando do Exército Comando Militar do Sul 3ª Região Militar 3ª Batalhão de Suprimento	NºPregão:92023 UASG:160368	15/01/2024	R\$ 199,00
4	MINISTÉRIO DA DEFESA Comando do Exército Comando Militar do Sudeste 1ª Brigada de Artilharia Antiaérea 4º grupo de Artilharia Antiaérea	NºPregão:62023 UASG:160127	27/12/2023	R\$ 108,91
5	COMPANHIA DE SANEAMENTO DE MARICA S.A./RJ	NºPregão:122023 UASG:927591	26/12/2023	R\$ 134,00

Valor Unitário R\$ 141,19

Mediana dos Preços Obtidos: R\$ 134,00

Média dos Preços Obtidos: R\$ 141,19





Item 6: MEIO FIO 1,0 M X 30CM DE ALTURA, ESPESSURA 10CM

PREÇOS / PROPOSTAS	QUANTIDADE	PREÇO ESTIMADO	PERCENTUAL	PREÇO EST. CALCULADO	% VALOR GLOBAL	TOTAL
6 / 19	10.000	R\$ 32,94 (un)	-	R\$ 32,94	9,1%	R\$ 329.400,00

Preço Público	Órgão Público	Identificação	Data Licitação	Preço
1	Prefeitura Municipal de Balneário Camboriú	MV84MzMw	15/09/2023	R\$ 31,50
2	Prefeitura Municipal de Capitão	250456	10/08/2023	R\$ 29,70
3	Prefeitura Municipal de Bom Retiro do Sul	248987	01/08/2023	R\$ 21,80
4	Prefeitura Municipal de Bom Retiro do Sul	248987	01/08/2023	R\$ 22,70
5	PM DE IMBÉ	68100-10-2023-PRE	27/06/2023	R\$ 58,94
6	Prefeitura Municipal de Ibiraiaras Prefeitura Municipal de Ibiraiaras	226444	10/03/2023	R\$ 33,00
Valor Unitário				R\$ 32,94

Mediana dos Preços Obtidos: R\$ 30,60 Média dos Preços Obtidos: R\$ 32,94

Item 7: PISO INTERTRAVADO MODELO RETANGULAR NATURAL, COR GRAFITE, RESISTÊNCIA MÍNIMA DE 35MPA, MEDINDO 100MMX200M MX60MM, FABRICADO CONFORME AS NORMAS DA ABNT (NBR 9780/9781)"

PREÇOS / PROPOSTAS	QUANTIDADE	PREÇO ESTIMADO	PERCENTUAL	PREÇO EST. CALCULADO	% VALOR GLOBAL	TOTAL
3 / 8	15.000	R\$ 27,33 (un)	-	R\$ 27,33	11,4%	R\$ 409.950,00

Preço Público	Órgão Público	Identificação	Data Licitação	Preço
1	Prefeitura Municipal de Guairacá - PR	22637_712023	28/11/2023	R\$ 19,99
2	Prefeitura Municipal de Janduis	254095	04/09/2023	R\$ 24,00
Valor Unitário				R\$ 22,00

Preço Sinapi	Descrição Produto	UF	Mês/Ano	Preço
1	BLOQUETE/PISO INTERTRAVADO DE CONCRETO - MODELO ONDA/16 FACES/RETANGULAR/TIJOLINHO/PAVER/HOLANDES/PARALELEPIPEDO, 20 CM X 10 CM, E = 6 CM, RESISTENCIA DE 35 MPA (NBR 9781), COR NATURAL	PR	06/2023	R\$ 38,00
Valor Unitário				R\$ 38,00

Mediana dos Preços Obtidos: R\$ 24,00 Média dos Preços Obtidos: R\$ 27,33

Item 8: PISO INTERTRAVADO RETANGULAR 10X20X04 PARA USO DE TRÁFEGO LEVE COMO PASSEIOS E CALÇADAS, MÍNIMO DE 35MPA - FABRICADO CONFORME AS NORMAS DO ABNT (NBR9780/9781)"

PREÇOS / PROPOSTAS	QUANTIDADE	PREÇO ESTIMADO	PERCENTUAL	PREÇO EST. CALCULADO	% VALOR GLOBAL	TOTAL
3 / 11	15.000	R\$ 33,91 (un)	-	R\$ 33,91	14,1%	R\$ 508.650,00

Preço Público	Órgão Público	Identificação	Data Licitação	Preço
1	Prefeitura Municipal de Janduis	254095	04/09/2023	R\$ 24,00
2	Fundação Hospitalar de Janaúba	252031	23/08/2023	R\$ 42,50
Valor Unitário				R\$ 33,25

Preço PMS	Descrição Produto	UF	Código de Insumo 1	Código de Insumo 2	Unidade Medida	Desonerado	Data
1	BLOQUETE/PISO INTERTRAVADO DE CONCRETO - MODELO ONDA/16 FACES/RETANGULAR/TIJOLINHO/PAVER/HOLANDES/PARALELEPIPEDO, 20 CM X 10 CM, E = 6 CM, RESISTENCIA DE 35 MPA (NBR 9781), COR NATURAL	PB	00036155		M2	Sim	15/02





Valor Unitário

Mediana dos Preços Obtidos: R\$ 35,23

Média dos Preços Obtidos: R\$ 33,91

Item 9: tubo de concreto, PA4, tipo manilha, 1000MMx1000MM

PREÇOS / PROPOSTAS	QUANTIDADE	PREÇO ESTIMADO	PERCENTUAL	PREÇO EST. CALCULADO	% VALOR GLOBAL	TOTAL
3 / 8	250	R\$ 271,33 (un)	-	R\$ 271,33	1,9%	R\$ 67.832,50

Preço Compras Governamentais	Órgão Público	Identificação	Data Licitação	Preço
1	PREFEITURA MUNICIPAL DE AMPERE	NºPregão:352023 UASG:987417	19/05/2023	R\$ 290,00
2	Prefeitura Municipal de São Francisco do Pará	NºPregão:112023 UASG:980547	30/03/2023	R\$ 230,00

Valor Unitário R\$ 260,00

Preço Público	Órgão Público	Identificação	Data Licitação	Preço
1	MUNICIPIO DE SANTA CRUZ DO CAPIBARIBE	022-2023-SANTA CRUZ DO CAPIBARIBE-PE	29/08/2023	R\$ 294,00

Valor Unitário R\$ 294,00

Mediana dos Preços Obtidos: R\$ 290,00

Média dos Preços Obtidos: R\$ 271,33

Item 10: tubo de concreto, PS1, tipo manilha, 200MMx1000mm

PREÇOS / PROPOSTAS	QUANTIDADE	PREÇO ESTIMADO	PERCENTUAL	PREÇO EST. CALCULADO	% VALOR GLOBAL	TOTAL
3 / 11	4.000	R\$ 23,83 (un)	-	R\$ 23,83	2,6%	R\$ 95.320,00

Preço Compras Governamentais	Órgão Público	Identificação	Data Licitação	Preço
1	PREFEITURA MUNICIPAL DE SÃO VICENTE DO SUL	NºPregão:542023 UASG:988675	25/01/2024	R\$ 28,00
2	PREFEITURA MUNICIPAL DE CASCAVEL	NºPregão:262023 UASG:987493	28/04/2023	R\$ 24,00

Valor Unitário R\$ 26,00

Preço Público	Órgão Público	Identificação	Data Licitação	Preço
1	MUNICIPIO DE SANTA CRUZ DO CAPIBARIBE	022-2023-SANTA CRUZ DO CAPIBARIBE-PE	29/08/2023	R\$ 19,50

Valor Unitário R\$ 19,50

Mediana dos Preços Obtidos: R\$ 24,00

Média dos Preços Obtidos: R\$ 23,83

Item 11: tubo de concreto, PS1, tipo manilha, 400MMx1000MM

PREÇOS / PROPOSTAS	QUANTIDADE	PREÇO ESTIMADO	PERCENTUAL	PREÇO EST. CALCULADO	% VALOR GLOBAL	TOTAL
3 / 13	2.800	R\$ 104,67 (un)	-	R\$ 104,67	8,1%	R\$ 293.076,00

Preço Compras Governamentais	Órgão Público	Identificação	Data Licitação	Preço
1	PREFEITURA MUNICIPAL DE SÃO VICENTE DO SUL	NºPregão:542023 UASG:988675	25/01/2024	R\$ 94,00





2	PREFEITURA MUNICIPAL DE CORONEL BICACO RS	NºPregão:312023 UASG:988615	16/08/2023	R\$ 120,00
3	PREFEITURA MUNICIPAL DE MARAGOGIPE	NºPregão:232023 UASG:983713	24/05/2023	R\$ 100,00
Valor Unitário				RS 104,67
		Mediana dos Preços Obtidos: R\$ 100,00	Média dos Preços Obtidos: R\$ 104,67	

Item 12: tubos de concreto, PA4, tipo manilha, 800MMx1000MM

PREÇOS / PROPOSTAS	QUANTIDADE	PREÇO ESTIMADO	PERCENTUAL	PREÇO EST. CALCULADO	% VALOR GLOBAL	TOTAL
3 / 9	500	R\$ 213,67 (un)	-	R\$ 213,67	3%	R\$ 106.835,00

Preço Compras Governamentais	Órgão Público	Identificação	Data Licitação	Preço
1	PREFEITURA MUNICIPAL DE CASCAVEL	NºPregão:262023 UASG:987493	28/04/2023	R\$ 230,00
2	PREFEITURA MUNICIPAL DE NOVA SANTA ROSA/PR	NºPregão:112023 UASG:987979	23/02/2023	R\$ 205,00
Valor Unitário				RS 217,50

Preço Público	Órgão Público	Identificação	Data Licitação	Preço
1	MUNICIPIO DE SANTA CRUZ DO CAPIBARIBE	022-2023-SANTA CRUZ DO CAPIBARIBE-PE	29/08/2023	R\$ 206,00
Valor Unitário				RS 206,00
		Mediana dos Preços Obtidos: R\$ 206,00	Média dos Preços Obtidos: R\$ 213,67	

Valor Global: R\$ 3.609.984,50

Valor do item em relação ao total

- 1) ADUELA/GALE...
- 2) AREIA GROSS...
- 3) BLOCO DE ...
- 4) BRITA Nº0 ...
- 5) BRITA Nº 2 (19...
- 6) MEIO FIO 1,0...
- 7) PISO INTER...

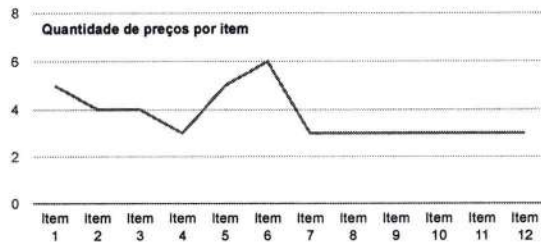
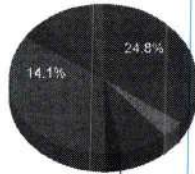

Detalhamento dos Itens

Item 1: ADUELA/GALERIA PRÉ-MOLDADA

Preço Estimado: R\$ 4.478,14 (un) Percentual: - Preço Estimado Calculado: R\$ 4.478,14 Média dos Preços Obtidos: R\$ 4.478,14

Quantidade	Descrição	Observação
200 Unidades	ADUELA/GALERIA PRÉ-MOLDADA EM CONCRETO ARMADO SEÇÃO MONOLÍTICA (FECHADA). DIMENSÕES INTERNAS: 2,3 0X2,30M (H.B). MÍSULA 20X20CM. TB-45 COMPRIMENTO ÚTIL 1,00M. ENCAIXE TIPO MACHO E FÊMEA. ALTURA DO ATERR O ATÉ 2,30M.	

Preço (Compras Governamentais) 1: Preço do Fornecedor Vencedor

R\$ 5.000,00

Inc. 1 Art. 5º do IN 65 de 07 de Julho de 2021 (Lei nº 14.133)



Órgão: PREFEITURA MUNICIPAL DE BORDA DA MATA

Objeto: O objeto da presente licitação é a escolha da proposta mais vantajosa para o registro de preço para futura contratação de empresa especializada para fornecimento de artefatos de cimentos para período de 12 meses, conforme condições, quantidades e exigências estabelecidas neste Edital e seus anexos.

Descrição: **Tubo Concreto** - Tubo Concreto Comprimento: 1 M, Espessura: 20 CM, Tipo: Aduela, Aplicação: Sistema Saneamento Básico Águas Pluviais, Características Adicionais: Concreto Armado

CatMat: 603993 - TUBO CONCRETO

Data: 29/11/2023 09:00

Modalidade: Pregão Eletrônico

SRP: SIM

Identificação: N°Pregão:1112023 / UASG:983165

Lote/Item: /14

Ata: [Link Ata](#)

Adjudicação: 29/11/2023 12:36

Homologação: 29/11/2023 12:49

Fonte: www.comprasgovernamentais.gov.br

Quantidade: 30

Unidade: Unidade

UF: MG



CNPJ	Razão Social do Fornecedor	Valor da Proposta Final
48.983.401/0001-35 *VENCEDOR*	LUIS OTAVIO CRABI INDUSTRIA E COMERCIO DE ARTEFATOS DE CIMENTO LTDA	RS 5.000,00
Marca: PRÓPRIA Fabricante: PRÓPRIO Modelo: ADUELA Descrição: Tubo Concreto Comprimento: 1 M, Espessura: 20 CM, Tipo: Aduela, Aplicação: Sistema Saneamento Básico Águas Pluviais, Características Adicionais: Concreto Armado Endereço:		

Preço (Compras Governamentais) 2: Preço do Fornecedor Vencedor

RS 4.615,44

Inc. I Art. 5º da IN 65 de 07 de Julho de 2021 (Lei nº 14.133)

Órgão: PREFEITURA MUNICIPAL DE SANTA MARIA/RS

Data: 05/09/2023 08:30

Objeto: RP - Prestação de Serviços Comuns de Engenharia para Manutenção e Conservação das Redes de Drenagem Pluvial, conforme Termo de Referência.

Modalidade: Pregão Eletrônico

SRP: SIM

Descrição: **Obras Civas de Saneamento - Sistema de Drenagem Pluvial e Industrial - ADUELA/ GALERIA FECHADA PRE-MOLDADA DE CONCRETO ARMADO, SECAO QUADRANGULAR INTERNA DE 1,50 X 1,50 M (L X A), MISULA DE 20 X 20 CM, C = 1,00 M, ESPESSURA MIN = 15 CM, TB-45 E FCK DO CONCRETO = 30 MPA FORNECIMENTO E ASSENTAMENTO. AF_01/2023. (UNIDADE: M).**

Identificação: N°Pregão:1002023 / UASG:988841

Lote/Item: 1/35

Ata: [Link Ata](#)

Adjudicação: 12/09/2023 11:02

Homologação: 12/09/2023 11:53

Fonte: www.comprasgovernamentais.gov.br

Quantidade: 20

Unidade: UNIDADE

UF: RS

CNPJ	Razão Social do Fornecedor	Valor da Proposta Final
15.137.421/0001-36 *VENCEDOR*	GEOHIDRO - ENGENHARIA E NEGOCIOS IMOBILIARIOS LTDA	RS 4.615,44
Marca: Marca não informada Fabricante: Fabricante não informado Descrição: ADUELA/ GALERIA FECHADA PRE-MOLDADA DE CONCRETO ARMADO, SECAO QUADRANGULAR INTERNA DE 1,50 X 1,50 M (L X A), MISULA DE 20 X 20 CM, C = 1,00 M, ESPESSURA MIN = 15 CM, TB-45 E FCK DO CONCRETO = 30 MPA FORNECIMENTO E ASSENTAMENTO. AF_01/2023 Estado: RS Cidade: Formigueiro Endereço: AV JOAO ISIDORO, 920 Telefone: (55) 8117-7039/ (55) 3223-0590 Email: geohidroengenharia@gmail.com		

CNPJ	Razão Social do Fornecedor	Valor da Proposta Final
04.173.815/0001-23	F.Z CONSTRUCOES, COMERCIO E TRANSPORTES LTDA.	RS 4.615,44

Marca: Marca não informada
Fabricante: Fabricante não informado
Descrição: ADUELA/ GALERIA FECHADA PRE-MOLDADA DE CONCRETO ARMADO, SECAO QUADRANGULAR INTERNA DE 1,50 X 1,50 M (L X A), MISULA DE 20 X 20 CM, C = 1,00 M, ESPESSURA MIN = 15 CM, TB-45 E FCK DO CONCRETO = 30 MPA FORNECIMENTO E ASSENTAMENTO. AF_01/2023

Estado: RS Cidade: Santa Maria Endereço: R VITORIA SAVIAN REGINATO, 50 Nome de Contato: Fabio Telefone: (55) 3212-2881 Email: fabio@fzconstrucoes.com.br

CNPJ	Razão Social do Fornecedor	Valor da Proposta Final
00.093.197/0001-50	DELLA PASQUA ENGENHARIA E CONSTRUCOES LTDA	RS 4.615,44

Marca: Marca não informada
Fabricante: Fabricante não informado
Descrição: ADUELA/ GALERIA FECHADA PRE-MOLDADA DE CONCRETO ARMADO, SECAO QUADRANGULAR INTERNA DE 1,50 X 1,50 M (L X A), MISULA DE 20 X 20 CM, C = 1,00 M, ESPESSURA MIN = 15 CM, TB-45 E FCK DO CONCRETO = 30 MPA FORNECIMENTO E ASSENTAMENTO. AF_01/2023. (UNIDADE: M)

Estado: RS Cidade: Santa Maria Endereço: R JENI ANA AGUIAR GONCALVES, 21 Nome de Contato: Mauro Telefone: (55) 3211-2102 Email: dpasqua@dpasqua.com.br



CNPJ	Razão Social do Fornecedor	Valor da Proposta Final			
61.381.943/0001-04	CONSTRUTORA CONTINENTAL DE SAO PAULO LTDA	RS 4.615,44			
Marca: Marca não informada Fabricante: Fabricante não informado Descrição: ADUELA/ GALERIA FECHADA PRE-MOLDADA DE CONCRETO ARMADO, SECAO QUADRANGULAR INTERNA DE 1,50 X 1,50 M (L X A), MISULA DE 20 X 20 CM, C = 1,00 M, ESPESSURA MIN = 15 CM, TB-45 E FCK DO CONCRETO = 30 MPA FORNECIMENTO E ASSENTAMENTO. AF_01/2023. (UNIDADE: M)					
Estado:	Cidade:	Endereço:	Nome de Contato:	Telefone:	Email:
RS	Porto Alegre	R MOSTARDEIRO, 777	Tatiane	(55) 99921-3440	licitacoes@construtoracontinental.com
Preço (Compras Governamentais) 3: Preço do Fornecedor Vencedor					RS 4.834,27
<i>Inc. I Art. 5º da IN 65 de 07 de Julho de 2021 (Lei nº 14.133)</i>					



Órgão: SECRETARIA MUNICIPAL DE ADMINISTRAÇÃO **Data:** 19/06/2023 09:00

Objeto: Aquisição de tubos celulares, mais conhecidos como "aduelas em concreto", do tipo IV, conforme publicação do IPR-736, álbum de projetos – tipos de dispositivos de drenagens, 5ª edição/2018 e ABNT NBR 15396 de 12/2018, em atendimento a Secretaria Municipal de Infraestrutura e Urbana – SEINFRA, conforme condições e especificações estabelecidas no Edital e seus Anexos. **Modalidade:** Pregão Eletrônico

Descrição: **Tubo Concreto** - Tubo Concreto Aplicação: Sistema Saneamento Básico Águas Pluviais, Comprimento: 1 M, Espessura: 20 CM, Tipo: Aduela, Características Adicionais: Concreto Armado **SRP:** NÃO

CatMat: 603993 - TUBO CONCRETO **Identificação:** NºPregão:282023 / UASG:926748

Lote/Item: /1 **Ata:** [Link Ata](#)

Adjudicação: 20/06/2023 10:42 **Fonte:** www.comprasgovernamentais.gov.br

Quantidade: 60 **Unidade:** Unidade

UF: GO

CNPJ	Razão Social do Fornecedor	Valor da Proposta Final		
14.286.856/0001-80	GYN COMERCIAL E ATACADISTA LTDA	RS 4.834,27		
VENCEDOR				
Marca: INBRACOL Fabricante: INBRACOL Modelo: INBRACOL Descrição: "Aduela/Galeria Pré-moldada de concreto armado, seção retangular interna de 2,50 x 2,50 m (Lx A), misula de 20 x 20 cm, C = 1,00m, espessura min = 15 cm, TB-45 e FCK do concreto = 30 MPA"				
Estado:	Cidade:	Endereço:	Telefone:	Email:
GO	Goiânia	R DAMIANA DA CUNHA, 150	(62) 9392-7270	thiagogynauto@hotmail.com

10.499.738/0001-07	CONSTRUTORA SAO BENTO LTDA	RS 5.804,72	
Marca: MOLD ESTRUTURAS Fabricante: MOLD ESTRUTURAS Modelo: 2.5M X 2.5M Descrição: Aduela/Galeria Pré-moldada de concreto armado, seção retangular interna de 2,50 x 2,50 m (Lx A), misula de 20 x 20 cm, C = 1,00m, espessura min = 15 cm, TB-45 e FCK do concreto = 30 MPA.			
Estado:	Cidade:	Endereço:	Telefone:
GO	Goiânia	AV GUARUJA, 740	(62) 3942-4472

Preço (Compras Governamentais) 4: Preço do Fornecedor Vencedor **RS 3.141,00**
Inc. I Art. 5º da IN 65 de 07 de Julho de 2021 (Lei nº 14.133)

Órgão: GOVERNO DO ESTADO DO PARANÁ **Data:** 09/05/2023 09:00

PREFEITURA MUNICIPAL DE PIRAQUARA **Modalidade:** Pregão Eletrônico

Objeto: Aquisição de artefatos de concreto para uso do Departamento de Manutenção. **SRP:** SIM

Descrição: **Tubo Concreto** - Tubo Concreto Aplicação: Sistema Saneamento Básico Águas Pluviais, Comprimento: 1 M, Espessura: 20 CM, Tipo: Aduela, Características Adicionais: Concreto Armado **Identificação:** NºPregão:292023 / UASG:987769

CatMat: 603993 - TUBO CONCRETO **Lote/Item:** /24 **Ata:** [Link Ata](#)

Adjudicação: 10/05/2023 14:59 **Fonte:** www.comprasgovernamentais.gov.br

Homologação: 02/06/2023 09:36 **Quantidade:** 23

Unidade: Unidade

UF: PR



CNPJ	Razão Social do Fornecedor	Valor da Proposta Final
22.691.862/0001-40	FALER BLOCOS LTDA	RS 3.141,00
VENCEDOR		
Marca: Própria Fabricante: Próprio Modelo: TUBO CONCRETO Descrição: Tubo Concreto Aplicação: Sistema Saneamento Básico Águas Pluviais, Comprimento: 1 M, Espessura: 20 CM, Tipo: Aduela, Características Adicionais: Concreto Armado		
Estado: PR	Cidade: Piraquara	Endereço: R ANTONIO ALCEU ZIELONCA, 2441
Nome de Contato: RAQUEL	Telefone: (41) 3589-0153	Email: fazerblocos@hotmail.com



00.959.390/0001-21	Q.B. COMERCIO DE MATERIAIS PARA CONSTRUCAO LTDA	RS 3.142,00
Marca: QB Fabricante: QB Modelo: GALERIA DE CONCRETO Descrição: Tubo Concreto Aplicação: Sistema Saneamento Básico Águas Pluviais Comprimento: 1 M Espessura: 20 CM Tipo: Aduela Características Adicionais: Concreto Armado.		
Endereço: R ANTONIO JOSE DIAS PIRES, 320	Telefone: (41) 3672-5685	Email: qbcomercioconstrucao@outlook.com

Preço (Outros Entes Públicos) 1: Preço do Fornecedor Vencedor RS 4.800,00
Inc. II Art. 5º da IN 65 de 07 de Julho de 2021 (Lei nº 14.133)

Órgão: Município de Antônio Carlos - SC	Data: 13/12/2023 14:00
Objeto: O registro de preços para aquisição parcelada de galerias celulares pré-fabricadas (aduelas) para utilização nas vias do município pela secretaria de infraestrutura do Município De Antônio Carlos/Sc, mediante Transferência Especial Federal nº 09032023-037007, programa 09032023.	Modalidade: PREGÃO ELETRÔNICO
Descrição: GALERIA RÃ MOLDADA EM CONCRETO ARMADO SECÃO MONOLÁTICA (FECHADA) DIMENSÕES INTERNAS 2,00X2,00M - MÃSULA 20X20CM - COMPRIMENTO ÀTIL MÍNIMO =1,0M - ESPESSURA DA PAREDE = 15CM - ENCAIXE MACHO FÃMEA - C - GALERIA RÃ MOLDADA EM CONCRETO ARMADO SECÃO MONOLÁTICA (FECHADA) DIMENSÕES INTERNAS 2,00X2,00M - MÃSULA 20X20CM - COMPRIMENTO ÀTIL MÍNIMO =1,0M - ESPESSURA DA PAREDE = 15CM - ENCAIXE MACHO FÃMEA - C	SRP: SIM
	Identificação: 23345_912023
	Lote/Item: 1/1
	Ata: Link Ata
	Fonte: https://comprasbr.com.br/
	Quantidade: 25
	Unidade: M
	UF: SC

CNPJ	Razão Social do Fornecedor	Valor da Proposta Final
18.245.956/0001-19	SOLIDA SERVICOS DE MAO DE OBRAS EIRELI	RS 4.800,00
VENCEDOR		
Marca: FORTE Fabricante: Fabricante não informado Descrição: Descrição não informada		
Estado: SC	Cidade: Palhoça	Endereço: R NAJLA CARONE GUEDERT, 1080
Telefone: (48) 9987-1204/ (48) 8418-1528	Email: leonardo@facilityregistros.com.br	

Item 2: AREIA GROSSA LAVADO UNIFORME

Preço Estimado: RS 60,99 (un) Percentual: - Preço Estimado Calculado: RS 60,99 Média dos Preços Obtidos: RS 60,99

Quantidade	Descrição	Observação
6.000 Metros	AREIA GROSSA LAVADO UNIFORME	

Preço (Compras Governamentais) 1: Preço do Fornecedor Vencedor RS 69,00
Inc. I Art. 5º da IN 65 de 07 de Julho de 2021 (Lei nº 14.133)

Órgão: SECRETARIA-GERAL DE GOVERNO - SGG Secretaria da Fazenda Secretaria da Fazenda do Tocantins	Data: 12/01/2024 09:00
Objeto: Aquisição de material de consumo - adesivo plástico, arame fãrpado, brita, etc..	Modalidade: Pregão Eletrônico
Descrição: Areia - Areia Tipo: Lavada, Granulometria: Grossa	SRP: SIM
CatMat: 216955 - AREIA	Identificação: NºPregão:1232023 / UASG:925956
	Lote/Item: /10
	Ata: Link Ata
	Fonte: www.comprasgovernamentais.gov.br
	Quantidade: 10
	Unidade: Metro Cúbico
	UF: TO



CNPJ	Razão Social do Fornecedor	Valor da Proposta Final
33.572.793/0004-15	VALADARES COMERCIAL LTDA	RS 69,00
VENCEDOR		
Marca: NOVA ERA MINERAÇÃO Fabricante: NOVA ERA MINERAÇÃO Modelo: AREIA Descrição: Areia - Categoria: lavada; Granulometria: grossa; Requisito: isenta de material orgânico.		
Estado:	Cidade:	Endereço:
TO	Palmas	Q 104 SUL RUA SE 11 LOTE 39-B ESQUINA C/ AV NS 04, S/N
Nome de Contato:	Telefone:	Email:
VANDERLEI	(63) 3215-1270	valadarescomercial@yahoo.com.br



36.435.916/0001-11	VALE COMERCIO DE MATERIAL DE CONSTRUCAO LTDA	RS 69,85
Marca: GV CESAR Fabricante: GV CESAR Modelo: AREIA Descrição: Areia - Categoria: lavada; Granulometria: grossa; Requisito: isenta de material orgânico;		
Estado:	Cidade:	Endereço:
TO	Palmas	Q 102 NORTE AVENIDA NS 2, SN
Telefone:	Email:	
(63) 3215-5144	contato@triangulocontabilidade.com.br	

31.512.534/0001-20	JVC ENGENHARIA E SERVICOS LTDA	RS 179,99
Marca: GR EXTRAÇÃO Fabricante: GR EXTRAÇÃO Modelo: AREIA GROSSA Descrição: AREIA, TIPO LAVADA, GRANULOMETRIA GROSSA		
Estado:	Cidade:	Endereço:
RS	Cachoeirinha	AV CAPITAO GARIBALDI PINTO DOS SANTOS, 308
Nome de Contato:	Telefone:	Email:
VINICIUS	(51) 8108-2619	pavisul@outlook.com

50.939.843/0001-26	CM DISTRIBUIDORA LTDA	RS 232,73
Marca: CM Fabricante: CM Modelo: CM Descrição: CM		
Endereço:		
.		

Preço (Compras Governamentais) 2: Preço do Fornecedor Vencedor RS 67,97
Inc. I Art. 5º da IN 65 de 07 de Julho de 2021 (Lei nº 14.133)

Órgão: CONSORCIO INTERMUNICIPAL DO VALE DO RIO GAVIAO	Data: 18/08/2023 09:00
Objeto: Registro formal de preços visando à futura aquisição de equipamentos de proteção individual (EPI), equipamentos de proteção coletivo (EPC), ferramentas, equipamentos para roçagem e material de construção.	Modalidade: Pregão Eletrônico
Descrição: Areia - Areia Tipo: Lavada , Granulometria: Grossa	SRP: NÃO
CatMat: 216955 - AREIA	Identificação: NºPregão:52023 / UASG:928439
	Lote/Item: /43
	Ata: Link Ata
	Adjudicação: 24/08/2023 16:21
	Homologação: 04/09/2023 12:31
	Fonte: www.comprasgovernamentais.gov.br
	Quantidade: 1.200
	Unidade: Metro Cúbico
	UF: BA

CNPJ	Razão Social do Fornecedor	Valor da Proposta Final
04.336.664/0001-87	ADILSON LAURENCO DE AGUIAR	RS 67,97
VENCEDOR		
Marca: Areia de Serra Fabricante: Areia de Serra Modelo: Areia de Serra Descrição: Areia lavada		
Estado:	Cidade:	Endereço:
BA	Tremedal	PC DOS FERRAZ, 67
Telefone:	Email:	
(77) 3494-2294	construcenter_construcenter@hotmail.com	

48.538.577/0001-88	MJA COMERCIO E SERVICO LTDA	RS 100,00
Marca: In Natura Fabricante: In Natura Modelo: Lavada Descrição: Areia lavada		
Endereço:		
.		





Órgão: MINISTÉRIO DA DEFESA
 Comando do Exército
 Comando Militar da Amazônia
 2º Grupamento de Engenharia de Construção
 7º Batalhão de Engenharia de Construção

Data: 12/04/2023 10:00
Modalidade: Pregão Eletrônico
SRP: SIM
Identificação: NºPregão:282022 / UASG:160001
Lote/Item: /6
Ata: [Link Ata](#)
Adjudicação: 12/06/2023 13:02
Homologação: 13/06/2023 17:12
Fonte: www.comprasgovernamentais.gov.br
Quantidade: 700
Unidade: Metro Cúbico
UF: AC

Objeto: Aquisição de materiais de construção em geral; materiais elétricos, materiais hidráulicos e de carpintaria; e de pintura, necessários ao desenvolvimento das atividades do Pelotão de Obras do 7º Batalhão de Engenharia de Construção (7º BEC), e qualquer outra atividade que o 7º Batalhão de Engenharia de Construção (7º BEC) tenha a necessidade de fazer uso desses materiais conforme condições, quantidades e exigências estabelecidas neste instrumento.

Descrição: Areia - Granulometria: Grossa, Tipo: Lavada,
CatMat: 216955 - AREIA

CNPJ	Razão Social do Fornecedor	Valor da Proposta Final
02.188.601/0001-03 *VENCEDOR*	CASA DAS FERRAGENS EIRELI Marca: RIO BRANCO Fabricante: RIO BRANCO Modelo: GROSSA Descrição: AREIA, TIPO LAVADA, GRANULOMETRIA GROSSA Estado: AC Cidade: Rio Branco Endereço: AV NACOES UNIDAS, 1177 Telefone: (68) 3224-1899/ (68) 8105-9570 Email: gvbritome@hotmail.com	RS 39,00
07.773.277/0001-04	COMABEL INDUSTRIA E COMERCIO DE MADEIRAS BENEFICIADAS LTDA Marca: COMABEL Fabricante: COMABEL Modelo: AREIA, TIPO LAVADA, GRANULOMETRIA Descrição: AREIA, TIPO LAVADA, GRANULOMETRIA Estado: AC Cidade: Rio Branco Endereço: R SAO JOSE, 60 Nome de Contato: MANOEL ALCEAN RODRIGUES DE ARAÚJO Telefone: (68) 3226-3417 Email: comabel_acre@hotmail.com	RS 43,00
33.412.571/0001-92	JR DISTRIBUIDORA LTDA Marca: AREIACRE Fabricante: AREIACRE Modelo: AREIACRE Descrição: "AREIA, TIPO LAVADA, GRANULOMETRIA GROSSA." Estado: AC Cidade: Rio Branco Endereço: RUA RIO GRANDE DO SUL, 2139 Telefone: (68) 9999-1823 Email: jrdistribuidoraacre@gmail.com	RS 45,00
47.238.284/0001-12	CIA DO ELETRICISTA IMP & EXP. LTDA Marca: AREAL 2 IRMAOS Fabricante: AREAL 2 IRMAOS Modelo: AREAL 2 IRMAOS Descrição: AREIA, TIPO LAVADA, GRANULOMETRIA GROSSA. Estado: AC Cidade: Epitaciolândia Endereço: R SAO JOAO DEL REY, 23 Telefone: (68) 9224-4476/ (0000) 0000-0000 Email: jmlicitacoes16@gmail.com	RS 50,00
05.511.061/0001-37	AUGUSTO S. DE ARAUJO - EIRELI Marca: AGA Fabricante: AGA Modelo: metro cubico Descrição: AREIA, TIPO LAVADA, GRANULOMETRIA GROSSA Estado: AC Cidade: Rio Branco Endereço: R 6 DE AGOSTO, 547 Nome de Contato: Aldeise Telefone: (68) 3026-4868 Email: aldeisamuuel@gmail.com	RS 68,00
33.485.605/0001-79	IMPERIO DA CONSTRUCAO LTDA Marca: GG GOMES Fabricante: GG GOMES Modelo: AREIA GROSSA Descrição: Areia Estado: AC Cidade: Senador Guiomard Endereço: AV CASTELO BRANCO, 1081 Telefone: (68) 9960-3302 Email: imperiodaconstrucao22@gmail.com	RS 70,00
46.309.615/0001-03	M L COMERCIO VAREJISTA DE ELETRONICOS LTDA Marca: IN NATURA Fabricante: IN NATURA Modelo: IN NATURA Descrição: AREIA, TIPO LAVADA, GRANULOMETRIA GROSSA- IN NATURA Estado: AM Cidade: Manaus Endereço: TRAVESSA PARAIBA, 41 Nome de Contato: Elizue Telefone: (92) 98452-1267 Email: mlc.licita@gmail.com	RS 99,00



CNPJ Ração Social do Fornecedor Valor da Proposta Final

26.894.974/0001-50 RIO VERDE SERVICOS COMERCIO IMPORTACAO E EXPORTACAO EIRELI R\$ 107,79

Marca: RIO VERDE
Fabricante: RIO VERDE
Modelo: RIO VERDE
Descrição: AREIA, TIPO LAVADA, GRANULOMETRIA GROSSA

Estado: Cidade: Endereço: Telefone: Email:
AC Cruzeiro do Sul AVENIDA 25 DE AGOSTO, 512 (68) 9236-6674 rioverdeservicos.comercio@gmail.com



37.942.142/0001-88 ALC COMERCIO DE MATERIAIS E SERVICOS EIRELI R\$ 107,97

Marca: AREIAL SANTA LUZIA
Fabricante: I T. BRITO LTDA
Modelo: Conforme Descrição Detalhada
Descrição: AREIA, TIPO LAVADA, GRANULOMETRIA GROSSA MARCA: AREIAL SANTA LUZIA FABRICANTE: I.T. BRITO LTDA CTF: 4881042

Estado: Cidade: Endereço: Nome de Contato: Telefone: Email:
RJ Rio de Janeiro RUA ANDRÉ PINTO, 00143 Erick (21) 98803-7804 contato.alccomercial@gmail.com

32.936.252/0001-13 J C FARIAS PEREIRA R\$ 108,00

Marca: Vale do Prata
Fabricante: Indústria Vale do Prata
Modelo: AREIA GROSSA
Descrição: AREIA, TIPO LAVADA, GRANULOMETRIA GROSSA.

Estado: Cidade: Endereço: Nome de Contato: Telefone: Email:
PI Teresina AV DOUTOR MANOEL AYRES NETO (CJ V V SOL), 6228 Carlos (86) 9958-1510 licitacoes.farias@gmail.com

04.446.066/0001-60 SULNORTE COMERCIO E SERVICOS LTDA R\$ 109,45

Marca: SULNORTE
Fabricante: SULNORTE
Modelo: AREIA
Descrição: AREIA, TIPO LAVADA, GRANULOMETRIA GROSSA

Estado: Cidade: Endereço: Telefone: Email:
AC Rio Branco R ISAURA PARENTE, 2489 (68) 3227-4654 sulnorte.ac@uol.com.br

16.807.046/0001-57 V. E. K. PALOMBO IMPORTACAO E EXPORTACAO LTDA R\$ 109,45

Marca: NATURAL
Fabricante: NATURAL
Modelo: AREIA, TIPO LAVADA, GRANULOMETRIA GROSSA.
Descrição: AREIA, TIPO LAVADA, GRANULOMETRIA GROSSA.

Estado: Cidade: Endereço: Telefone: Email:
AC Rio Branco R ORIENTE, 279 (68) 9282-1315 ismael@gparcoiris.com

49.137.859/0001-36 V L MARCHETTI ENGENHARIA R\$ 110,00

Marca: PRÓPRIA
Fabricante: PRÓPRIA
Modelo: PRÓPRIA
Descrição: Granulometria: Grossa, Tipo: Lavada.

Endereço:

35.875.067/0001-54 GMF SERVICOS E MATERIAIS DE CONSTRUcoes LTDA R\$ 273,63

Marca: IN NATURA
Fabricante: AREAL
Modelo: Conforme Edital
Descrição: AREIA, TIPO LAVADA, GRANULOMETRIA GROSSA.

Estado: Cidade: Endereço: Nome de Contato: Telefone: Email:
CE Fortaleza R CAPITAO JUSTINO FERREIRA RAMOS, SN Oscar (85) 9981-0453 gmfcomercioservicos1@gmail.com

46.756.549/0001-01 P A R FRANCA INFORMATICA R\$ 1.000,00

Marca: propria
Fabricante: propria
Modelo: propria
Descrição: Granulometria: Grossa, Tipo: Lavada,

Estado: Cidade: Endereço: Telefone: Email:
RO Pimenta Bueno AV CASTELO BRANCO, 943 (69) 9961-8861/(0000) 0000-0000 cefasprocessos@gmail.com

22.141.984/0001-63 TGM COMERCIO DE MATERIAIS DE CONSTRUCAO E SERVICOS DE ENGENHARIA CIVIL LTDA R\$ 10.000,00

Marca: TGM
Fabricante: TGM
Modelo: TGM
Descrição: Descrição: Granulometria: Grossa, Tipo: Lavada,

Estado: Cidade: Endereço: Telefone: Email:
RO Porto Velho R GUANABARA, 2915 (69) 3302-0559 tgm@tgm.ltda





Item 3: BLOCO DE CONCRETO 10X20X40	Preço Estimado: RS 3,40 (un)	Percentual: -	Preço Estimado Calculado: RS 3,40	Média dos Preços Obtidos: RS 3,40
------------------------------------	------------------------------	---------------	-----------------------------------	-----------------------------------

Quantidade	Descrição	Observação
40.000 Unidades	BLOCO DE CONCRETO 10X20X40	

Preço (Outros Entes Públicos) 1: Preço do Fornecedor Vencedor RS 3,20
Inc. II Art. 5º da IN 65 de 07 de Julho de 2021 (Lei nº 14.133)

Órgão: PM DE PAIM FILHO	Data: 01/02/2024 00:00
Objeto: Aquisição de materiais de construção.	Modalidade: Pregão Eletrônico
Descrição: BLOCO DE CONCRETO 10X20X40 - BLOCO DE CONCRETO 10X20X40	SRP: NÃO
	Identificação: 53600-3-2024-PRE
	Lote/Item: 1/8
	Ata: N/A
	Homologação: 02/02/2024 00:00
	Fonte: https://portal.tce.rs.gov.br/aplicprod/?p=50500.3::NO::
	Quantidade: 1.000
	Unidade: UN
	UF: RS

CNPJ	Razão Social do Fornecedor	Valor da Proposta Final
21.160.459/0001-22	NAIANE CONTE EIRELI	RS 3,20
VENCEDOR		
Marca: Marca não informada		
Fabricante: Fabricante não informado		
Descrição: Descrição não informada		
Endereço:		

Preço (Outros Entes Públicos) 2: Preço do Fornecedor Vencedor RS 3,20
Inc. II Art. 5º da IN 65 de 07 de Julho de 2021 (Lei nº 14.133)

Órgão: PM DE PAIM FILHO	Data: 31/01/2024 00:00
Objeto: Aquisição de materiais de construção com a finalidade de concessão de auxílios para famílias em situação de vulnerabilidade econômica/social.	Modalidade: Pregão Eletrônico
Descrição: BLOCO DE CONCRETO 10X20X40 - BLOCO DE CONCRETO 10X20X40	SRP: NÃO
	Identificação: 53600-1-2024-PRE
	Lote/Item: 1/6
	Ata: N/A
	Homologação: 31/01/2024 00:00
	Fonte: https://portal.tce.rs.gov.br/aplicprod/?p=50500.3::NO::
	Quantidade: 7.000
	Unidade: UN
	UF: RS

CNPJ	Razão Social do Fornecedor	Valor da Proposta Final
21.160.459/0001-22	NAIANE CONTE EIRELI	RS 3,20
VENCEDOR		
Marca: Marca não informada		
Fabricante: Fabricante não informado		
Descrição: Descrição não informada		
Endereço:		

Preço (Outros Entes Públicos) 3: Preço do Fornecedor Vencedor RS 4,35
Inc. II Art. 5º da IN 65 de 07 de Julho de 2021 (Lei nº 14.133)





Órgão: MUNICIPIO DE PIUMHI
Objeto: [LICITANET] - Registro de Preços para a aquisição futura e eventual de materiais de construção civil em geral, conforme especificações constantes deste edital.
Descrição: BLOCO DE CIMENTO TIPO CANALETA 10X20X40 - BLOCO DE CIMENTO TIPO CANALETA 10X20X40

Data: 16/08/2023 09:00
Modalidade: Pregão - Eletrônico
SRP: SIM
Identificação: 16781346000104-1-000025-2023
Lote/Item: 1/3316849
Ata: N/A
Homologação: 01/09/2023 00:00
Fonte: <https://www.gov.br/pncp/pt-br>
Quantidade: 4.800
Unidade: Unid.
UF: MG

CNPJ	Razão Social do Fornecedor	Valor da Proposta Final
45.261.569/0001-49	MICHELLE CAROLINE SILVA LTDA	R\$ 4,35
VENCEDOR		
Marca: Marca não informada		
Fabricante: Fabricante não informado		
Descrição: Descrição não informada		
Estado:	Cidade:	Endereço:
MG	Arcos	AV DOUTOR JOAO VAZ SOBRINHO TRECHO I, 120
Telefone:	Email:	
(37) 3351-1909	avantum@avantum.com.br	

Preço (Outros Entes Públicos) 4: Preço do Fornecedor Vencedor R\$ 2,85
Inc. II Art. 5º da IN 65 de 07 de Julho de 2021 (Lei nº 14.133)

Órgão: Prefeitura Municipal de Nepomuceno - MG
Objeto: Registro de Preços para aquisição de materiais de construção, através do registro de preços, a ser adquirido somente quando necessário, durante o período de 12 meses, para serem utilizados em serviços diversos desempenhados por todas as secretarias e para doação de materiais quando necessário através da Secretaria de Desenvolvimento Social de acordo com a lei 278/2007, solicitada pela Secretaria Municipal de Administração.
Descrição: Blocos 10x20x40 - Blocos 10x20x40

Data: 15/08/2023 09:00
Modalidade: PREGÃO ELETRÔNICO
SRP: SIM
Identificação: 20276_0222023
Lote/Item: 44/1
Ata: [Link Ata](#)
Fonte: <https://comprasbr.com.br/>
Quantidade: 25.000
Unidade: UN
UF: MG

CNPJ	Razão Social do Fornecedor	Valor da Proposta Final
11.011.150/0001-17	AGRO COMERCIAL SOUZA E SOUZA LTDA	R\$ 2,85
VENCEDOR		
Marca: Agro Com. Souza		
Fabricante: Fabricante não informado		
Descrição: Descrição não informada		
Estado:	Cidade:	Endereço:
MG	Nepomuceno	R MARIANA JANUARIA, 140
Telefone:	Email:	
(35) 3861-2190	rigoberto@faraonet.com.br	

35.875.067/0001-54	GMF SERVICOS E MATERIAIS DE CONSTRUCOES LTDA	R\$ 5,70			
Marca: Marca não informada					
Fabricante: Fabricante não informado					
Descrição: Descrição não informada					
Estado:	Cidade:	Endereço:	Nome de Contato:	Telefone:	Email:
CE	Fortaleza	R CAPITAO JUSTINO FERREIRA RAMOS, SN	Oscar	(85) 9981-0453	gmfcomercioeservicos1@gmail.com

Item 4: BRITA Nº0 (12MM)

Preço Estimado: R\$ 151,26 (un) Percentual: - Preço Estimado Calculado: R\$ 151,26 Média dos Preços Obtidos: R\$ 151,26

Quantidade	Descrição	Observação
2.000 Metros Cúbicos	BRITA Nº0 (12MM)	

Preço (Compras Governamentais) 1: Preço do Fornecedor Vencedor R\$ 163,00
Inc. I Art. 5º da IN 65 de 07 de Julho de 2021 (Lei nº 14.133)



Órgão: MINISTÉRIO DA EDUCAÇÃO
Secretaria Executiva
Subsecretaria de Planejamento e Orçamento
INSTITUTO FEDERAL DE EDUCAÇÃO, CIÊNCIA E TECNOLOGIA DE
ALAGOAS
Campus Satuba

Objeto: Aquisição de Material de Manutenção de Bens Imóveis.
Descrição: Brita - Brita Material: Rocha Triturada , Tamanho: Brita 0
CatMat: 216956 - BRITA

Data: 04/12/2023 09:00
Modalidade: Pregão Eletrônico
SRP: SIM
Identificação: NºPregão:32023 / UASG:158382
Lote/Item: /22
Ata: [Link Ata](#)
Adjudicação: 07/12/2023 11:42
Homologação: 11/12/2023 15:47
Fonte: www.comprasgovernamentais.gov.br
Quantidade: 146
Unidade: Metro Cúbico
UF: AL



CNPJ	Razão Social do Fornecedor	Valor da Proposta Final
38.160.210/0001-10 *VENCEDOR*	MIDAS PRODUTOS E SERVICOS LTDA Marca: PEDREIRA Fabricante: PEDREIRA Modelo: C EDTAL Descrição: Brita Granítica Nº 0. Estado: PA Cidade: Santarém Endereço: AV MARECHAL RONDON, 2236 Telefone: (21) 7263-3190/ (93) 9150-5797 Email: awprodutoseservicos@gmail.com	RS 163,00
48.785.587/0001-18	FENIX COMERCIO E SERVICO DE ENGENHARIA LTDA Marca: PARAIBA Fabricante: PARAIBA Modelo: PARAIBA Descrição: Brita Material. Rocha Triturada , Tamanho: Brita 0 Endereço:	RS 168,00
30.223.908/0001-25	D F S DE MELO LOPES Marca: ARMAZEM POPULAR Fabricante: ARMAZEM POPULAR Modelo: ARMAZEM POPULAR Descrição: Brita Material: Rocha Triturada , Tamanho: Brita 0 Estado: PE Cidade: Recife Endereço: R VINTE E UM DE ABRIL, 435 Telefone: (81) 8761-7449 Email: diegoflaviosml@hotmail.com	RS 173,00

Preço (Compras Governamentais) 2: Preço do Fornecedor Vencedor RS 160,79
Inc. I Art. 5º da IN 65 de 07 de Julho de 2021 (Lei nº 14.133)

Órgão: MINISTÉRIO DA EDUCAÇÃO
Universidade Federal do Rio Grande do Norte
Objeto: Pregão Eletrônico SISRP nº: 53/2022 - Aquisição de materiais para manutenção de bens imóveis para atender as necessidades da UFRN pelo periodo de 12 (doze) meses.
Descrição: Brita - Material: Rocha Triturada, Tamanho: Brita 0,
CatMat: 216956 - BRITA

Data: 02/06/2023 09:00
Modalidade: Pregão Eletrônico
SRP: SIM
Identificação: NºPregão:532022 / UASG:153103
Lote/Item: /25
Ata: [Link Ata](#)
Fonte: www.comprasgovernamentais.gov.br
Quantidade: 361
Unidade: Metro Cúbico
UF: RN

CNPJ	Razão Social do Fornecedor	Valor da Proposta Final
31.040.162/0001-87 *VENCEDOR*	J. ALBERTO SOARES MACIEL EIRELI Marca: MINERAÇÕES E CONSTRU Fabricante: MINERAÇÕES E CONSTRUÇÕES Modelo: MINERAÇÕES E CONSTRUÇÕES Descrição: BRITA EM PEDRA GRANITICA MALHA 3/8" (CASCALHINHO) Pedra britada de fragmentação de rochas duras, brita 0, malha de 3/8", seca. Obs.: apresentar documentos de "licenciamento ambiental" VÁLIDO frente ao IDEMA. Estado: RN Cidade: Natal Endereço: AVENIDA GOVERNADOR ANTONIO DE MELO E SOUZA, 2718 Telefone: (84) 8725-0306 Email: drodrigoreis@hotmail.com	RS 160,79





CNPJ	Razão Social do Fornecedor	Valor da Proposta Final
-------------	-----------------------------------	--------------------------------

34.446.741/0001-12	J R ARAUJO NORDESTE COMERCIAL E DISTRIBUICAO EIRELI	RS 162,78
Marca: POTIGUAR Fabricante: POTIGUAR Modelo: BRITA EM PEDRA GRANITICA MALHA 3/8" (CASCALHINHO) Descrição: BRITA, MATERIAL ROCHA TRITURADA, TAMANHO BRITA 0		
Estado: RN	Cidade: Natal	Endereço: R LAGOA DE SAQUAREMA, 1077
Nome de Contato: Araujo	Telefone: (84) 9458-0570	Email: jr-ne@hotmail.com

22.306.597/0001-30	RUSSELL COMERCIO E CONSTRUCAO EIRELI	RS 162,79
Marca: BRITA JÁ Fabricante: BRITA JÁ Modelo: Brita 32 Descrição: BRITA, MATERIAL ROCHA TRITURADA, TAMANHO BRITA 0		
Estado: RN	Cidade: Natal	Endereço: RUA EQUADOR, 19
Telefone: (84) 9999-7000	Email: contato@norteeef.com.br	

11.205.406/0001-27	J DE MOURA VALE	RS 179,90
Marca: Ecobrita Fabricante: Ecobrita Modelo: M13 Descrição: "BRITA EM PEDRA GRANITICA MALHA 3/8"" (CASCALHINHO) Pedra britada de fragmentação de rochas duras, brita 0, malha de 3/8"", seca. Obs.: apresentar documentos de "licenciamento ambiental" VÁLIDO frente ao IDEMA. CATMAT: 216956 CATMAT/CATSER:216956"		
Estado: RN	Cidade: Natal	Endereço: AV MIGUEL CASTRO, 2003
Telefone: (84) 3213-3776	Email: procontabilafco@uol.com.br	

29.805.880/0001-55	Z COMERCIO DE ACO E FERRAMENTAS LTDA	RS 200,00
Marca: CONFORME Fabricante: CONFORME Modelo: CONFORME Descrição: BRITA Tamanho: Brita 0,		
Estado: RN	Cidade: Natal	Endereço: AV BERNARDO VIEIRA, 813
Telefone: (84) 8852-3714	Email: gerenciacao@gmail.com	

35.875.067/0001-54	GMF SERVICOS E MATERIAIS DE CONSTRUCOES LTDA	RS 335,00
Marca: FORTCOLA Fabricante: FORTCOLA Modelo: FORTCOLA Descrição: BRITA EM PEDRA GRANITICA MALHA 3/8" (CASCALHINHO) - Pedra britada de fragmentação de rochas duras, brita 0, malha de 3/8", seca. Obs.: apresentar documentos de "licenciamento ambiental" VÁLIDO frente ao IDEMA. CATMAT: 216956		
Estado: CE	Cidade: Fortaleza	Endereço: R CAPITAO JUSTINO FERREIRA RAMOS, SN
Nome de Contato: Oscar	Telefone: (85) 9981-0453	Email: gmfcomercioeservicos1@gmail.com

Preço (Compras Governamentais) 3: Preço do Fornecedor Vencedor **RS 130,00**
Inc. I Art. 5º do IN 65 de 07 de Julho de 2021 (Lei nº 14.133)

Órgão: PREFEITURA MUNICIPAL DE CAMPINA GRANDE	Data: 16/05/2023 09:00
Objeto: Registro de Preços para aquisição de materiais de construção, para atender as necessidades da Prefeitura Municipal de Campina Grande, estado da Paraíba.	Modalidade: Pregão Eletrônico
Descrição: Brita - Brita Material: Rocha Triturada, Tamanho: Brita 0	SRP: SIM
CatMat: 216956 - BRITA	Identificação: N°Pregão:752023 / UASG:981981
	Lote/Item: /49
	Ata: Link Ata
	Fonte: www.comprasgovernamentais.gov.br
	Quantidade: 405
	Unidade: Metro Cúbico
	UF: PB

CNPJ	Razão Social do Fornecedor	Valor da Proposta Final
01.091.310/0001-21	RILDO CAVALCANTI FERNANDES JUNIOR	RS 130,00
VENCEDOR		
Marca: BRITEX Fabricante: BRITEX Modelo: BRITEX Descrição: Descrição: Brita Material: Rocha Triturada, Tamanho: Brita 0		
Estado: PB	Cidade: Campina Grande	Endereço: AV PREFEITO SEVERINO BEZERRA CABRAL, 3800
Telefone: (88) 3321-0874	Email: solido.matconst@gmail.com	



CNPJ	Razão Social do Fornecedor		Valor da Proposta Final		
11.966.359/0001-34	REJANE DALVA DA SILVA JAPIASSU -		RS 140,00		
Marca: BRITEX Fabricante: BRITEX Modelo: BRITEX Descrição: a Material: Rocha Triturada, Tamanho: Brita 0					
Estado: PB	Cidade: Campina Grande	Endereço: R PROFESSORA NATALICIA RAMOS VIEIRA, 82	Telefone: (83) 8775-6164	Email: eletroservcg@hotmail.com	
35.494.616/0001-40	MADEIREIRA ALVES & CIA LTDA		RS 156,00		
Marca: britex Fabricante: britex Modelo: BRITA CASCALHINHO Descrição: BRITA CASCALHINHO - BRITA CASCALHINHO N1 (COTA RESERVADA PARA ME/EPP - 25%)					
Estado: PB	Cidade: Campina Grande	Endereço: R DAMASCO, 269	Nome de Contato: Alana	Telefone: (83) 3321-3900	Email: madeiraalves@hotmail.com
46.871.900/0001-05	OSVALDO ROBERTO AGRA DE SOUZA 76090108472		RS 198,90		
Marca: IN-NATURURA Fabricante: IN-NATURURA Modelo: IN-NATURURA Descrição: BRITA, MATERIAL ROCHA TRITURADA, TAMANHO BRITA 0					
Estado: PB	Cidade: Campina Grande	Endereço: R FERNANDES VIEIRA, 386	Nome de Contato: Osvaldo	Telefone: (83) 9179-3000	Email: construagradm@gmail.com



Item 5: BRITA Nº 2 (19 MM)			
Preço Estimado: RS 141,19 (un)	Percentual: -	Preço Estimado Calculado: RS 141,19	Média dos Preços Obtidos: RS 141,19

Quantidade	Descrição	Observação
700 Metros Cúbicos	BRITA Nº 2 (19 MM)	

Preço (Compras Governamentais) 1: Preço do Fornecedor Vencedor RS 139,02
Inc. I Art. 5º da IN 65 de 07 de Julho de 2021 (Lei nº 14.133)

Órgão: PREFEITURA MUNICIPAL DE SÃO VICENTE DO SUL	Data: 25/01/2024 09:00
Objeto: Registro de preços visando a futura aquisição parcelada de materiais de construção, ferramentas e epis.	Modalidade: Pregão Eletrônico
Descrição: Brita - Brita Material: Rocha Triturada, Tamanho: Brita 2	SRP: SIM
CatMat: 216958 - BRITA	Identificação: N°Pregão:542023 / UASG:988675
	Lote/Item: /200
	Ata: Link Ata
	Adjudicação: 01/02/2024 08:23
	Homologação: 01/02/2024 11:32
	Fonte: www.comprasgovernamentais.gov.br
	Quantidade: 925
	Unidade: Metro Cúbico
	UF: RS

CNPJ	Razão Social do Fornecedor		Valor da Proposta Final	
02.849.623/0001-69	JORGE ALBERTO SAENGER SALVANY		RS 139,02	
VENCEDOR				
Marca: PINHAL Fabricante: PINHAL Modelo: PINHAL Descrição: Brita, material: rocha triturada, tamanho 2				
Estado: RS	Cidade: Cacequi	Endereço: R GIL PRATES, 138	Telefone: (55) 3254-1222	

Preço (Compras Governamentais) 2: Preço do Fornecedor Vencedor RS 125,00
Inc. I Art. 5º da IN 65 de 07 de Julho de 2021 (Lei nº 14.133)





Órgão: PREFEITURA MUNICIPAL DE SÃO VICENTE DO SUL
Objeto: Registro de preços visando a futura aquisição parcelada de materiais de construção, ferramentas e epis.
Descrição: Brita - Brita Material: Rocha Triturada , Tamanho: Brita 2
CatMat: 216958 - BRITA

Data: 25/01/2024 09:00
Modalidade: Pregão Eletrônico
SRP: SIM
Identificação: N°Pregão: 542023 / UASG:988675
Lote/Item: /23
Ata: [Link Ata](#)
Adjudicação: 01/02/2024 08:13
Homologação: 01/02/2024 10:53
Fonte: www.comprasgovernamentais.gov.br
Quantidade: 575
Unidade: Metro Cúbico
UF: RS

CNPJ	Razão Social do Fornecedor	Valor da Proposta Final
19.620.661/0001-48	Michele Cristina Vier Eireli - Epp	RS 125,00
Marca: JR Fabricante: JR Modelo: TIPO 1 Descrição: Brita, material: rocha triturada, tamanho 2 Endereço: BR 287, S/N Telefone: (55) 9726-1683 Email: viermichelejr@gmail.com		
42.470.027/0001-98	COUTO & RIBEIRO CONSTRUCOES LTDA *VENCEDOR*	RS 125,00
Marca: PRÓPRIA Fabricante: BRITANORTE Modelo: 3/4 Descrição: BRITA, MATERIAL. ROCHA TRITURADA, TAMANHO 2 Estado: RS Cidade: Santiago Endereço: RUA CONCEICAO DA JORNADA FORTES, 749 Nome de Contato: TANIA BARCELLOS Telefone: (55) 99619-5333 Email: construtoratbr@gmail.com		
16.692.339/0001-36	BRITAGEM SANTIAGO LTDA	RS 126,00
Marca: BRITAGEM SANTIAGO Fabricante: BRITAGEM SANTIAGO Modelo: BRITA 02 Descrição: FORNECIMENTO DE BRITA 02 (BASALTO) Endereço:		
02.849.623/0001-69	JORGE ALBERTO SAENGER SALVANY	RS 130,50
Marca: PINHAL Fabricante: PINHAL Modelo: PINHAL Descrição: Brita, material: rocha triturada, tamanho 2 Estado: RS Cidade: Cacequi Endereço: R GIL PRATES, 138 Telefone: (55) 3254-1222		
Preço (Compras Governamentais) 3: Preço do Fornecedor Vencedor		RS 199,00

Inc. I Art. 5º da IN 65 de 07 de Julho de 2021 (Lei nº 14.133)

Órgão: MINISTÉRIO DA DEFESA
 Comando do Exército
 Comando Militar do Sul
 3ª Região Militar
 3º Batalhão de Suprimento
Objeto: Eventual aquisição de materiais de consumo para manutenção das instalações da Unidade Militar e confecção mobiliário para as dependências.
Descrição: Brita - Brita Material: Rocha Triturada , Tamanho: Brita 2
CatMat: 216958 - BRITA

Data: 15/01/2024 10:00
Modalidade: Pregão Eletrônico
SRP: SIM
Identificação: N°Pregão:92023 / UASG:160368
Lote/Item: /285
Ata: [Link Ata](#)
Adjudicação: 01/02/2024 14:09
Homologação: 01/02/2024 18:03
Fonte: www.comprasgovernamentais.gov.br
Quantidade: 20
Unidade: Metro Cúbico
UF: RS



CNPJ	Razão Social do Fornecedor	Valor da Proposta Final
13.014.203/0001-89	MARTA REGINA DA SILVA ALMADA	RS 199,00
VENCEDOR		
Marca: Psul Fabricante: Psul Modelo: Psul Descrição: Brita Material: Rocha Triturada , Tamanho: Brita 2		
Estado:	Cidade:	Endereço:
RS	Porto Alegre	AV VICENTE MONTEGGIA, 975
Telefone:	Email:	
(51) 3221-6422	ledsul@ledsul.ind.br	



52.333.210/0001-03	NOVAX DISTRIBUIDORA LTDA	RS 217,90
Marca: DEPSITO DE AREIA 22 Fabricante: DEPSITO DE AREIA 22 Modelo: DEPSITO DE AREIA 22 Descrição: BRITA, MATERIAL:ROCHA TRITURADA, TAMANHO:BRITA 2		
Endereço:		

Preço (Compras Governamentais) 4: Preço do Fornecedor Vencedor RS 108,91
Inc. I Art. 5º da IN 65 de 07 de Julho de 2021 (Lei nº 14.133)

Órgão: MINISTÉRIO DA DEFESA	Data: 27/12/2023 08:30
Comando do Exército	Modalidade: Pregão Eletrônico
Comando Militar do Sudeste	SRP: SIM
1ª Brigada de Artilharia Antiaérea	Identificação: NºPregão:62023 / UASG:160127
4ºgrupo de Artilharia Antiaérea	Lote/Item: 1/9
Objeto: Aquisição de materiais de construção e ferramentais, utilizando como critério o maior desconto percentual unitário tomando como referência a tabela SINAPI.	Ata: Link Ata
Descrição: Brita - Material: Rocha Triturada, Tamanho: Brita 2,	Fonte: www.comprasgovernamentais.gov.br
CatMat: 216958 - BRITA	Quantidade: 50
	Unidade: Metro Cúbico
	UF: MG

CNPJ	Razão Social do Fornecedor	Valor da Proposta Final
31.801.716/0001-11	STB COMERCIO E DISTRIBUIDORA LTDA	RS 108,91
VENCEDOR		
Marca: BRITADOR Fabricante: BRITADOR Modelo: BRITADOR Descrição: PEDRA BRITADA N. 2 (19 A 38 MM) POSTO PEDREIRA/FORNECEDOR, SEM FRETE		
Estado:	Cidade:	Endereço:
BA	Teixeira de Freitas	RUA IBIRACU, 261
Nome de Contato:	Telefone:	Email:
Rafael	(73) 99163-5421	rafaelferreira.barbosa@outlook.com

Preço (Compras Governamentais) 5: Preço do Fornecedor Vencedor RS 134,00
Inc. I Art. 5º da IN 65 de 07 de Julho de 2021 (Lei nº 14.133)

Órgão: COMPANHIA DE SANEAMENTO DE MARICA S. A /RJ	Data: 26/12/2023 09:00
Objeto: Contratação por meio de sistema de registro de preços para aquisição de materiais civis para atender as demandas da Sanemar..	Modalidade: Pregão Eletrônico
Descrição: Brita - Brita Material: Rocha Triturada , Tamanho: Brita 2	SRP: SIM
CatMat: 216958 - BRITA	Identificação: NºPregão:122023 / UASG:927591
	Lote/Item: 3/21
	Ata: Link Ata
	Fonte: www.comprasgovernamentais.gov.br
	Quantidade: 4 403
	Unidade: Metro Cúbico
	UF: RJ

CNPJ	Razão Social do Fornecedor	Valor da Proposta Final
43.184.818/0001-14	CORREA RUI COMERCIO, DISTRIBUIDORA E SERVICOS PARA CONSTRUCAO	RS 134,00
VENCEDOR		
Marca: ST EDWIGES Fabricante: ST EDWIGES Modelo: PADRÃO Descrição: BRITA 2, PARA REGIAO METROPOLITANA DO RIO DE JANEIRO		
Estado:	Cidade:	Endereço:
RJ	Maricá	R MARIA ANTONIA PEREIRA SOARES, 0
Telefone:	Email:	
(21) 7181-2987	adm@berardocontabilidade.com.br	



CNPJ	Razão Social do Fornecedor	Valor da Proposta Final
27.217.586/0001-05	GLOBAL BRASIL COMERCIAL LTDA	RS 134,89
Marca: SPAR / SIMILAR Fabricante: SPAR / SIMILAR Modelo: BRITA 2 Descrição: BRITA 2, PARA REGIAO METROPOLITANA DO RIO DE JANEIRO		
Estado: RJ	Cidade: São Gonçalo	Endereço: R GIACOMO CASANOVA, 161
Telefone: (21) 3620-5873	Email: adelmo.contabilidade@yahoo.com.br	



38.068.097/0001-47	HENRYTECH COMERCIO E SERVICOS LTDA	RS 170,00
Marca: SPAR Fabricante: SPAR Modelo: SPAR Descrição: BRITA 2, PARA REGIAO METROPOLITANA DO RIO DE JANEIRO		
Endereço:		

13.410.313/0001-60	PETRA AGREGADOS RJ LTDA	RS 193,20
Marca: PRÓPRIA Fabricante: PRÓPRIA Modelo: 2023 Descrição: BRITA 2, PARA REGIAO METROPOLITANA DO RIO DE JANEIRO		
Estado: RJ	Cidade: Queimados	Endereço: R PROJETADA, 189
Telefone: (32) 3273-5876/ (32) 8461-6606	Email: charlin@petraagregados.com	

02.329.307/0001-66	PETRA MG INDUSTRIA E COMERCIO DE AGREGADOS LTDA	RS 300,00
Marca: PRÓPRIA Fabricante: PRÓPRIA Modelo: 2023 Descrição: BRITA 2, PARA REGIAO METROPOLITANA DO RIO DE JANEIRO		
Estado: MG	Cidade: Matias Barbosa	Endereço: R EMPRESARIAL PARK SUL, 70
Telefone: (32) 3276-5876/ (32) 8461-6606	Email: charlin@petraagregados.com	

Item 6: MEIO FIO 1,0 M X 30CM DE ALTURA, ESPESSURA 10CM

Preço Estimado: RS 32,94 (un) Percentual: - Preço Estimado Calculado: RS 32,94 Média dos Preços Obtidos: RS 32,94

Quantidade	Descrição	Observação
10.000 Metros	MEIO FIO 1,0 M X 30CM DE ALTURA, ESPESSURA 10CM	

Preço (Outros Entes Públicos) 1: Preço do Fornecedor Vencedor

RS 31,50

Inc. II Art. 5º da IN 65 de 07 de Julho de 2021 (Lei nº 14.133)

Órgão: Prefeitura Municipal de Bañeário Camboriú
Objeto: Registro de preços de Pré Moldados em concreto
Descrição: MEIO-FIO GELO BAIANO, 100CM X 12CM X 25CM X 20CM - MEIO-FIO GELO BAIANO, 100CM X 12CM X 25CM X 20CM

Data: 15/09/2023 09:30
Modalidade: Pregão Eletrônico
SRP: SIM
Identificação: MV84MzMw
Lote/Item: /4
Ata: [Link Ata](#)
Fonte: transparencia.bc.sc.gov.br
Quantidade: 500
Unidade: UN
UF: SC

CNPJ	Razão Social do Fornecedor	Valor da Proposta Final
45.393.471/0001-45	LR ARTEFATOS DE CIMENTO LTDA	RS 31,50
VENCEDOR		
Marca: PROPRIA Fabricante: Fabricante não informado Descrição: Descrição não informada		
Endereço:		

Preço (Outros Entes Públicos) 2: Preço do Fornecedor Vencedor

RS 29,70

Inc. II Art. 5º da IN 65 de 07 de Julho de 2021 (Lei nº 14.133)





Órgão: Prefeitura Municipal de Capitão
Objeto: Registro de Preços para aquisição sob demanda de Artefatos de Cimento para utilização das Secretarias Municipais
Descrição: MEIO FIO DE CONCRETO 100 X 30 X 8 X 10 CM - MEIO FIO DE CONCRETO 100 X 30 X 8 X 10 CM

Data: 10/08/2023 17:15
Modalidade: Pregão para Registro de Preço
SRP: SIM
Identificação: 250456
Lote/Item: 1/16
Ata: [Link Ata](#)
Fonte: www.portaldecompraspublicas.com.br
Quantidade: 400
Unidade: UN
UF: RS

CNPJ	Razão Social do Fornecedor	Valor da Proposta Final
89.205.629/0001-81	Nilsson & Cia. Ltda.	RS 29,70
VENCEDOR		
Marca: ACN Fabricante: Fabricante não informado Modelo: ACN Descrição: Descrição não informada Endereço:		

90.522.616/0001-15	Artefatos de Cimento Jung Ltda	RS 31,29
Marca: Marca não informada Fabricante: Fabricante não informado Descrição: Descrição não informada Endereço:		

Preço (Outros Entes Públicos) 3: Preço do Fornecedor Vencedor RS 21,80
Inc. II Art. 5º da LN 65 de 07 de Julho de 2021 (Lei nº 14.133)

Órgão: Prefeitura Municipal de Bom Retiro do Sul
Objeto: A presente Licitação tem por objeto o registro de preços para futuras aquisições de blocos, meio-fio e tubos de concreto, para uso na manutenção de vias urbanas e redes pluviais do município, conforme especificações constantes no Anexo I deste Edital.
Descrição: MEIO FIO DE CONCRETO 100 X 12 X 10 X 15 CM - MEIO FIO DE CONCRETO 100 X 12 X 10 X 15 CM

Data: 01/08/2023 19:58
Modalidade: Pregão
SRP: NÃO
Identificação: 248987
Lote/Item: 1/4
Ata: [Link Ata](#)
Fonte: www.portaldecompraspublicas.com.br
Quantidade: 15.000
Unidade: M
UF: RS

CNPJ	Razão Social do Fornecedor	Valor da Proposta Final
42.082.937/0001-01	FN Concretos Ltda	RS 21,80
VENCEDOR		
Marca: FN Concretos Fabricante: Fabricante não informado Modelo: meio fio Descrição: Descrição não informada Endereço:		

02.064.569/0001-46	RS CONCRETOS LTDA	RS 21,90
Marca: Marca não informada Fabricante: Fabricante não informado Descrição: Descrição não informada Endereço:		

06.981.283/0001-86	M A SCHWINGEL	RS 22,70
Marca: Marca não informada Fabricante: Fabricante não informado Descrição: Descrição não informada Endereço:		





CNPJ	Razão Social do Fornecedor	Valor da Proposta Final
30.143.921/0001-74	BECAJOL ARTEFATOS E CONSTRUÇÃO LTDA	RS 24,90
Marca: Marca não informada Fabricante: Fabricante não informado Descrição: Descrição não informada		
Endereço:		
92.514.330/0001-13	MOAMAR PRÉ- MOLDADOS LTDA	RS 26,00
Marca: Marca não informada Fabricante: Fabricante não informado Descrição: Descrição não informada		
Endereço:		
10.922.395/0001-33	NEXT COMERCIO DE TUBOS E PISOS EM CONCRETO LTDA	RS 34,86
Marca: Marca não informada Fabricante: Fabricante não informado Descrição: Descrição não informada		
Endereço:		
Preço (Outros Entes Públicos) 4: Preço do Fornecedor Vencedor		RS 22,70
<i>Inc. II Art. 5º da LN 65 de 07 de Julho de 2021 (Lei nº 14.133)</i>		
Órgão: Prefeitura Municipal de Bom Retiro do Sul	Data: 01/08/2023 19:58	
Objeto: A presente Licitação tem por objeto o registro de preços para futuras aquisições de blocos, meio-fio e tubos de concreto, para uso na manutenção de vias urbanas e redes pluviais do município, conforme especificações constantes no Anexo I deste Edital.	Modalidade: Pregão	
Descrição: MEIO FIO DE CONCRETO 100 X 12 X 10 X 30 CM - MEIO FIO DE CONCRETO 100 X 12 X 10 X 30 CM	SRP: NÃO	
	Identificação: 248987	
	Lote/Item: 1/5	
	Ata: Link Ata	
	Fonte: www.portaldecompraspublicas.com.br	
	Quantidade: 15.000	
	Unidade: M	
	UF: RS	
CNPJ	Razão Social do Fornecedor	Valor da Proposta Final
42.082.937/0001-01	FN Concretos Ltda	RS 22,70
VENCEDOR		
Marca: FN Concretos Fabricante: Fabricante não informado Modelo: meio fio Descrição: Descrição não informada		
Endereço:		
06.981.283/0001-86	M A SCHWINGEL	RS 22,80
Marca: Marca não informada Fabricante: Fabricante não informado Descrição: Descrição não informada		
Endereço:		
37.368.421/0001-80	CONCRETIZE INDUSTRIA DE ARTEFATOS DE CIMENTO LTDA	RS 24,50
Marca: Marca não informada Fabricante: Fabricante não informado Descrição: Descrição não informada		
Endereço:		
30.143.921/0001-74	BECAJOL ARTEFATOS E CONSTRUÇÃO LTDA	RS 28,95
Marca: Marca não informada Fabricante: Fabricante não informado Descrição: Descrição não informada		
Endereço:		





CNPJ	Razão Social do Fornecedor	Valor da Proposta Final
02.064.569/0001-46	RS CONCRETOS LTDA	R\$ 28,95
Marca: Marca não informada Fabricante: Fabricante não informado Descrição: Descrição não informada Endereço:		
00.821.296/0001-01	TECMOLD INDUSTRIA E COMERCIO LTDA	R\$ 29,30
Marca: Marca não informada Fabricante: Fabricante não informado Descrição: Descrição não informada Endereço:		
92.514.330/0001-13	MOAMAR PRÉ-MOLDADOS LTDA	R\$ 32,00
Marca: Marca não informada Fabricante: Fabricante não informado Descrição: Descrição não informada Endereço:		
10.922.395/0001-33	NEXT COMERCIO DE TUBOS E PISOS EM CONCRETO LTDA	R\$ 40,53
Marca: Marca não informada Fabricante: Fabricante não informado Descrição: Descrição não informada Endereço:		
Preço (Outros Entes Públicos) 5: Preço do Fornecedor Vencedor		R\$ 58,94
<i>Inc. II Art. 5º da IN 65 de 07 de Julho de 2021 (Lei nº 14.133)</i>		

Órgão: PM DE IMBÉ **Data:** 27/06/2023 00:00
Objeto: Registro de Preço para eventual e futura aquisição de TUBOS DE CONCRETO E ARTEFATOS DE CIMENTO **Modalidade:** Pregão Eletrônico
SRP: SIM
Descrição: Boca de lobo em concreto, tipo meio-fio comum. Dimensões: Comprimento 100cm; Altura 30cm; Largura inferior 15cm; Largura superior 12cm. Em conformidade com as normas ABNT/NBR vigentes. - Boca de lobo em concreto, tipo meio-fio comum. Dimensões: Comprimento 100cm; Altura 30cm; Largura inferior 15cm; Largura superior 12cm. Em conformidade com as normas ABNT/NBR vigentes. **Identificação:** 68100-10-2023-PRE
Lote/Item: 1/10
Ata: N/A
Homologação: 04/07/2023 00:00
Fonte: <https://portal.tce.rs.gov.br/aplicprod/?p=50500.3::NO::>
Quantidade: 200
Unidade: UN
UF: RS

CNPJ	Razão Social do Fornecedor	Valor da Proposta Final
89.189.062/0001-05	Petra Industria de Artefatos de Cimento Eireli	R\$ 58,94
VENCEDOR		
Marca: Marca não informada Fabricante: Fabricante não informado Descrição: Descrição não informada Endereço:		
Preço (Outros Entes Públicos) 6: Preço do Fornecedor Vencedor		R\$ 33,00
<i>Inc. II Art. 5º da IN 65 de 07 de Julho de 2021 (Lei nº 14.133)</i>		



Órgão: Prefeitura Municipal de Ibiraiaras
 Prefeitura Municipal de Ibiraiaras

Objeto: Aquisição de brita, pó de brita, pedrisco, pedras de paralelepípedos de basalto, meio fio e brita graduada

Descrição: Meio fio de concreto pré-moldado, nas dimensões aproximadas de 12 x 15 x 30 x 100 cm (face superior x face inferior x altura x comprimento). - Meio fio de concreto pré-moldado, nas dimensões aproximadas de 12 x 15 x 30 x 100 cm (face superior x face inferior x altura x comprimento).

Data: 10/03/2023 12:47

Modalidade: Pregão para Registro de Preço

SRP: SIM

Identificação: 226444

Lote/Item: 1/6

Ata: [Link Ata](#)

Fonte: www.portaldecompraspublicas.com.br

Quantidade: 6.000

Unidade: M

UF: RS



CNPJ	Razão Social do Fornecedor	Valor da Proposta Final
14.958.619/0001-18	ARTEMIG INDUSTRIA DE ARTEFATOS DE CONCRETO LTDA	RS 33,00
VENCEDOR		
Marca: ARTEMIG Fabricante: ARTEMIG Modelo: 12x9x30cmx100m Descrição: Descrição não informada		
Estado: RS	Cidade: Ibiraiaras	Endereço: EST SAO PIO X, 1165
		Telefone: (54) 3358-2311/ (54) 3358-2744
		Email: conteccontabilidade@terra.com.br

Item 7: PISO INTERTRAVADO MODELO RETANGULAR NATURAL, COR GRAFITE, RESISTÊNCIA MÍNIMA DE 35MPA, MEDINDO 100MMX200MMX60MM, FABRICADO CONFORME AS NORMAS DA ABNT (NBR 9780/9781)"

Preço Estimado: R\$ 27,33 (m) Percentual: - Preço Estimado Calculado: R\$ 27,33 Média dos Preços Obtidos: R\$ 27,33

Quantidade	Descrição	Observação
15.000 Metros Quadrados	"PISO INTERTRAVADO MODELO RETANGULAR NATURAL, COR GRAFITE, RESISTÊNCIA MÍNIMA DE 35MPA, MEDINDO 100MMX200MMX60MM, FABRICADO CONFORME AS NORMAS DA ABNT (NBR 9780/9781)"	

Preço (Outros Entes Públicos) 1: Preço do Fornecedor Vencedor RS 19,99
 Inc. II Art. 5º da IN 65 de 07 de Julho de 2021 (Lei nº 14.133)

Órgão: Prefeitura Municipal de Guairacá - PR

Objeto: REGISTRO DE PREÇO PARA FUTURA E EVENTUAL CONTRATAÇÃO DE EMPRESA ESPECIALIZADA PARA PRESTAÇÃO DE SERVIÇOS DE MÃO DE OBRA TERCEIRIZADA PARA EXECUÇÃO DE SERVIÇOS EM EDIFICAÇÕES PÚBLICA MUNICIPAIS EM ATENÇÃO AOS DIVERSOS SETORES DA PREFEITURA MUNICIPAL DE GUAIRACÁ-PR.

Descrição: 92396 SERV. M DE OBRA - EXECU DE PASSEIO EM PISO EXECU DE PASSEIO EM PISO INTERTRAVADO, COM BLOCO RETANGULAR COR NATURAL DE 20 X 10 CM, ESPESSURA 6 CM. AF_12/2015 - 92396 SERV. M DE OBRA - EXECU DE PASSEIO EM PISO EXECU DE PASSEIO EM PISO INTERTRAVADO, COM BLOCO RETANGULAR COR NATURAL DE 20 X 10 CM, ESPESSURA 6 CM. AF_12/2015

Data: 28/11/2023 09:01

Modalidade: PREGÃO ELETRÔNICO

SRP: SIM

Identificação: 22637_712023

Lote/Item: 16/1

Ata: [Link Ata](#)

Fonte: <https://comprasbr.com.br/>

Quantidade: 1.000

Unidade: M

UF: PR

CNPJ	Razão Social do Fornecedor	Valor da Proposta Final
33.138.005/0001-34	CONSTRUPLASSA PROJETOS E CONSTRUCOES LTDA	RS 19,99
VENCEDOR		
Marca: PROPRIA Fabricante: Fabricante não informado Descrição: Descrição não informada		
Estado: PR	Cidade: Guairacá	Endereço: R HERCILIO BARRETO, 1945
		Telefone: (44) 9147-0608

15.077.483/0001-08	BRAVO SERVICOS E CONSTRUCOES EIRELI	RS 20,00
Marca: Marca não informada Fabricante: Fabricante não informado Descrição: Descrição não informada		
Estado: MT	Cidade: Várzea Grande	Endereço: R RANCHARIA (LOT JD O VERDE), 06
		Telefone: (11) 4089-3967/ (11) 4711-6625
		Email: bravo.ltda@bol.com.br





CNPJ	Razão Social do Fornecedor	Valor da Proposta Final
50.791.085/0001-41	PROATIVE SERVICOS LTDA	R\$ 28,00
Marca: Marca não informada Fabricante: Fabricante não informado Descrição: Descrição não informada Endereço:		

08.583.069/0001-05	DCS FORNECEDORA DE SERVICOS E PRODUTOS LTDA	R\$ 23,90
Marca: Marca não informada Fabricante: Fabricante não informado Descrição: Descrição não informada Estado: PR Cidade: União da Vitória Endereço: R DAS AZALEIAS, 240 Telefone: (42) 3532-7301 Email: adelitacontabilidade@gmail.com		

Preço (Outros Entes Públicos) 2: Preço do Fornecedor Vencedor R\$ 24,00
Inc. II Art. 5º da IN 65 de 07 de Julho de 2021 (Lei nº 14.133)

Órgão: Prefeitura Municipal de Janduaís	Data: 04/09/2023 15:51
Objeto: Contratação de pessoa jurídica para aquisição de material de construção através da emenda parlamentar 216, para serem utilizados na reforma de melhorias da estrutura física do cemitério público deste município, visando atender as demandas da...	Modalidade: Pregão
Descrição: 0025297 - BLOQUETE/PISO INTERTRAVADO DE CONCRETO - MODELO RETANGULAR CINZA, 20 CM X 10 CM, E = 6 CM, RESISTENCIA DE 35 MPA (NBR 9781), COLORIDO - 0025297 - BLOQUETE/PISO INTERTRAVADO DE CONCRETO - MODELO RETANGULAR CINZA, 20 CM X 10 CM, E = 6 CM, RESISTENCIA DE 35 MPA (NBR 9781), COLORIDO	SRP: NÃO
	Identificação: 254095
	Lote/Item: 1/1
	Ata: Link Ata
	Fonte: www.portaldecompraspublicas.com.br
	Quantidade: 550
	Unidade: M²
	UF: RN

CNPJ	Razão Social do Fornecedor	Valor da Proposta Final
28.897.241/0001-02	A A DUARTE EMPREENDIMENTOS EIRELI	R\$ 24,00
VENCEDOR Marca: cimento Fabricante: Fabricante não informado Modelo: cimento Descrição: Descrição não informada Endereço:		

27.060.088/0001-93	F P COMERCIO SERVICOS E EMPREENDIMENTOS LTDA	R\$ 24,30
Marca: Marca não informada Fabricante: Fabricante não informado Descrição: Descrição não informada Endereço:		

24.563.754/0001-18	MAIS CONSTRUIR COMERCIO E SERVICOS LTDA - ME	R\$ 50,00
Marca: Marca não informada Fabricante: Fabricante não informado Descrição: Descrição não informada Endereço:		

01.886.386/0001-43	M. A. MARTINS CONSTRUCOES E LOGISTICA EIRELI	R\$ 85,50
Marca: Marca não informada Fabricante: Fabricante não informado Descrição: Descrição não informada Endereço:		



Preço Sinapi 1

Inc. III Art. 5º da LN 65 de 07 de Julho de 2021 (Lei nº 14.133)

RS 38,00

Código: 00036155
Produto:
Descrição: BLOQUETE/PISO INTERTRAVADO DE CONCRETO FACES/RETANGULAR/TIJOLINHO/PAVER/HOLANI 20 CM X 10 CM, E = 6 CM, RESISTENCIA DE 35 MP/ NATURAL
Mês/Ano: 06/2023
UF: PR
Unidade: M2
Pesquisa: BANCO NACIONAL
Preço: Sim
Desonerado:

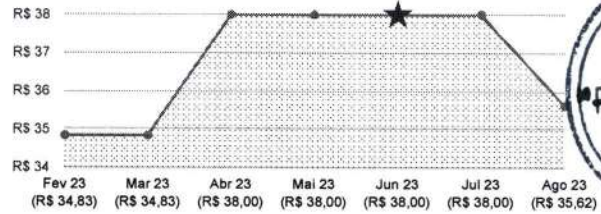

Item 8: PISO INTERTRAVADO RETANGULAR 10X20X04 PARA USO DE TRÁFEGO LEVE COMO PASSIOS E CALÇADAS. MINIMO DE 35MPA – FABRICADO CONFORME AS NORMAS DO ABNT (NBR9780/9781)”

Preço Estimado: R\$ 33,91 (un) Percentual: - Preço Estimado Calculado: R\$ 33,91 Média dos Preços Obtidos: R\$ 33,91

Quantidade	Descrição	Observação
15 000 Metros Quadrados	"PISO INTERTRAVADO RETANGULAR 10X20X04 PARA USO DE TRÁFEGO LEVE COMO PASSEIOS E CALÇADAS, MÍNIMO DE 35MPA – FABRICADO CONFORME AS NORMAS DO ABNT (NBR9780/9781)”	

Preço (Outros Entes Públicos) 1: Preço do Fornecedor Vencedor

RS 24,00

Inc. II Art. 5º da LN 65 de 07 de Julho de 2021 (Lei nº 14.133)

Órgão: Prefeitura Municipal de Janduis
Objeto: Contratação de pessoa jurídica para aquisição de material de construção através da emenda parlamentar 216, para serem utilizados na reforma de melhorias da estrutura física do cemitério público deste município, visando atender as demandas da...
Descrição: 0025297 - BLOQUETE/PISO INTERTRAVADO DE CONCRETO - MODELO RETANGULAR CINZA, 20 CM X 10 CM, E = 6 CM, RESISTENCIA DE 35 MPA (NBR 9781), COLORIDO - 0025297 - BLOQUETE/PISO INTERTRAVADO DE CONCRETO - MODELO RETANGULAR CINZA, 20 CM X 10 CM, E = 6 CM, RESISTENCIA DE 35 MPA (NBR 9781), COLORIDO
Data: 04/09/2023 15:51
Modalidade: Pregão
SRP: NÃO
Identificação: 254095
Lote/Item: 1/1
Ata: [Link Ata](#)
Fonte: www.portaldecompraspublicas.com.br
Quantidade: 550
Unidade: M²
UF: RN

CNPJ	Razão Social do Fornecedor	Valor da Proposta Final
28.897.241/0001-02 *VENCEDOR*	A A DUARTE EMPREENDIMENTOS EIRELI	RS 24,00
Marca: cimento Fabricante: Fabricante não informado Modelo: cimento Descrição: Descrição não informada Endereço:		
27.060.088/0001-93	F P COMERCIO SERVICOS E EMPREENDIMENTOS LTDA	RS 24,30
Marca: Marca não informada Fabricante: Fabricante não informado Descrição: Descrição não informada Endereço:		
24.563.754/0001-18	MAIS CONSTRUIR COMERCIO E SERVICOS LTDA - ME	RS 50,00
Marca: Marca não informada Fabricante: Fabricante não informado Descrição: Descrição não informada Endereço:		





CNPJ	Razão Social do Fornecedor	Valor da Proposta Final
01.886.386/0001-43	M. A. MARTINS CONSTRUÇOES E LOGISTICA EIRELI	RS 35,50
Marca: Marca não informada Fabricante: Fabricante não informado Descrição: Descrição não informada Endereço:		

Preço (Outros Entes Públicos) 2: Preço do Fornecedor Vencedor RS 42,50
Inc. II Art. 5º da IN 65 de 07 de Julho de 2021 (Lei nº 14.133)

Órgão: Fundação Hospitalar de Janaúba	Data: 23/08/2023 21:37
Objeto: FUTURA E EVENTUAL AQUISIÇÃO DE TIJOLO INTERTRATAVO DO TIPO PAVER 35MPA PARA CALÇAMENTO DAS ÁREAS EXTERNAS DA FUNDAÇÃO HOSPITALAR DE JANAÚBA	Modalidade: Pregão para Registro de Preço
	SRP: SIM
Descrição: PISO INTERTRAVADO MODELO PAVER 35MPA - PISO INTERTRAVADO MODELO PAVER 35MPA	Identificação: 252031
	Lote/Item: 1/1
	Ata: Link Ata
	Fonte: www.portaldecompraspublicas.com.br
	Quantidade: 3.000
	Unidade: M²
	UF: MG

CNPJ	Razão Social do Fornecedor	Valor da Proposta Final
20.415.005/0001-92	CONCREBLOCOS TRANSPORTES E PREMOLDADOS LTDA	RS 42,50
VENCEDOR Marca: CONCREBLOCOS Fabricante: Fabricante não informado Modelo: PAVER 16 FACES Descrição: Descrição não informada Endereço:		
28.932.211/0001-81	VR PREMOLDADOS INDUSTRIA COMERCIO & SERVICOS LTDA	RS 54,90
Marca: Marca não informada Fabricante: Fabricante não informado Descrição: Descrição não informada Endereço:		
50.945.289/0001-90	F & E SERVICOS DE INFRA-ESTRUTURA LTDA	RS 150,00
Marca: Marca não informada Fabricante: Fabricante não informado Descrição: Descrição não informada Endereço:		
38.162.218/0001-15	JJF PRE MOLDADOS LTDA	RS 150,00
Marca: Marca não informada Fabricante: Fabricante não informado Descrição: Descrição não informada Endereço:		
28.153.893/0001-24	SEVILHANO COSTA COMERCIO E SERVICOS LTDA	RS 168,00
Marca: Marca não informada Fabricante: Fabricante não informado Descrição: Descrição não informada Endereço:		
46.423.434/0001-03	ATRIUM INDUSTRIA E COMERCIO DE FERRAGENS LTDA	RS 524,75
Marca: Marca não informada Fabricante: Fabricante não informado Descrição: Descrição não informada Endereço:		





CNPJ	Razão Social do Fornecedor	Valor da Proposta Final
46.113.198/0001-10	FACILITA COMERCIO DE MAQUINAS E EQUIPAMENTOS LTDA	RS 1.000,00
Marca: Marca não informada Fabricante: Fabricante não informado Descrição: Descrição não informada Endereço:		

Preço PMS 1: RS 35,23
Inc. III Art. 5º da IN 65 de 07 de Julho de 2021 (Lei nº 14.133)

Código 00036155
Insumo 1:
Código
Insumo 2:
Tabela: SINAPI - Sistema Nacional de Pesquisa de Custos e Índices
Objeto: BLOQUETE/PISO INTERTRAVADO DE CONCRETO - MODELO ONDA/16
 FACES/RETANGULAR/TIJOLINHO/PAVER/HOLANDES/PARALELEPIPEDO, 20 CM X 10
 CM, E = 6 CM, RESISTENCIA DE 35 MPA (NBR 9781), COR NATURAL
Mês/Ano: 01/12/2023 00.00.00
UF: PB
Unidade M2
Medida:
Preço Sim
Desonerado:

Item 9: tubo de concreto, PA4, tipo manilha, 1000MMx1000MM
Preço Estimado: R\$ 271,33 (un) **Percentual:** - **Preço Estimado Calculado:** R\$ 271,33 **Média dos Preços Obtidos:** R\$ 271,33

Quantidade	Descrição	Observação
250 UND	TUBOS DE CONCRETO ARMADO PA4, TIPO MANILHA, DN 1000MM COM PONTA E BOLSA, DIAMETRO NOMINAL 1000MM x 1000MM, PARA SANEAMENTO.	

Preço (Compras Governamentais) 1: Preço do Fornecedor Vencedor RS 290,00
Inc. I Art. 5º da IN 65 de 07 de Julho de 2021 (Lei nº 14.133)

Órgão: PREFEITURA MUNICIPAL DE AMPERE **Data:** 19/05/2023 09:00
Objeto: Contratação de empresa para futura e eventual fornecimento de artefatos em cimento para utilização em obras do Município de Ampere. **Modalidade:** Pregão Eletrônico
Descrição: Tubo concreto - Tubo Concreto Diâmetro Nominal: 1.000 MM, Comprimento: 1 M, Espessura: 10 MM, Tipo: Vibro-Prensagem, Aplicação: Sistema Saneamento Básico Águas Pluviais, Características Adicionais: Com Ferro **Identificação:** NºPregão:352023 / UASG:987417
CatMat: 216368 - TUBO CONCRETO **Lote/Item:** /9
Ata: [Link Ata](#)
Fonte: www.comprasgovernamentais.gov.br
Quantidade: 100
Unidade: Unidade
UF: PR

CNPJ	Razão Social do Fornecedor	Valor da Proposta Final
77.092.799/0001-18	FABRICA DE ARTEFATOS DE CIMENTO EVANGELISTA LTDA	RS 290,00
VENCEDOR		
Marca: PRÓPRIA Fabricante: EVANGELISTA Modelo: Tubo de concreto 100X100cm, com ferragem. Descrição: 38867 - Tubo de concreto simples 100X100cm, com ferragem.		
Estado: PR	Cidade: Ampère	Endereço: ROD PRT 481, KM 02, SN
	Nome de Contato: HONORIA FATIMA GAZONI EVANGELISTA	Telefone: (46) 2600-1020
		Email: evangelistanfe@gmail.com

97.520.185/0001-05	GUSTAVO HENRIQUE MARSANGO LTDA	RS 302,13
Marca: PRÓPRIA Fabricante: PRÓPRIO Modelo: CONF. EDITAL Descrição: TUBO CONCRETO, DIÂMETRO NOMINAL 1.000 MM, COMPRIMENTO 1 M, ESPESSURA 10 MM, TIPO VIBRO-PRENSAGEM, APLICAÇÃO SISTEMA SANEAMENTO BÁSICO ÁGUAS PLUVIAIS, CARACTERÍSTICAS ADICIONAIS COM FERRO Tratamento Diferenciado: Tipo 1 - Participação Exclusiva de ME/EPP/Equiparada Aplicabilidade Decreto 7174: Não Aplicabilidade Margem de Preferência: Não Quantidade: 100 Unidade de fornecimento: Unidade		
Estado: PR	Cidade: Santo Antônio do Sudoeste	Endereço: AV AVENIDA BRASIL, 1230
	Nome de Contato: THAIMARA	Telefone: (46) 3563-2286
		Email: licitacao@marsangomateriais.com.br





CNPJ	Razão Social do Fornecedor	Valor da Proposta Final
14.540.178/0001-30	EMPREMAC ARTEFATOS DE CIMENTO LTDA	RS 387,00
Marca: PROPRIA Fabricante: PROPRIA Modelo: TUBO CONCRETO 100/100 PA-1 Descrição: 38867 - Tubo de concreto 100X100cm, com ferragem		
Estado: PR	Cidade: Renascença	Endereço: RUA MARECHAL HERMES DA FONSECA, SN
Nome de Contato: Raquel	Telefone: (46) 3523-4519	Email: tubos@empremac.com.br
Preço (Compras Governamentais) 2: Preço do Fornecedor Vencedor		RS 230,00

Inc. I Art. 5º da IN 65 de 07 de Julho de 2021 (Lei nº 14.133)

Órgão: Prefeitura Municipal de São Francisco do Pará
Data: 30/03/2023 08:30

Objeto: FUTURA E EVENTUAL AQUISIÇÃO DE MATERIAL DE CONSUMO (CONSTRUÇÃO CIVIL), destinados a atender as necessidades da Secretaria Municipal de Infraestrutura do município de São Francisco do Pará - PA..
Modalidade: Pregão Eletrônico
SRP: SIM

Descrição: Tubo concreto - Tubo Concreto Aplicação: Sistema Saneamento Básico Águas Pluviais . Comprimento: 1 M, Espessura: 10 MM, Tipo: Vibro-Prensagem , Características Adicionais: Com Ferro , Diâmetro Nominal: 1.000 M
Identificação: N°Pregão:112023 / UASG:980547
Lote/Item: /217
Ata: [Link Ata](#)

CatMat: 216368 - TUBO CONCRETO
Adjudicação: 27/04/2023 15:15
Homologação: 17/05/2023 15:27
Fonte: www.comprasgovernamentais.gov.br
Quantidade: 100
Unidade: Unidade
UF: PA

CNPJ	Razão Social do Fornecedor	Valor da Proposta Final
13.005.544/0001-98	NFX DO BRASIL COMERCIO DE MATERIAIS DE CONSTRUCAO, SERVICOS E ALIMENTOS EIRELI	RS 230,00
VENCEDOR Marca: PRENORTE Fabricante: PRENORTE Modelo: PRENORTE Descrição: Tubo Concreto Aplicação: Sistema Saneamento Básico Águas Pluviais , Comprimento: 1 M, Espessura: 10 MM, Tipo: Vibro-Prensagem , Características Adicionais: Com Ferro , Diâmetro Nominal: 1.000 M		
Estado: PA	Cidade: Santa Maria do Pará	Endereço: AV BERNARDO SAYAO, 305
Telefone: (91) 3442-1428	Email: contato@nfxdobrasil.com	

83.913.665/0001-13	J. L. R. ARAUJO COM E SERVICOS	RS 326,77
Marca: MONTE CARLO Fabricante: MONTE CARLO Modelo: MONTE CARLO Descrição: TUBO CONCRETO ARMADO, CLASSE PA-2, PB, DN 600 MM. PARA AGUAS PLUVIAIS		
Estado: PA	Cidade: Belém	Endereço: TV JOSE PIO, 545
Telefone: (91) 3204-2614	Email: jlraujo@jlraujo.com.br	

Preço (Outros Entes Públicos) 1: Preço do Fornecedor Vencedor **RS 294,00**
Inc. II Art. 5º da IN 65 de 07 de Julho de 2021 (Lei nº 14.133)

Órgão: MUNICIPIO DE SANTA CRUZ DO CAPIBARIBE
Data: 29/08/2023 10:00

Objeto: Constitui objeto do presente Pregão Eletrônico, o Registro de Preços Corporativo para aquisição de TUBOS DE CONCRETO PARA SANEAMENTO visando atender os órgãos integrantes do Poder Executivo do Município de Santa Cruz do Capibaribe - PE, conforme Termo de Referência constante no Anexo V do Edital.
Modalidade: PREGÃO ELETRÔNICO
SRP: SIM

Descrição: TUBOS DE CONCRETO ARMADO PA4, TIPO MANILHA, DN 1000MM COM PONTA E BOLSA, DIÂMETRO NOMINAL 1000MM x 1000MM, PARA SANEAMENTO. EXCLUSIVO PARA ME/EPP. - TUBOS DE CONCRETO ARMADO PA4, TIPO MANILHA, DN 1000MM COM PONTA E BOLSA, DIÂMETRO NOMINAL 1000MM x 1000MM, PARA SANEAMENTO. EXCLUSIVO PARA ME/EPP.
Identificação: 022-2023-SANTA CRUZ DO CAPIBARIBE-PE
Lote/Item: 9/
Ata: [Link Ata](#)
Fonte: https://bnccompras.com/Process/ProcessSearchPublic?param1=1
Quantidade: 110
Unidade: UNIDADES
UF: PE





CNPJ	Razão Social do Fornecedor	Valor da Proposta Final
36.157.134/0001-68	BR PRODUTOS E SERVICOS LTDA	RS 293,00
Marca: Marca não informada Fabricante: Fabricante não informado Descrição: Descrição não informada Endereço:		
12.775.154/0001-34	JANE K S SILVA	RS 294,00
VENCEDOR Marca: Marca não informada Fabricante: Fabricante não informado Descrição: Descrição não informada Estado: Cidade: Endereço: Telefone: Email: PE Santa Cruz do Capibaribe 12 (81) 8868-1836 / (81) 8106-1836 / (81) 3731-0000 premolcon_@hotmail.com		
27.677.413/0001-61	MARIA LUCIA SARINHO GONCALVES	RS 305,00
Marca: Marca não informada Fabricante: Fabricante não informado Descrição: Descrição não informada Endereço:		

Item 10: tubo de concreto, PS1, tipo manilha, 200MMx1000mm

Preço Estimado: R\$ 23,83 (un) Percentual: - Preço Estimado Calculado: R\$ 23,83 Média dos Preços Obtidos: R\$ 23,83

Quantidade	Descrição	Observação
4.000 UND	TUBOS DE CONCRETO PS1, TIPO MANILHA, DN 200MM COM PONTA E BOLSA, DIAMETRO NOMINAL 200MM x 1000MM, PA RA SANEAMENTO.	

Preço (Compras Governamentais) 1: Preço do Fornecedor Vencedor RS 28,00

Inc. I Art. 5º da IN 65 de 07 de Julho de 2021 (Lei nº 14.133)

Órgão: PREFEITURA MUNICIPAL DE SÃO VICENTE DO SUL	Data: 25/01/2024 09:00
Objeto: Registro de preços visando a futura aquisição parcelada de materiais de construção, ferramentas e epis.	Modalidade: Pregão Eletrônico
Descrição: Tubo concreto - Tubo Concreto Diâmetro Nominal: 200 MM, Comprimento: 1 M, Espessura: 35 MM, Tipo: Centrifugação , Aplicação: Sistema Saneamento Básico Águas Pluviais , Características Adicionais: Com Ferro	SRP: SIM
CatMat: 216347 - Diâmetro Nominal: 200 MM Comprimento: 1 M Espessura: 35 MM Tipo: Centrifugação Aplicação: Sistema Saneamento Básico Águas Pluviais Características Adicionais: Com Ferro	Identificação: N°Pregão: 542023 / UASG: 988675
	Lote/Item: /185
	Ata: Link Ata
	Adjudicação: 01/02/2024 08:23
	Homologação: 01/02/2024 11:30
	Fonte: www.comprasgovernamentais.gov.br
	Quantidade: 860
	Unidade: Unidade
	UF: RS

CNPJ	Razão Social do Fornecedor	Valor da Proposta Final
02.849.623/0001-69	JORGE ALBERTO SAENGER SALVANY	RS 28,00
VENCEDOR Marca: JB Fabricante: JB Modelo: JB Descrição: Tubo de concreto, diâmetro 20cm x 1m, fabricado conforme normas ABNT Estado: Cidade: Endereço: Telefone: RS Cacequi R GIL PRATES, 138 (55) 3254-1222		
19.620.661/0001-48	Michele Cristina Vier Eireli - Epp	RS 40,90
Marca: JR Fabricante: JR Modelo: TIPO 1 Descrição: Tubo de concreto, diâmetro 20cm x 1m, fabricado conforme normas ABNT Endereço: Telefone: Email: BR 287, S/N (55) 9726-1683 viermichele.jr@gmail.com		



Preço (Compras Governamentais) 2: Preço do Fornecedor Vencedor

RS 24,00

Inc. I Art. 5º da IN 65 de 07 de Julho de 2021 (Lei nº 14.133)

Órgão: PREFEITURA MUNICIPAL DE CASCAVEL
Objeto: Formação de registro de preços, com vigência de 12 (doze) meses, para futura e eventual aquisição de tubos de concreto (conforme norma ABNT 8.890/2018), a serem utilizados na manutenção e construção de galerias pluviais, nas ruas e avenidas do Município de Cascavel-PR.
Descrição: **Tubo concreto** - Tubo Concreto Aplicação: Sistema Saneamento Básico Águas Pluviais , Comprimento: 1 M, Espessura: 35 MM, Tipo: Centrifugação , Características Adicionais: Com Ferro , Diâmetro Nominal: 200 M
CatMat: 216347 - Diâmetro Nominal: 200 MM | Comprimento: 1 M | Espessura: 35 MM | Tipo: Centrifugação | Aplicação: Sistema Saneamento Básico Águas Pluviais | Características Adicionais: Com Ferro

Data: 28/04/2023 09:00
Modalidade: Pregão Eletrônico
SRP: SIM
Identificação: N°Pregão:262023 / UASG:987493
Lote/Item: /9
Ata: [Link Ata](#)
Adjudicação: 28/04/2023 15:06
Homologação: 17/05/2023 14:58
Fonte: www.comprasgovernamentais.gov.br
Quantidade: 100
Unidade: Unidade
UF: PR



CNPJ	Razão Social do Fornecedor	Valor da Proposta Final
07.763.682/0001-33 *VENCEDOR*	BETTO, JUSTO & CIA LTDA Marca: PRÓPRIA Fabricante: FABRICAÇÃO PRÓPRIA Modelo: PS1 MF Descrição: TUBO DE CONCRETO 0,20X1,00 PS1 MF Estado: PR Cidade: Céu Azul Endereço: ROD BR 277 KM 635,4 LOTE RURAL 135 DA GLEBA 01, SN Telefone: (45) 3266-1843 Email: bjtubos@gmail.com	RS 24,00
29.651.370/0001-70	ATREIO M. BRUSKI GARCIA Marca: PROPRIA Fabricante: PROPRIO Modelo: PS-1 DN 200MF Descrição: TUBOS DE CONCRETO PS-1 DN 200 MF JR (TUBOS DE CONCRETO DIÂMETRO INTERNO 200MM, COM ENCAIXE MACHO E FÊMEA, PARA CONDUÇÃO DE ÁGUA PLUVIAL, QUE RESISTA A CARGA DE 16 KN/M COM JUNTA RÍGIDA) Estado: PR Cidade: Nova Santa Rosa Endereço: RUA TRAVESSA ZERO GRAU, 65 Telefone: (45) 9986-7626 Email: atreio-43@hotmail.com	RS 24,50
33.477.966/0001-73	PATRICIA REGINATO ARQUITETURA E OBRAS EIRELI Marca: PR Fabricante: PRÓPRIO Modelo: 2023 Descrição: TUBOS DE CONCRETO PS-1 DN 200 MF JR (TUBOS DE CONCRETO DIÂMETRO INTERNO 200MM, COM ENCAIXE MACHO E FÊMEA, PARA CONDUÇÃO DE ÁGUA PLUVIAL, QUE RESISTA A CARGA DE 16 KN/M COM JUNTA RÍGIDA) Estado: PR Cidade: São Miguel do Iguaçu Endereço: RUA VANDELINO MARTINELLO, 143 Telefone: (45) 9935-2852 Email: fiscal@patriciareginato.com.br	RS 27,00
05.876.342/0001-93	DICKEL INDUSTRIA DE TUBOS - EIRELI Marca: DICKEL Fabricante: DICKEL TUBOS Modelo: MACHO E FEMEA Descrição: TUBOS DE CONCRETO PS-1 DN 200 MF JR (TUBOS DE CONCRETO DIÂMETRO INTERNO 200MM, COM ENCAIXE MACHO E FÊMEA, PARA CONDUÇÃO DE ÁGUA PLUVIAL QUE RESISTA A CARGA DE 16 KN/M COM JUNTA RÍGIDA) Estado: PR Cidade: Marechal Cândido Rondon Endereço: ROD BR 163 - KM 285,2, S/N Telefone: (45) 3254-3003 Email: dicktubos@hotmail.com	RS 40,00
11.759.440/0001-43	TRENA - ARTEFATOS DE CIMENTO LTDA Marca: PROPRIA Fabricante: PROPRIA Modelo: PROPRIA Descrição: TUBOS DE CONCRETO PS-1 DN 200 MF JR (TUBOS DE CONCRETO DIÂMETRO INTERNO 200MM, COM ENCAIXE MACHO E FÊMEA, PARA CONDUÇÃO DE ÁGUA PLUVIAL, QUE RESISTA A CARGA DE 16 KN/M COM JUNTA RÍGIDA) Estado: PR Cidade: São Miguel do Iguaçu Endereço: R AMADEU GAVA, 205 Telefone: (45) 3565-1290 Email: grupotrenajuridico@lajestrena.com.br	RS 40,00

Preço (Outros Entes Públicos) 1: Preço do Fornecedor Vencedor

RS 19,50

Inc. II Art. 5º da IN 65 de 07 de Julho de 2021 (Lei nº 14.133)





Órgão: MUNICIPIO DE SANTA CRUZ DO CAPIBARIBE
Objeto: Constitui objeto do presente Pregão Eletrônico, o Registro de Preços Corporativo para aquisição de TUBOS DE CONCRETO PARA SANEAMENTO visando atender os órgãos integrantes do Poder Executivo do Município de Santa Cruz do Capibaribe - PE, conforme Termo de Referência constante no Anexo V do Edital.
Descrição: TUBOS DE CONCRETO PS1, TIPO MANILHA, DN 200MM COM PONTA E BOLSA, DIÂMETRO NOMINAL 200MM x 1000MM, PARA SANEAMENTO. COTA PRINCIPAL. - TUBOS DE CONCRETO PS1, TIPO MANILHA, DN 200MM COM PONTA E BOLSA, DIÂMETRO NOMINAL 200MM x 1000MM, PARA SANEAMENTO. COTA PRINCIPAL.

Data: 29/08/2023 10:00
Modalidade: PREGÃO ELETRÔNICO
SRP: SIM
Identificação: 022-2023-SANTA CRUZ DO CAPIBARIBE-PE
Lote/Item: 7/
Ata: [Link Ata](#)
Fonte: <https://bnccompras.com/Process/ProcessSearchPublic?param1=1>
Quantidade: 2.775
Unidade: UNIDADES
UF: PE

CNPJ	Razão Social do Fornecedor	Valor da Proposta Final
36.157.134/0001-68	BR PRODUTOS E SERVICOS LTDA	RS 19,00
Marca: Marca não informada Fabricante: Fabricante não informado Descrição: Descrição não informada Endereço:		
12.775.154/0001-34	JANE K S SILVA *VENCEDOR*	RS 15,00
Marca: Marca não informada Fabricante: Fabricante não informado Descrição: Descrição não informada Estado: Cidade: Endereço: Telefone: Email: PE Santa Cruz do Capibaribe 12 RUA ABILIO CESAR PEDROSA NETO, 0000 (81) 8868-1836 / (81) 8106-1836 / (81) 3731-0000 premolcon_@hotmail.com		
27.677.413/0001-61	MARIA LUCIA SARINHO GONCALVES	RS 30,00
Marca: Marca não informada Fabricante: Fabricante não informado Descrição: Descrição não informada Endereço:		
17.316.653/0001-87	CIPEL-CONSTRUCOES E INDUSTRIA DE PRE-MOLDADOS LTDA.	RS 40,30
Marca: Marca não informada Fabricante: Fabricante não informado Descrição: Descrição não informada Estado: Cidade: Endereço: Telefone: Email: AL Girau do Ponciano R PROF.LAURO MENDONCA, 165 (82) 3522-2702 audicon@audicon.com.br		

Item 11 - tubo de concreto, PS1, tipo manilha, 400MMx1000MM			
Preço Estimado: R\$ 104,67 (un)	Percentual: -	Preço Estimado Calculado: R\$ 104,67	Média dos Preços Obtidos: R\$ 104,67
Quantidade	Descrição	Observação	
2.800 UND	TUBOS DE CONCRETO PS1, TIPO MANILHA, DN 400MM COM PONTA E BOLSA, DIAMETRO NOMINAL 400MM x 1000MM, PARA SANEAMENTO.		
Preço (Compras Governamentais) 1: Preço do Fornecedor Vencedor			RS 94,00
<i>Inc. I Art. 5º da IN 65 de 07 de Julho de 2021 (Lei nº 14.133)</i>			





Órgão: PREFEITURA MUNICIPAL DE SÃO VICENTE DO SUL
Objeto: Registro de preços visando a futura aquisição parcelada de materiais de construção, ferramentas e epis.
Descrição: **Tubo concreto** - Tubo Concreto Diâmetro Nominal: 400 MM, Comprimento: 1 M, Espessura: 45 MM, Tipo: Vibro-Prensagem, Aplicação: Esgotamento Residual Água Fria, Características Adicionais: Com Ferro
CatMat: **216363** - Diâmetro Nominal: 400 MM | Comprimento: 1 M | Espessura: 45 MM | Tipo: Vibro-Prensagem | Aplicação: Esgotamento Residual Água Fria | Características Adicionais: Com Ferro

Data: 25/01/2024 09:00
Modalidade: Pregão Eletrônico
SRP: SIM
Identificação: N°Pregão:542023 / UASG:988675
Lote/Item: /188
Ata: [Link Ata](#)
Adjudicação: 01/02/2024 08:23
Homologação: 01/02/2024 11:31
Fonte: www.comprasgovernamentais.gov.br
Quantidade: 450
Unidade: Unidade
UF: RS

CNPJ	Razão Social do Fornecedor	Valor da Proposta Final
02.849.623/0001-69	JORGE ALBERTO SAENGER SALVANY *VENCEDOR*	RS 94,00
Marca: JB Fabricante: JB Modelo: JB Descrição: Tubo de concreto, malha ferro, diâmetro 40cm x 1m, fabricado conforme normas ABNT Estado: RS Cidade: Cacequi Endereço: R GIL PRATES, 138 Telefone: (55) 3254-1222		

19.620.661/0001-48	Michele Cristina Vier Eireli - Epp	RS 98,90
Marca: JR Fabricante: JR Modelo: TIPO 1 Descrição: Tubo de concreto, malha ferro, diâmetro 40cm x 1m, fabricado conforme normas ABNT Endereço: BR 287, S/N Telefone: (55) 9726-1683 Email: viermichele.jr@gmail.com		

Preço (Compras Governamentais) 2: Preço do Fornecedor Vencedor **RS 120,00**
Inc. 1 Art. 5º do IN 65 de 07 de Julho de 2021 (Lei nº 14.133)

Órgão: PREFEITURA MUNICIPAL DE CORONEL BICACO RS
Objeto: Aquisição de tubos e lajes de concreto para serem utilizados na manutenção de estradas, bueiros, pontes, pontilhões, etc., atendendo as necessidades da Secretaria de Obras do Município de Coronel Bicaco/RS.
Descrição: **Tubo concreto** - Tubo Concreto Diâmetro Nominal: 400 MM, Comprimento: 1 M, Espessura: 45 MM, Tipo: Vibro-Prensagem, Aplicação: Esgotamento Residual Água Fria, Características Adicionais: Com Ferro
CatMat: **216363** - Diâmetro Nominal: 400 MM | Comprimento: 1 M | Espessura: 45 MM | Tipo: Vibro-Prensagem | Aplicação: Esgotamento Residual Água Fria | Características Adicionais: Com Ferro

Data: 16/08/2023 08:30
Modalidade: Pregão Eletrônico
SRP: SIM
Identificação: N°Pregão:312023 / UASG:988615
Lote/Item: /4
Ata: [Link Ata](#)
Fonte: www.comprasgovernamentais.gov.br
Quantidade: 100
Unidade: Unidade
UF: RS

CNPJ	Razão Social do Fornecedor	Valor da Proposta Final
05.878.425/0001-11	ARTEFATOS DE CIMENTO MOCELIN LTDA *VENCEDOR*	RS 120,00
Marca: ACM Fabricante: ARTEFATOS DE CIMENTO MOCELIN LTDA Modelo: ACM Descrição: Tubo de Concreto pré - moldado 40 cm x 1 m concreto armado. obs. A entrega do produto deverá ocorrer na sede da secretaria de obras. Estado: RS Cidade: Coronel Bicaco Endereço: BR 468 - KM 51, 39 Telefone: (55) 3557-1162		

09.050.861/0001-59	INES MATTIAZZI PISONI	RS 124,00
Marca: MEGA CONCRETOS Fabricante: MEGA CONCRETOS Modelo: MACHO/FEMEA 40CMX1M C/FERRO Descrição: TUBO DE CONCRETO PRÉ MOLDADO 40CMX1M CONCRETO ARMADO Estado: RS Cidade: São Luiz, Gonzaga Endereço: R ERNESTO ALVES, 1586 Telefone: (55) 3332-9406/ (55) 3332-4291 Email: juarez.bohn@terra.com.br		



CNPJ	Razão Social do Fornecedor	Valor da Proposta Final
00.152.379/0001-55	PANASEL ARTEFATOS DE CIMENTO EIRELI	R\$ 125,00
Marca: PANASEL Fabricante: PANASEL Modelo: TUBO DE CONCRETO Descrição: Tubo de concreto pré-moldado 40cm x 1m concreto armado. Obs. A entrega do produto deverá ocorrer na sede da secretaria de obras.		
Estado: RS	Cidade: São Martinho	Endereço: ROD RS 210, 1833
		Telefone: (55) 3533-1175



90.522.616/0001-15	ARTEFATOS DE CIMENTO JUNG LTDA	R\$ 170,00
Marca: JUNG Fabricante: ARTEFATOS DE CIMENTO JUNG LTDA Modelo: PA1 Descrição: Conforme edital.		
Estado: RS	Cidade: Teutônia	Endereço: AV 1 LESTE, 579
		Nome de Contato: ARTEFATOS CIMENTO
		Telefone: (51) 3762-1150
		Email: cjmariani@gmail.com

Preço (Compras Governamentais) 3: Preço do Fornecedor Vencedor R\$ 100,00

Inc. 1 Art. 5º da IN 65 de 07 de Julho de 2021 (Lei nº 14.133)

Órgão: PREFEITURA MUNICIPAL DE MARAGOGIPE	Data: 24/05/2023 09:00
Objeto: Aquisição parcelada de materiais de construção e correlatos para atender aos Fundos e as Secretarias deste Município.	Modalidade: Pregão Eletrônico
	SRP: SIM
Descrição: Tubo concreto - Tubo Concreto Aplicação: Esgotamento Residual Água Fria , Comprimento: 1 M, Espessura: 45 MM, Tipo: Vibro-Prensagem , Características Adicionais: Com Ferro , Diâmetro Nominal: 400 M	Identificação: NºPregão:232023 / UASG:983713
	Lote/Item: 7/91
	Ata: Link Ata
CatMat: 216363 - Diâmetro Nominal: 400 MM Comprimento: 1 M Espessura: 45 MM Tipo: Vibro-Prensagem Aplicação: Esgotamento Residual Água Fria Características Adicionais: Com Ferro	Fonte: www.comprasgovernamentais.gov.br
	Quantidade: 200
	Unidade: Unidade
	UF: BA

CNPJ	Razão Social do Fornecedor	Valor da Proposta Final
13.975.893/0001-32	ANA MARIA DE SOUZA DA CONCEICAO	R\$ 100,00
VENCEDOR		
Marca: CEPRENG Fabricante: CEPRENG Modelo: UND Descrição: Tubo Concreto Aplicação: Esgotamento Residual Água Fria , Comprimento: 1 M, Espessura: 45 MM, Tipo: Vibro-Prensagem . Características Adicionais: Com Ferro , Diâmetro Nominal: 400 M		
Estado: BA	Cidade: Maragogipe	Endereço: R D. MANOEL DE OLIVEIRA LOPES, 45
		Telefone: (75) 3425-2251
		Email: jpcontab@ig.com.br

21.595.971/0001-00	MANPAR PREMOLDADOS EIRELI	R\$ 102,50
Marca: Própria Fabricante: Própria Modelo: Manilha de concreto com encaixe 0,40 x 1,00. Descrição: Manilha de concreto com encaixe 0,40 x 1,00.		
Estado: BA	Cidade: Valença	Endereço: AV ANTONIO CARLOS MAGALHAES, 1200B
		Nome de Contato: Jean
		Telefone: (75) 3641-0160
		Email: manpar_jean@hotmail.com

24.300.581/0001-45	CAJUEIRO COMERCIO DE FERRAGENS LTDA	R\$ 125,00
Marca: MANPAR Fabricante: MANPAR PREMOLDADOS LTDA Modelo: Manilha de concreto com encaixe 0,40 x 1,00. Descrição: Manilha de concreto com encaixe 0,40 x 1,00.		
Estado: BA	Cidade: Santo Antônio de Jesus	Endereço: AV CARLOS AMARAL, 22
		Telefone: (75) 3631-5222
		Email: sistecoon_contabilidade@outlook.com

11.163.447/0001-06	TECA TECNOLOGIA E COMERCIO LTDA	R\$ 193,00
Marca: MCS PREMOLDADOS Fabricante: MCS PREMOLDADOS Modelo: UNIDADE Descrição: Manilha de concreto com encaixe 0,40 x 1,00.		
Estado: MG	Cidade: Lavras	Endereço: R CLAUDIO MANOEL DA COSTA, 33
		Nome de Contato: Pedro
		Telefone: (35) 3821-8983
		Email: tecaminas@yahoo.com.br



CNPJ	Razão Social do Fornecedor	Valor da Proposta Final
10.949.656/0001-09	RDA COMERCIO DE MATERIAIS ELETRICOS,HIDRAULICOS LTDA	RS 193,80
Marca: CEPRENG Fabricante: CEPRENG Modelo: CEPRENG Descrição: Manilha de concreto com encaixe 0,40 x 1,00.		
Estado: BA	Cidade: Salvador	Endereço: R DO URUGUAY, 75
Telefone: (71) 3312-8351	Email: martinsferragens@ig.com.br	
08.962.465/0001-35	AP COMERCIO E SERVICOS DE CONSTRUCAO EIRELI	RS 193,90
Marca: MARCA PRÓPRIA Fabricante: MARCA PRÓPRIA Modelo: PRÓPRIO Descrição: Manilha de concreto com encaixe 0,40 x 1,00.		
Estado: BA	Cidade: Guanambi	Endereço: R B DISTRITO INDUSTRIAL, 84
Nome de Contato: Allan	Telefone: (77) 3451-9382	Email: ap.contato33@gmail.com
35.852.210/0001-92	MS COMERCIAL MERCANTIL EIRELI	RS 193,90
Marca: PREMOL Fabricante: PREMOL Modelo: PREMOL Descrição: CONFORME EDITAL.		
Estado: BA	Cidade: Salvador	Endereço: R DA PALESTINA, 12
Telefone: (71) 3312-1010	Email: wesley.sd49@gmail.com	



Item 12: tubos de concreto, PA4, tipo manilha, 800MMx1000MM			
Preço Estimado: RS 213,67 (un)	Percentual: -	Preço Estimado Calculado: RS 213,67	Medida dos Preços Obtidos: RS 213,67

Quantidade	Descrição	Observação
500 UND	TUBOS DE CONCRETO ARMADO PA4, TIPO MANILHA, DN 800MM COM PONTA E BOLSA, DIAMENTRO NOMINAL 800MM x 1000MM, PARA SANEAMENTO	

Preço (Compras Governamentais) 1: Preço do Fornecedor Vencedor RS 230,00

Inc. I Art. 5º da IN 65 de 07 de Julho de 2021 (Lei nº 14.133)

Órgão: PREFEITURA MUNICIPAL DE CASCAVEL **Data:** 28/04/2023 09:00

Objeto: Formação de registro de preços, com vigência de 12 (doze) meses, para futura e eventual aquisição de tubos de concreto (conforme norma ABNT 8.890/2018), a serem utilizados na manutenção e construção de galerias pluviais, nas ruas e avenidas do Município de Cascavel-PR. **Modalidade:** Pregão Eletrônico

Descrição: **Tubo concreto** - Tubo Concreto Aplicação: Esgotamento Residual Água Fria , Comprimento: 1 M, Espessura: 12 MM, Tipo: Vibro-Prensagem , Características Adicionais: Com Ferro , Diâmetro Nominal: 800 MM **SRP:** SIM

CatMat: 216377 - Diâmetro Nominal: 800 MM | Comprimento: 1 M | Espessura: 12 MM | Tipo: Vibro-Prensagem | Aplicação: Esgotamento Residual Água Fria | Características Adicionais: Com Ferro **Identificação:** N°Pregão:262023 / UASG:987493

UF: PR **Lote/Item:** /4

UF: PR **Ata:** [Link Ata](#)

UF: PR **Adjudicação:** 28/04/2023 15:06

UF: PR **Homologação:** 17/05/2023 14:21

UF: PR **Fonte:** www.comprasgovernamentais.gov.br

UF: PR **Quantidade:** 450

UF: PR **Unidade:** Unidade

UF: PR **UF:** PR

CNPJ	Razão Social do Fornecedor	Valor da Proposta Final
07.763.682/0001-33	BETTO, JUSTO & CIA LTDA	RS 230,00
VENCEDOR Marca: PRÓPRIA Fabricante: FABRICAÇÃO PRÓPRIA Modelo: PA2 MF Descrição: TUBO DE CONCRETO 0,80X1,00 PA2 MF		
Estado: PR	Cidade: Céu Azul	Endereço: ROD BR 277 KM 635,4 LOTE RURAL 135 DA GLEBA 01, SN
Telefone: (45) 3266-1843	Email: bjtubos@gmail.com	
33.477.966/0001-73	PATRICIA REGINATO ARQUITETURA E OBRAS EIRELI	RS 239,00
Marca: PR Fabricante: PRÓPRIO Modelo: 2023 Descrição: TUBOS DE CONCRETO PA-2 DN 800 MF JR (TUBOS DE CONCRETO DIÂMETRO INTERNO 800MM, COM ENCAIXE MACHO E FÊMEA, PARA CONDUÇÃO DE ÁGUA PLUVIAL, QUE RESISTA A CARGA DE 48 KN/M COM JUNTA RÍGIDA)		
Estado: PR	Cidade: São Miguel do Iguaçu	Endereço: RUA VANDELINO MARTINELLO, 143
Telefone: (45) 9935-2852	Email: fiscal@patriciareginato.com.br	



CNPJ	Razão Social do Fornecedor	Valor da Proposta Final
05.876.342/0001-93	DICKEL INDUSTRIA DE TUBOS - EIRELI	RS 330,00
Marca: DICKEL Fabricante: DICKEL TUBOS Modelo: MACHO E FEMEA Descrição: TUBOS DE CONCRETO PA-2 DN 800 MF JR (TUBOS DE CONCRETO DIÂMETRO INTERNO 800MM, COM ENCAIXE MACHO E FÊMEA, PARA CONDUÇÃO DE ÁGUA PLUVIAL, QUE RESISTA A CARGA DE 48 KN/M COM JUNTA RÍGIDA)		
Estado: PR	Cidade: Marechal Cândido Rondon	Endereço: ROD BR 163 - KM 285,2, S/N
Telefone: (45) 3254-3003	Email: dicktubos@hotmail.com	



46.347.567/0001-30	TUBOCERTO DERIVADOS DE CIMENTO LTDA	RS 331,63
Marca: PROPRIA Fabricante: PROPRIA Modelo: PROPRIA Descrição: TUBOS DE CONCRETO PA-2 DN 800 MF JR (TUBOS DE CONCRETO DIÂMETRO INTERNO 800MM, COM ENCAIXE MACHO E FÊMEA, PARA CONDUÇÃO DE ÁGUA PLUVIAL, QUE RESISTA A CARGA DE 48 KN/M COM JUNTA RÍGIDA)		
Estado: PR	Cidade: Pato Branco	Endereço: AV TUPI, 6300
Nome de Contato: GELSON	Telefone: (46) 3223-3577	Email: tuboforte@derivadospb.com.br

79.847.687/0001-55	DERIVADOS DE CIMENTO PATO BRANCO LTDA	RS 331,63
Marca: PROPRIA Fabricante: PROPRIA Modelo: PROPRIA Descrição: TUBOS DE CONCRETO PA-2 DN 800 MF JR (TUBOS DE CONCRETO DIÂMETRO INTERNO 800MM, COM ENCAIXE MACHO E FÊMEA, PARA CONDUÇÃO DE ÁGUA PLUVIAL, QUE RESISTA A CARGA DE 48 KN/M COM JUNTA RÍGIDA)		
Estado: PR	Cidade: Pato Branco	Endereço: AV TUPI, 6300
Nome de Contato: ELOY	Telefone: (46) 3223-3577	Email: derivados@derivadospb.com.br

Preço (Compras Governamentais) 2: Preço do Fornecedor Vencedor **RS 205,00**

Inc. I Art. 5º da IN 65 de 07 de Julho de 2021 (Lei nº 14.133)

Órgão: PREFEITURA MUNICIPAL DE NOVA SANTA ROSA/PR	Data: 23/02/2023 14:00
Objeto: Aquisição de Tubos de Concreto para Galerias Pluviais, em atendimento as necessidades desta Municipalidade..	Modalidade: Pregão Eletrônico
	SRP: SIM
Descrição: Tubo concreto - Tubo Concreto Diâmetro Nominal: 800 MM, Comprimento: 1 M, Espessura: 12 MM, Tipo: Vibro-Prensagem, Aplicação: Esgotamento Residual Água Fria, Características Adicionais: Com Ferro	Identificação: N°Pregão:112023 / UASG:98799
	Lote/Item: /6
	Ata: Link Ata
CatMat: 216377 - Diâmetro Nominal: 800 MM Comprimento: 1 M Espessura: 12 MM Tipo: Vibro-Prensagem Aplicação: Esgotamento Residual Água Fria Características Adicionais: Com Ferro	Adjudicação: 24/02/2023 09:48
	Homologação: 24/02/2023 14:23
	Fonte: www.comprasgovernamentais.gov.br
	Quantidade: 100
	Unidade: Unidade
	UF: PR

CNPJ	Razão Social do Fornecedor	Valor da Proposta Final
05.876.342/0001-93	DICKEL INDUSTRIA DE TUBOS - EIRELI	RS 205,00
VENCEDOR		
Marca: DICK TUBOS Fabricante: DICKEL INDUSTRIA DE TUBOS LTDA Modelo: MACHO E FEMEA Descrição: Tubo de Concreto Pluvial Simples PS-2 Macho e Fêmea MF nas dimensões Altura: 1000mm Diâmetro: 800mm, fabricados de acordo com a Norma a ABNT 8890/2007.		
Estado: PR	Cidade: Marechal Cândido Rondon	Endereço: ROD BR 163 - KM 285,2, S/N
Telefone: (45) 3254-3003	Email: dicktubos@hotmail.com	

07.763.682/0001-33	BETTO, JUSTO & CIA LTDA	RS 209,00
Marca: PRÓPRIA Fabricante: FABRICAÇÃO PRÓPRIA Modelo: PS2 MF Descrição: Tubo de Concreto Pluvial Simples PS-2 Macho e Fêmea MF nas dimensões Altura: 1000mm Diâmetro: 800mm, fabricados de acordo com a Norma da ABNT 8890/2007. Conforme descrito no Anexo I Termo de Referência, Edital Pregão Eletrônico nº 011/2023.		
Estado: PR	Cidade: Céu Azul	Endereço: ROD BR 277 KM 635,4 LOTE RURAL 135 DA GLEBA 01, SN
Telefone: (45) 3266-1843	Email: bjtubos@gmail.com	

Preço (Outros Entes Públicos) 1: Preço do Fornecedor Vencedor **RS 206,00**

Inc. II Art. 5º da IN 65 de 07 de Julho de 2021 (Lei nº 14.133)



Órgão: MUNICÍPIO DE SANTA CRUZ DO CAPIBARIBE

Objeto: Constitui objeto do presente Pregão Eletrônico, o Registro de Preços Corporativo para aquisição de TUBOS DE CONCRETO PARA SANEAMENTO visando atender os órgãos integrantes do Poder Executivo do Município de Santa Cruz do Capibaribe - PE, conforme Termo de Referência constante no Anexo V do Edital.

Descrição: TUBOS DE CONCRETO ARMADO PA4, TIPO MANILHA, DN 800MM COM PONTA E BOLSA, DIÂMETRO NOMINAL 800MM x 1000MM, PARA SANEAMENTO. COTA PRINCIPAL. - TUBOS DE CONCRETO ARMADO PA4, TIPO MANILHA, DN 800MM COM PONTA E BOLSA, DIÂMETRO NOMINAL 800MM x 1000MM, PARA SANEAMENTO. COTA PRINCIPAL.

Data: 29/08/2023 10:00

Modalidade: PREGÃO ELETRÔNICO

SRP: SIM

Identificação: 022-2023-SANTA CRUZ DO CAPIBARIBE-PE

Lote/Item: 5/

Ata: [Link Ata](#)

Fonte: <https://bnccompras.com/Process/ProcessSearchPublic?param1=1>

Quantidade: 262

Unidade: UNIDADES

UF: PE



CNPJ	Razão Social do Fornecedor	Valor da Proposta Final
12.775.154/0001-34	JANE K S SILVA	RS 206,00
VENCEDOR		
Marca: Marca não informada		
Fabricante: Fabricante não informado		
Descrição: Descrição não informada		
Estado:	Cidade:	Endereço:
PE	Santa Cruz do Capibaribe	RUA ABILIO CESAR PEDROSA NETO, 12
		Telefone: (81) 8868-1836 / (81) 8106-1836 / (81) 3731-0000
		Email: premolcon_@hotmail.com
27.677.413/0001-61	MARIA LUCIA SARINHO GONCALVES	RS 288,00
Marca: Marca não informada		
Fabricante: Fabricante não informado		
Descrição: Descrição não informada		
Endereço:		





Extrato de fontes Utilizadas neste relatório

ATENÇÃO - O Banco de Preços é uma solução tecnológica que atende aos parâmetros de pesquisa dispostos em Leis vigentes, Instruções Normativas, Acórdãos, Regulamentos, Decretos e Portarias. Sendo assim, por reunir diversas fontes governamentais, complementares e sites de domínio amplo, o sistema não é considerado uma fonte e, sim, um meio para que as pesquisas sejam realizadas de forma segura, ágil e eficaz.

Fontes utilizadas nesta cotação:

1 - Tribunal de Contas do Estado do Rio Grande do Sul https://portal.tce.rs.gov.br/aplicprod/f?p=50500:3:::NO::	Data: 08/03/2024 09:25:16 Acessar a fonte aqui
2 - Prefeitura Municipal de Balneário Camboriú/SC transparencia.bc.sc.gov.br	Data: 08/03/2024 09:25:30 Acessar a fonte aqui
3 - Bolsa de Licitações e Leilões https://bllcompras.com/Process/ProcessSearchPublic?param1=1	Data: 03/04/2024 14:19:03 Acessar a fonte aqui
4 - Portal de Compras Publicas www.portaldecompraspublicas.com.br	Data: Acessar a fonte aqui
5 - Portal Nacional de Contratações Públicas https://www.gov.br/pncp/pt-br	Data: 08/03/2024 09:00:49 Acessar a fonte aqui
6 - ComprasNet www.comprasgovernamentais.gov.br	Data: Acessar a fonte aqui
7 - Banco Nacional de Compras https://bncompras.com/Process/ProcessSearchPublic?param1=1	Data: 12/12/2023 16:45:31 Acessar a fonte aqui
8 - Compras BR https://comprasbr.com.br/	Data: 08/02/2024 13:53:38 Acessar a fonte aqui

