

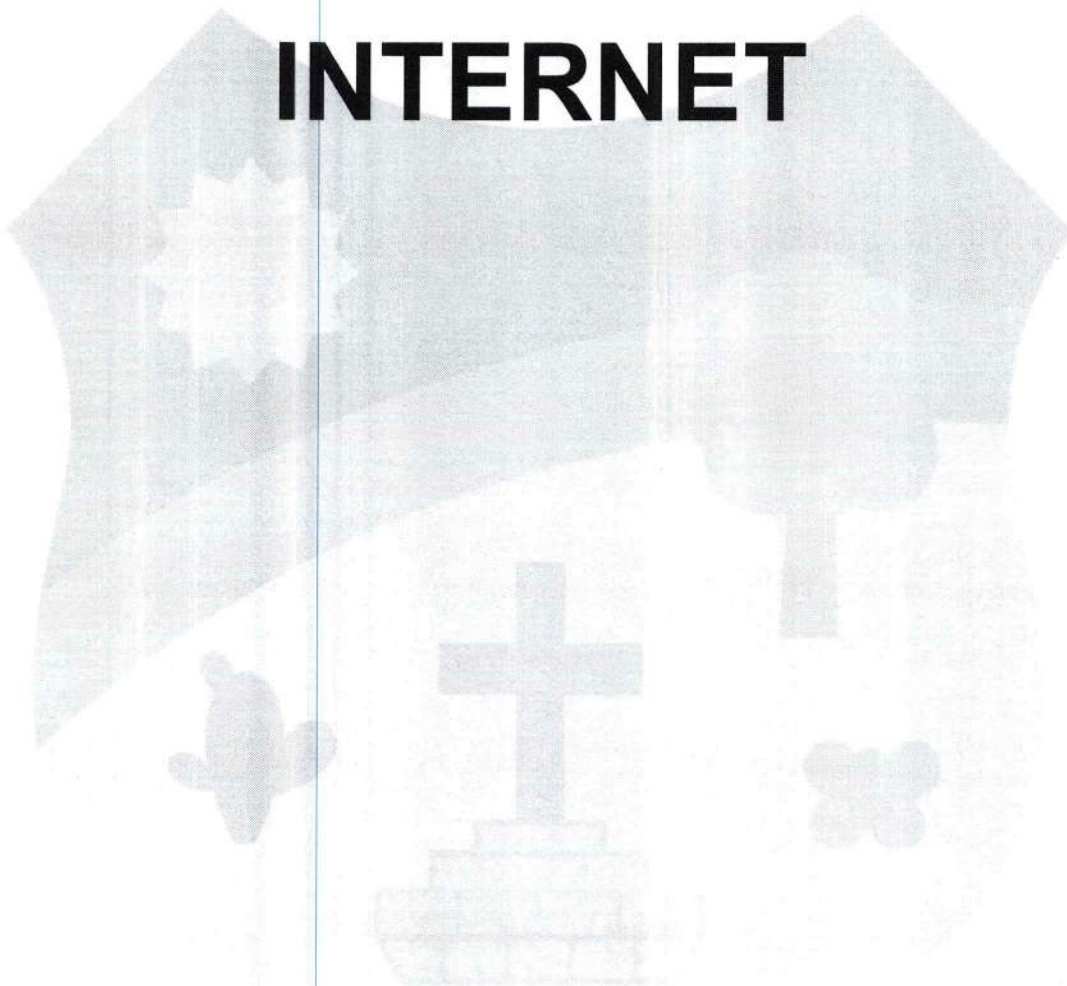

PREFEITURA
SANTA CRUZ
DO CAPIBARIBE



PESQUISAS INTERNET





08:00 a 19:00 08:00 a 20:30

f @ (33) 3321-7171

Consulte os prazos e horários de entrega!

Seu pedido ainda não foi finalizado. [Clique aqui para ver o carrinho](#)

Categorias

Veja mais produtos em FABRICAÇÃO DA CASA clicando aqui Para ver todos os produtos clique aqui

O que procura? [Search Icon] [Filter Icon] [Order Icon] Ordem ▾

Pesquisar somente em FABRICAÇÃO DA CASA.



Pao Irmao Frances Kg
SKU: 1498 | Categoria: PASTARIA > FABRICAÇÃO DA CASA

R\$ 15,80

- 0,100 + [Adicionar](#)

Clique na imagem para ampliar

Descrição

PAO IRMAO FRANCES KG

Destaques:

 Carne Bovino Acem Kg R\$ 22,89 Carrinho	 Abobora Japonesa Kg R\$ 2,88 -	 Melancia Kg R\$ 2,68 - 2,5 +	 Abacaxi Und R\$ 5,99 -	 Alho Kg R\$ 26,80 -
---	---	---	--	---

Da Mesma Categoria:

 Pao Irmao Sovado Kg R\$ 16,90 -	 Pao Irmao Hot Dog Kg R\$ 17,90 -	 Pao Irmao Queijo Kg R\$ 39,90 -	 Pao Irmao Doce De Kg R\$ 16,90 -	 Farinha Rosca Ir R\$ 14,50 -
---	--	---	---	--

Produtos Populares:

 Batata Inoclesa Kg R\$ 12,80 -	 Cebola Amarela Kg R\$ 9,69 -	 Cenoura Vermelha Kg R\$ 8,98 -	 Tomate Laranja Vida Kg R\$ 5,60 -	 Carne Bovino Ac R\$ 22,90 Carrinho
--	--	--	--	--



Bem vindo ao Armazem seu Luiz 📞 Fone - (41) 99164-2380

✉ Email - atendimento@armazemseuluiz.com.br



desde 1941

ARMAZÉM

Seu Luiz

SECOS & MOLHADOS

Curitiba • Paraná



Minha Conta



PRODUTO

HOME / PRODUTO



PÃO ITALIANO FILÃO 300G

Código: 7898957875542

R\$ 16,50

O pão italiano é um pão de fermentação natural (com massa madre), pré-
assado e ultracongelado obtido por processos tecnológicos considerados
adequados e seguros e de acordo com as Boas Práticas de Fabricação

quantidade

<	1	>	Un
---	---	---	----



Handwritten mark



07:00 a 21:00 08:00 a 20:00 Entrega de 40 minutos a uma hora f @ (33) 3322-4505
Seu pedido ainda não foi finalizado. [Clique aqui para ver o carrinho.](#)

Categories

Veja mais produtos em **Fabricação Própria** clicando [aqui](#). Para ver todos os produtos clique [aqui](#).

O que procura? Ordem ▾

Pesquisar somente em **Fabricação Própria**



Clique na imagem para ampliar

Descrição

Pão Francês Kg

Pão Francês Kg

SKU: 1 | Categoria: Fabricação Própria

R\$ 17,90

- +

Destaques:

Pão De Queijo Mine kg	Pão Molhadinho c/ Creme Und	08 Pão Francês +02 Pães Sovados	Casadinho De Doce de Leite kg	Torta de Frango Und
R\$ 44,99	R\$ 2,20	R\$ 9,90	R\$ 44,99	R\$ 34,99
<input type="button" value="Carrinho"/>	<input type="button" value="Carrinho"/>	<input type="button" value="Carrinho"/>	<input type="button" value="Carrinho"/>	<input type="button" value="Carrinho"/>

Da Mesma Categoria:

Pão Molhadinho c/ Creme Und	Casadinho De Doce de Leite kg	Torta de Frango Und	Pão Molhadinho Und	Pão Sovado
R\$ 2,20	R\$ 44,99	R\$ 34,99	R\$ 2,00	R\$ 9,99
<input type="button" value="Carrinho"/>	<input type="button" value="Carrinho"/>	<input type="button" value="Carrinho"/>	<input type="button" value="Carrinho"/>	<input type="button" value="Carrinho"/>

Compre Junto:

Pão De Queijo Mine kg	Pão Molhadinho c/ Creme Und	08 Pão Francês +02 Pães Sovados	Casadinho De Doce de Leite kg	Biscoito De Polvilho c/ Queijo F
R\$ 44,99	R\$ 2,20	R\$ 9,90	R\$ 44,99	R\$ 6,99
<input type="button" value="Carrinho"/>	<input type="button" value="Carrinho"/>	<input type="button" value="Carrinho"/>	<input type="button" value="Carrinho"/>	<input type="button" value="Carrinho"/>



Pao Doce Supertem Kg | Supertem

Pao Doce Supertem Kg

R\$15,99 / kg

- 100 g +

COMPRAR

Consulte o prazo estimado e valor da entrega

00000-000

OK Não sei meu CEP

Categorias: PADARIA, PAO

Código: 02802



Avaliações (0)

Não há avaliações ainda.

Seja o primeiro a avaliar "Pao Doce Supertem Kg"

O seu endereço de e-mail não será publicado. Campos obrigatórios são marcados com *

Sua avaliação *



Guia avaliação sobre o produto *

Usamos cookies em nosso site para fornecer a experiência mais relevante, lembrando suas preferências e visitas repetidas. Ao clicar em "Aceitar", você concorda com a utilização de **TODOS** os cookies.

[Configurações de Cookies](#)

ACEITAR

16,90

250GR 500GR 750GR 1kg

R\$ 16,90

ATINGIU O LIMITE MÁXIMO



Adicionar

Código: #43025

* Preços de produtos pesáveis podem sofrer variação de acordo com o peso.

* Imagem meramente ilustrativa.

* Sujeito à disponibilidade de estoque.

o Utilidades Domestica

Compartilhar Utilidades Domestica

Vasilhas

PRODUTOS VISTOS POR QUEM PROCURA ESTE ITEM

Oferta Clube



250G 500G 750G 1KG

PAO QUEIJO PARMESAO MARQUES CENTER KG

R\$ 44,90

32



🕒 07:00 a 21:00 🕒 10:00 a 18:00

📍 [Consulte os prazos e horários de entrega!](#)



☎️ (011) 3848-2762

Seu pedido ainda não foi finalizado. [Clique aqui para ver o carrinho.](#)

Categories

Veja mais produtos em **Pães e Bolos** clicando [aqui](#). Para ver todos os produtos clique [aqui](#).

O que procura?



Ordem ▾

Pesquisar somente em **Pães e Bolos**.



Clique na imagem para ampliar

Descrição

PAO DE DOCE TRIGO ARTE KG

Pão Doce Kg

SKU: 573 | Categoria: [Padaria > Pães e Bolos](#)

Pão de doce Assado KG

R\$ 18,99 (Quilo)

- + [Adicionar](#)

⌛ Aguarde, carregando sugestões de produtos...



PREFEITURA
SANTA CRUZ
DO CAPIBARIBE



PAINEL DE PREÇOS

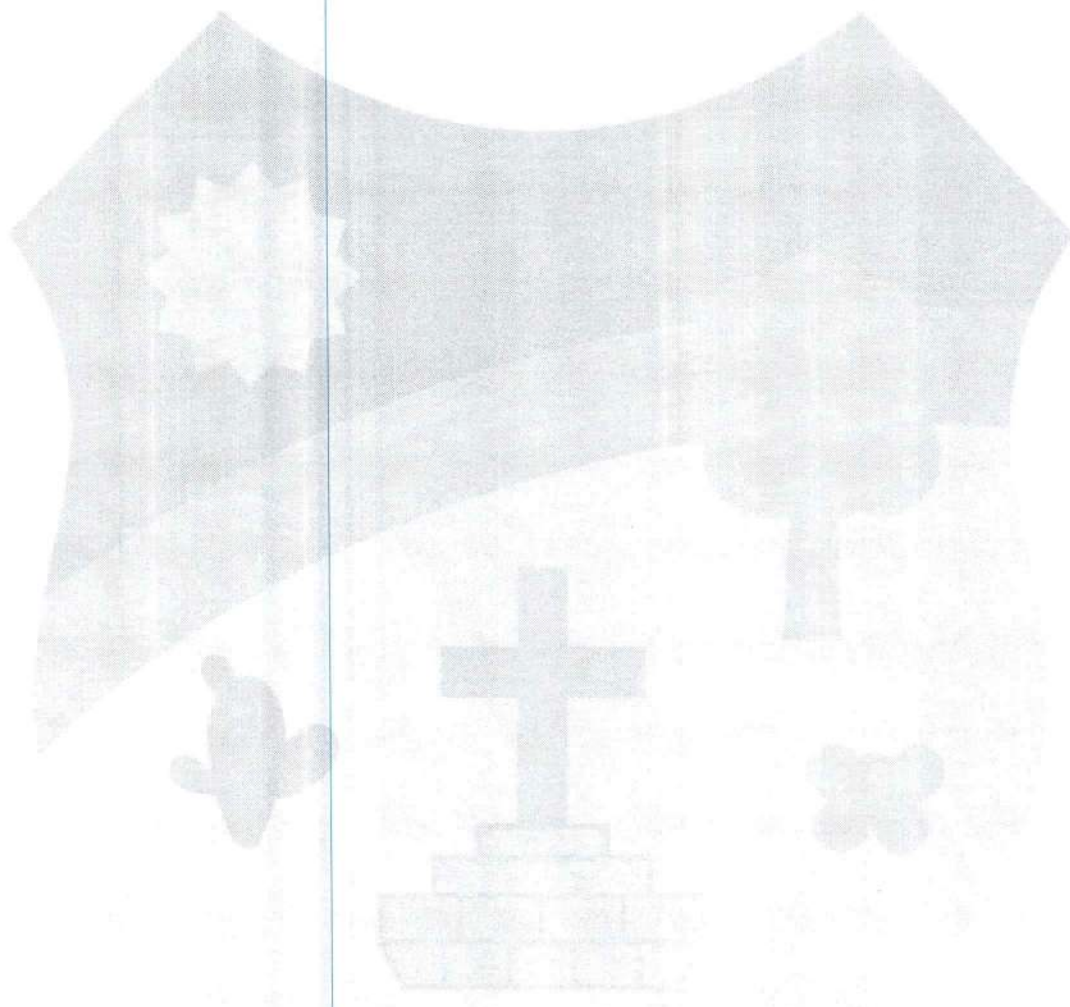



Painel de Preços

MINISTÉRIO DA GESTÃO E DA INOVAÇÃO EM SERVIÇOS PÚBLICOS

GOVERNO FEDERAL
BRASIL
UNião e Reconstrução

MÉDIA

R\$ 17,26

MEDIANA

R\$ 16,80

MENOR

R\$ 16,49

FILTROS APLICADOS

Unidade de Fornecimento Código Material/Serviço Região Brasil

QUILOGRAMA

460394

NORDESTE

Quantidade total de registros: 5

Registros apresentados: 1 a 5

Identificação da Compra	Número do Item	Modalidade	Código do do CATMAT	Descrição do Item	Descrição Complementar	Unidade de Fornecimento	Quantidade Ofertada	Valor Unitário	Fornecedor	Órgão	UASG	Data da Compra
00022/2023	00037	Pregão	460394	PÃO		QUILOGRAMA	1.000	R\$16,49	EMERSON BATISTA DO AMARAL	ESTADO DO PIAUI	980396 - PREFEITURA MUN. DE SEBASTIAO BARROS	10/07/2023
00015/2023	00015	Pregão	460394	PÃO		QUILOGRAMA	800	R\$16,50	SILVIA HELENA ALVES	INST.FED.DE EDUC.,CIENC.E TEC.BAIANO	CAMPUS BOM JESUS DA LAPA	11/07/2023
00022/2023	00036	Pregão	460394	PÃO		QUILOGRAMA	120	R\$16,80	EMERSON BATISTA DO AMARAL	ESTADO DO PIAUI	980396 - PREFEITURA MUN. DE SEBASTIAO BARROS	10/07/2023
00031/2023	00070	Pregão	460394	PÃO		QUILOGRAMA	12.885	R\$17,50	GOLD COMERCIO E INDUSTRIA LTDA	ESTADO DO RIO GRANDE DO NORTE	925550 - SECRETARIA DE ESTADO DA SAÚDE PÚBLICA	16/02/2024
00072/2023	00002	Dispensa de Licitação	460394	PÃO		QUILOGRAMA	520	R\$19	COOPERATIVA DE AGRICULTORES FAMILIAR DE ITAPIPOCA - COOPEAGRI	INST.FED.DE EDUC.,CIENC.E TEC.DO CEARÁ	158322 - INST.FED.DO CEARÁ/CAMPUS ACARAU	19/12/2023



MINISTÉRIO DA
GESTÃO E DA INOVAÇÃO
EM SERVIÇOS PÚBLICOS



MÉDIA
R\$ 13,83

MEDIANA
R\$ 14,16

MENOR
R\$ 11,80

FILTROS APLICADOS

Código Material/Serviço: 460380
Identificação do Item de Compra: 12 of 1933625
Ano da Compra: 2023, 2024

Quantidade total de registros: 6
Registros apresentados: 1 a 6

Identificação da Compra	Número do Item	Modalidade	Código do CATMAT	Descrição do Item	Descrição Complementar	Unidade de Fornecimento	Quantidade Ofertada	Valor Unitário	Fornecedor	Órgão	UASG	Data da Compra
00049/2023	00001	Dispensa de Licitação	460380	PÃO		QUILOGRAMA	30	R\$11,80	CONFEITARIA SAO ROQUE LTDA	COMANDO DO EXERCITO	160360 - 6 BATALHAO DE COMUNICACAO DIVISIONARIOS	26/04/2023
00044/2023	00003	Dispensa de Licitação	460380	PÃO		QUILOGRAMA	50	R\$13	JEEDA SERVICOS, COMERCIO E INDUSTRIA LTDA	INST.FED.DE EDUC.,CIENC.E TEC. DE RONDONIA	158148 - INST.FED.DE EDUC.,CIENC.E TEC.DE RONDONIA	03/08/2023
00005/2023	00015	Dispensa de Licitação	460380	PÃO		QUILOGRAMA	9	R\$13,99	DAMASCENO & DAMASCENO LTDA	FUNDACAO NACIONAL DO INDIO	194020 - COORDENACAO REGIONAL CAMPO GRANDE/MS	15/09/2023
00045/2023	00279	Pregão	460380	PÃO		QUILOGRAMA	20	R\$14,32	ACASIO CESAR MOREIRA DA SILVA	INST.FED.DE EDUC.,CIENC. E TEC.FARROUPILHA	158127 - INST.FEDERAL DE EDUC.,CIENC.E TEC.FARROUPILHA	26/02/2024
90012/2024	00023	Dispensa de Licitação	460380	PÃO		QUILOGRAMA	35	R\$14,86	VENTURA & KOTZ LTDA	PREFEITURA MUNICIPAL DE SAO MIGUEL DO IGUAÇU	987889 - PREFEITURA MUNICIPAL DE MIGUEL DO IGUAÇU	03/04/2024
00003/2023	00038	Pregão	460380	PÃO		QUILOGRAMA	37	R\$15	M M DA LUZ	ESTADO DE TOCANTINS	929359 - ASSOCIAÇÃO A.E.MNEY BRAGA DE BURITI DO TO	19/01/2024



PREFEITURA
SANTA CRUZ
DO CAPIBARIBE



BANCO DE PREÇOS

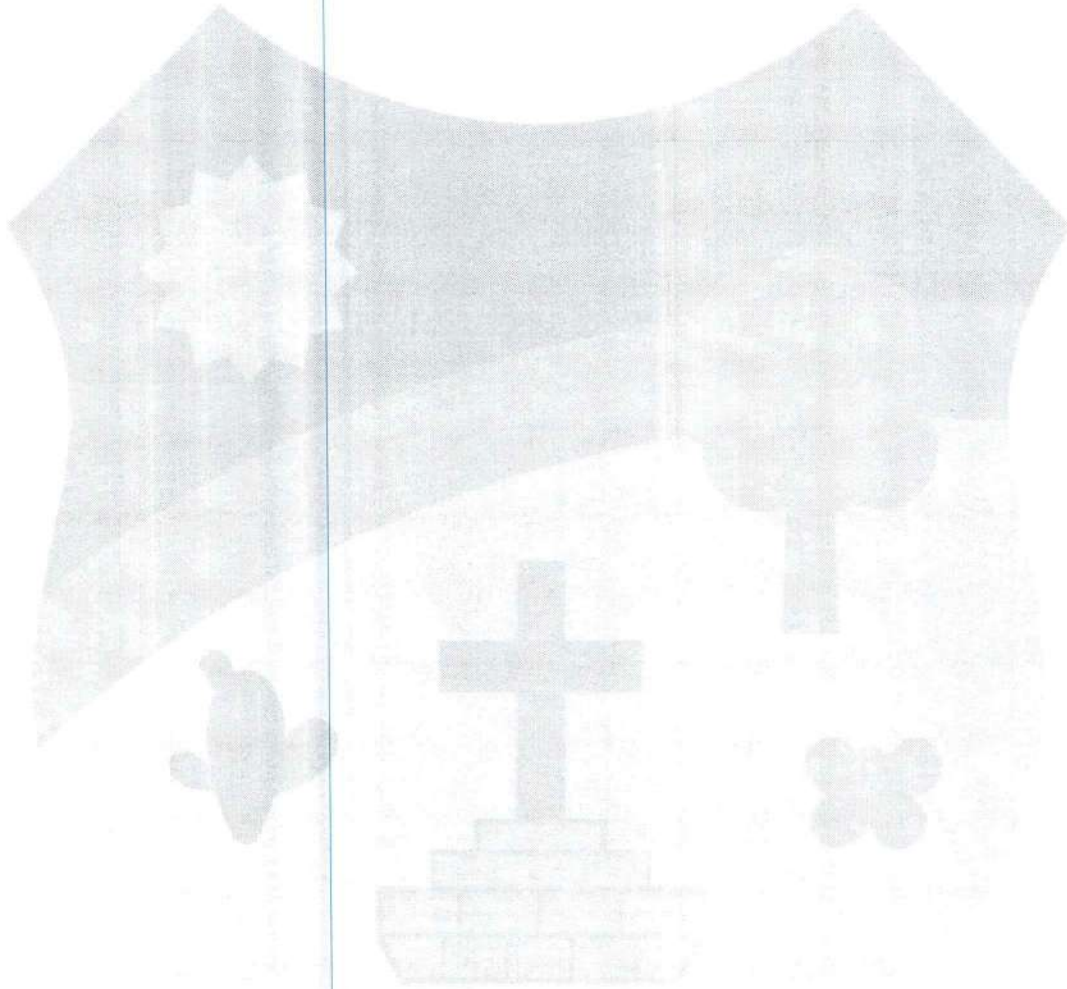



Relatório de Cotação: PÃO 2024

Pesquisa realizada entre 28/06/2024 11:48:31 e 31/07/2024 08:21:25

Relatório gerado no dia 31/07/2024 09:31:31 (IP: 170.244.233.166)

Em conformidade com a Instrução Normativa Nº 65 de 07 de Julho de 2021 (Lei nº 14.133).

Método Matemático Aplicado: Média Aritmética dos preços obtidos - Preço calculado com base na média aritmética de todos os preços selecionados pelo usuário para aquele determinado Item.

Conforme Instrução Normativa Nº 65 de 07 de Julho de 2021 (Lei nº 14.133), no Artigo 3º, "A pesquisa de preços será materializada em documento que conterá: INC V-Método matemático aplicado para a definição do valor estimado."

Item 1: PÃO DOCE 50G

PREÇOS / PROPOSTAS	QUANTIDADE	PREÇO ESTIMADO	PERCENTUAL	PREÇO EST. CALCULADO	% VALOR GLOBAL	TOTAL
2 / 7	1	R\$ 18,28 (un)	-	R\$ 18,28	55,9%	R\$ 18,28

Preço Público	Órgão Público	Identificação	Data Licitação	Preço
1	Prefeitura Municipal de Juazeirinho	294349	16/04/2024	R\$ 16,55
2	FLORESTA FUNDO MUNICIPAL DE SAUDE	001-2024-FLORESTA-PE-FLORESTA FUNDO MUNICIPAL DE SAUDE-PREGÃO ELETRÔNICO	09/04/2024	R\$ 20,00
Valor Unitário				R\$ 18,27

Mediana dos Preços Obtidos: R\$ 18,27

Média dos Preços Obtidos: R\$ 18,28

Item 2: PÃO FRANCÊS 50g

PREÇOS / PROPOSTAS	QUANTIDADE	PREÇO ESTIMADO	PERCENTUAL	PREÇO EST. CALCULADO	% VALOR GLOBAL	TOTAL
3 / 6	1	R\$ 14,41 (un)	-	R\$ 14,41	44,1%	R\$ 14,41

Preço Público	Órgão Público	Identificação	Data Licitação	Preço
1	FUNDO MUNICIPAL DE SAÚDE DE CHÃ GRANDE/PE	91584	20/05/2024	R\$ 15,00



2	FUNDO MUNICIPAL DE SAUDE DE SERRITA	012-2024-SERRITA-PE-FUNDO MUNICIPAL DE SAUDE DE SERRITA-PREGÃO ELETRÔNICO	21/03/2024	RS 15,22
3	MUNICIPIO DE FEIRA NOVA	11097243000106-1-000030/2024	11/03/2024	RS 13,00
Valor Unitário				RS 14,41



Mediana dos Preços Obtidos: R\$ 15,00

Média dos Preços Obtidos: R\$ 14,41

Valor Global: R\$ 32,69

Valor do item em relação ao total

- 1) PÃO DOCE 50G
- 2) PÃO FRANCÊS 50g

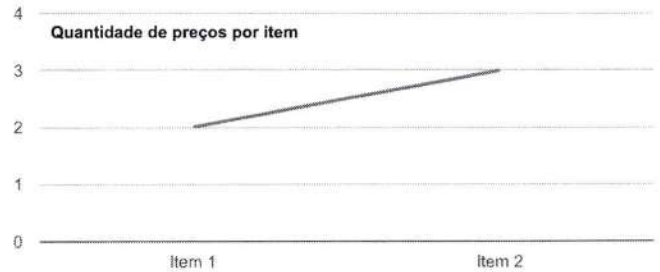
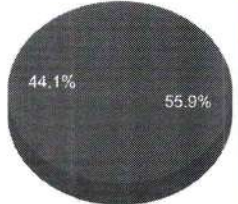

Detalhamento dos Itens

Item 1: PÃO DOCE 50G	Preço Estimado: R\$ 18,28 (un)	Percentual: -	Preço Estimado Calculado: R\$ 18,28	Média dos Preços Obtidos: R\$ 18,28
----------------------	--------------------------------	---------------	-------------------------------------	-------------------------------------

JUSTIFICATIVA (MENOS DE 3 PREÇOS): OS DEMAIS VALORES SERÃO COMPLEMENTADOS COM COTAÇÕES REALIZADAS EM ATAS DE REGISTRO DE PREÇOS, SÍTIOS ELETRÔNICOS DE DOMÍNIO AMPLO OU MÍDIA ESPECIALIZADA E COTAÇÃO DIRETA COM FORNECEDORES, QUANDO NECESSÁRIO. Conforme Instrução Normativa N° 65 de 07 de Julho de 2021 (Lei n° 14.133), no Artigo 6° § 5°, "Excepcionalmente, será admitida a determinação de preço estimado com base em menos de três preços, desde que devidamente justificada nos autos pelo gestor responsável e aprovado pela autoridade competente."

Quantidade	Descrição	Observação
1 Quilograma	PÃO DOCE - Pão doce liso, de coco ou com goiabada (a critério da administração) de em média 50g, produto fermentado, que se caracteriza pela textura macia, com cobertura lisa ou recheada e com miolo branco.	

Preço (Outros Entes Públicos) 1: Mediana das Propostas Finais RS 16,55
 Inc. II Art. 5° da IN 65 de 07 de Julho de 2021 (Lei n° 14.133)

Órgão: Prefeitura Municipal de Juazeirinho	Data: 16/04/2024 19:17
Objeto: SISTEMA DE REGISTRO DE PREÇO PARA FUTURA E EVENTUAL AQUISIÇÃO DE FORMA PARCELADA DE PRODUTOS DE PANIFICAÇÃO E LÁCTEO PARA ATENDER AS NECESSIDADES DA PREFEITURA MUNICIPAL DE JUAZEIRINHO E FUNDO MUNICIPAL DE SAÚDE	Modalidade: Pregão para Registro de Preço
Descrição: PÃO DOCE COM COBERTURA DE COCO, UNIDADE CONTENDO 50G, FEITO NO DIA DA ENTREGA, SEGUINDO AS NORMAS DA LEGISLAÇÃO SANITÁRIA E DO INMETRO VIGENTES. - PÃO DOCE COM COBERTURA DE COCO, UNIDADE CONTENDO 50G, FEITO NO DIA DA ENTREGA, SEGUINDO AS NORMAS DA LEGISLAÇÃO SANITÁRIA E DO INMETRO VIGENTES.	SRP: SIM
	Identificação: 294349
	Lote/Item: 1/2
	Ata: Link Ata
	Fonte: www.portaldecompraspublicas.com.br
	Quantidade: 1.500
	Unidade: KG
	UF: PB



CNPJ	Razão Social do Fornecedor	Valor da Proposta Final		
08.738.221/0001-73 *VENCEDOR*	PANIFICADORA BRASIL DE JUAZEIRINHO LTDA	RS 10,00		
Marca: PRÓPRIA Fabricante: Fabricante não informado Modelo: PRÓPRIO Descrição: Descrição não informada Endereço:				
32.570.959/0001-59	JAYME DE SOUZA AGUIAR 22278192434	RS 12,00		
Marca: Marca não informada Fabricante: Fabricante não informado Descrição: Descrição não informada Endereço:				
00.799.421/0001-24	MARIA DO SOCORRO SANTOS BASILIO	RS 16,54		
Marca: Marca não informada Fabricante: Fabricante não informado Descrição: Descrição não informada Endereço:				
Estado:	Cidade:	Endereço:	Telefone:	Email:
PB	Campina Grande	R SILVA JARDIM, 1584	(83) 3321-1491	panificadora.basilio@hotmail.com
50.107.922/0001-70	JR ESPETOS E COVENIENCIA LTDA	RS 16,55		
Marca: Marca não informada Fabricante: Fabricante não informado Descrição: Descrição não informada Endereço:				
35.520.026/0001-45	ADRIANO DE SOUZA LOUREIRO 02889460495	RS 20,00		
Marca: Marca não informada Fabricante: Fabricante não informado Descrição: Descrição não informada Endereço:				
Estado:	Cidade:	Endereço:	Telefone:	Email:
PB	Campina Grande	RUA SAO FRANCISCO DE ASSIS, 410	(83) 9125-3306	aslgestiaocomercial@gmail.com
18.974.936/0001-89	BÓDEGA REFEICOES SERVICOS E COMERCIO LTDA	RS 24,00		
Marca: Marca não informada Fabricante: Fabricante não informado Descrição: Descrição não informada Endereço:				
Preço (Outros Entes Públicos) 2: Mediana das Propostas Finais		RS 20,00		
<i>Inv. II Art. 5º da IN 65 de 07 de Julho de 2021 (Lei nº 14.133)</i>				



Órgão: FLORESTA FUNDO MUNICIPAL DE SAUDE

Objeto: AQUISIÇÃO DE GÊNEROS ALIMENTÍCIOS, DESTINADOS A ATENDER AS NECESSIDADES DO FUNDO MUNICIPAL DE SAÚDE DE FLORESTA

Descrição: PÃO DOCE - 50G CADA UNIDADE, PREPARADO A PARTIR DE MATÉRIAS-PRIMAS SÃS, DE PRIMEIRA QUALIDADE, ISENTAS DE MATÉRIA TERROSA E PARASITAS E EM PERFEITO ESTADO DE CONSERVAÇÃO. SERÁ REJEITADO O PÃO QUEIMADO OU MAL COZIDO, COM ODORE E SABOR DESAGRADÁVEL. PRESENÇA - PÃO DOCE - 50G CADA UNIDADE, PREPARADO A PARTIR DE MATÉRIAS-PRIMAS SÃS, DE PRIMEIRA QUALIDADE, ISENTAS DE MATÉRIA TERROSA E PARASITAS E EM PERFEITO ESTADO DE CONSERVAÇÃO. SERÁ REJEITADO O PÃO QUEIMADO OU MAL COZIDO, COM ODORE E SABOR DESAGRADÁVEL, PRESENÇA DE FUNGOS E NÃO SERÁ PERMITIDA A ADIÇÃO DE FARELOS E DE CORANTES DE QUALQUER NATUREZA EM SUA CONFEÇÃO. ISENTO DE PARASITA, SUJIDADES, LARVAS E MATERIAL ESTRANHO. ACONDICIONADO EM EMBALAGEM DE POLIETILENO RESISTENTE E ATÓXICO. CONTENDO EMBALAGEM A IDENTIFICAÇÃO DO PRODUTO, MARCA DO FABRICANTE, PRAZO DE VALIDADE, DATA DE EMBALAGEM, PESO LÍQUIDO.

Data: 09/04/2024 09:00

Modalidade: PREGÃO ELETRÔNICO

SRP: SIM

Identificação: 001-2024-FLORESTA-PE
FLORESTA FUNDO MUNICIPAL DE SAUDE-PREGÃO ELETRÔNICO

Lote/Item: 1/

Ata: [Link Ata](#)

Homologação: 12/04/2024 12:16

Fonte: <https://bllcompras.com/Process/ProcessSearchPublic?param1=1>

Quantidade: 567

Unidade: Quilogramas

UF: PE

CNPJ	Razão Social do Fornecedor	Valor da Proposta Final
20.693.777/0001-96 *VENCEDOR*	LITORAL NORTE COMERCIO E SERVICOS EIRELI	RS 20,00
Marca: Marca não informada Fabricante: Fabricante não informado Descrição: Descrição não informada		
Estado: PE Cidade: Igarassu Endereço: RUA MANOEL FRANCISCO CARNEIRO (LOT NASCIMENTO), 12	Telefone: (81) 3543-2095 Email: litoralnortecomercioadm@gmail.com	

Item 2: PÃO FRANCÊS 50g

Preço Estimado: RS 14,41 (un)

Percentual: -

Preço Estimado Calculado: RS 14,41

Média dos Preços Obtidos: RS 14,41

Quantidade	Descrição	Observação
1 Quilograma	PÃO FRANCÊS - Produzido no dia a ser consumido, aproximadamente a unidade, ingredientes farinha de trigo, água, sal e fermento biológico.	

Preço (Outros Entes Públicos) 1: Preço do Fornecedor Vencedor

RS 15,00

Inc. II Art. 5º da IN 65 de 07 de Julho de 2021 (Lei nº 14.133)

Órgão: FUNDO MUNICIPAL DE SAÚDE DE CHÃ GRANDE/PE

Objeto: Registro de Preços por item, consignado em Ata, pelo prazo de 12 (doze) meses, para eventual aquisição com entrega parcelada de Gêneros Alimentícios Não Perecíveis, Perecíveis, Hortifrutigranjeiros e Pão destinados ao Hospital Geral Alfredo Alves de Lima, Residência Terapêutica, Centro de Atenção Psicossocial – CAPS e Unidades de Saúde da Família - USF.

Descrição: PÃO FRANCÊS OU DOCE - Produto de panificação, utilizando farinha de trigo. Com sabor e aparência característicos próprios para consumo. Ausente de umidade e bolores. Sendo o pão doce com sabor característico, cobertura de coco. Contendo cada unidade o pes - PÃO FRANCÊS OU DOCE - Produto de panificação, utilizando farinha de trigo. Com sabor e aparência característicos próprios para consumo. Ausente de umidade e bolores. Sendo o pão doce com sabor característico, cobertura de coco. Contendo cada unidade o peso líquido de 50g. Em conformidade com a legislação em vigor e fornecido em embalagem apropriada.

Data: 20/05/2024 00:00

Modalidade: PREGÃO ELETRÔNICO

SRP: NÃO

Identificação: 91584

Lote/Item: /47

Ata: [Link Ata](#)

Fonte: licitanet.com.br

Quantidade: 2.144

Unidade: Kg

UF: PE





CNPJ	Razão Social do Fornecedor	Valor da Proposta Final
22.566.069/0001-10 *VENCEDOR*	N L MONTEIRO DA SILVA COMERCIAL EIRELI Marca: Ñ SE APLICA Fabricante: Fabricante não informado Modelo: Ñ SE APLICA Descrição: Descrição não informada Estado: PE Cidade: Igarassu Endereço: R VEREADOR JOSE FRANCISCO DA SILVA FILHO, 63	RS 15,00
35.027.696/0001-24	JORGE ALEXANDRE XAVIER DA SILVA Marca: CASA DO PÃO Fabricante: Fabricante não informado Modelo: BR0460386 Descrição: Descrição não informada Endereço:	RS 17,00
41.434.548/0001-27	MAXIMUS COMERCIO LTDA Marca: DA CASA Fabricante: Fabricante não informado Modelo: DA CASA Descrição: Descrição não informada Endereço: 1 DE MAIO, 100	RS 17,24
Preço (Outros Entes Públicos) 2: Mediana das Propostas Finais		RS 15,22

Inc. II Art. 5º da LN 65 de 07 de Julho de 2021 (Lei nº 14.133)

Órgão: FUNDO MUNICIPAL DE SAUDE DE SERRITA	Data: 21/03/2024 09:00
Objeto: CONTRATAÇÃO DE EMPRESA (S) ESPECIALIZADA (S) PARA FORNECIMENTO PARCELADO DE MATERIAIS DE CONSUMO DIVERSOS (GÊNEROS ALIMENTÍCIOS, MATERIAL DE LIMPEZA, HIGIENE E DESCARTÁVEIS), PARA SUPRIR AS NECESSIDADES DA SECRETARIA MUNICIPAL DE SAÚDE E DOS DEMAIS SETORES VINCULADOS, PELO PERÍODO DE 12 MESES, DE ACORDO COM AS ESPECIFICAÇÕES, QUANTIDADES E VALORES ESTIMADOS DISCRIMINADOS NESTE TERMO DE REFERÊNCIA.	Modalidade: PREGÃO ELETRÔNICO
Descrição: PÃO FRANCÊS 50G – A CASCA DEVERÁ SER DOURADA NA PARTE SUPERIOR, NÃO DURA E SIM CROCANTE, COM MIOLO CONSISTENTE, DE COR CREME, TEXTURA MACIA, AVELUDADA, SEDOSA E ELÁSTICA. O VOLUME DEVERÁ SER NORMAL PARA O PESO (50 GRAMAS), SIMÉTRICO, UNIFORMIDADE DO ASSAD - PÃO FRANCÊS 50G – A CASCA DEVERÁ SER DOURADA NA PARTE SUPERIOR, NÃO DURA E SIM CROCANTE, COM MIOLO CONSISTENTE, DE COR CREME, TEXTURA MACIA, AVELUDADA, SEDOSA E ELÁSTICA. O VOLUME DEVERÁ SER NORMAL PARA O PESO (50 GRAMAS), SIMÉTRICO, UNIFORMIDADE DO ASSADO.	SRP: NÃO
	Identificação: 012-2024-SERRITA-PE-FUNDO MUNICIPAL DE SAUDE DE SERRITA-PREGÃO ELETRÔNICO
	Lote/Item: 79/
	Ata: Link Ata
	Fonte: https://blcompras.com/Process/ProcessSearchPublic?param1=1
	Quantidade: 3.000
	Unidade: Kg
	UF: PE

CNPJ	Razão Social do Fornecedor	Valor da Proposta Final
69.890.374/0001-26 *VENCEDOR*	FABIO DE OLIVEIRA ALVES COMERCIO DE ALIMENTOS LTDA Marca: Marca não informada Fabricante: Fabricante não informado Descrição: Descrição não informada Endereço:	RS 15,20

13.879.231/0001-69	CENTRAL DE ABASTECIMENTO ESCOLAR E LIVRARIA LTDA Marca: Marca não informada Fabricante: Fabricante não informado Descrição: Descrição não informada Endereço:	RS 15,23
--------------------	---	----------



Preço (Outros Entes Públicos) 3: Mediana das Propostas Finais

Inc. II Art. 5º da IN 65 de 07 de Julho de 2021 (Lei nº 14.133)



RS 13,00

Órgão: MUNICIPIO DE FEIRA NOVA
Objeto: [Portal de Compras Públicas] - Contratação de empresa para fornecimento parcelado gêneros alimentícios, a serem destinados a merenda escolar da rede municipal de ensino do município de Feira Nova - PE durante o exercício de 2024, referente a itens remanescentes
Descrição: **PÃO FRANCES - Pesando aproximadamente 50g. Características: Produto fermentado, preparado com farinha de trigo, sal e água, apresentando-se com casca crocante, de cor uniforme e miolo branco, acondicionado em embalagem adequada. Será rejeitado o pão queim - PÃO FRANCES - Pesando aproximadamente 50g. Características: Produto fermentado, preparado com farinha de trigo, sal e água, apresentando-se com casca crocante, de cor uniforme e miolo branco, acondicionado em embalagem adequada. Será rejeitado o pão queimado ou mal cozido, com odor e sabor desagradável, presença de fungos e não será permitida a adição de farelos e de corantes de qualquer natureza em sua confecção. Isento de parasita, sujidades, larvas e material estranho.**

Data: 11/03/2024 08:59
Modalidade: Pregão Eletrônico
SRP: NÃO
Identificação: 11097243000106-1-000030/2024
Lote/Item: 1/4
Ata: N/A
Homologação: 13/03/2024 00:00
Fonte: <https://www.gov.br/pncp/pt-br>
Quantidade: 4.200
Unidade: Quilo
UF: PE

CNPJ	Razão Social do Fornecedor	Valor da Proposta Final
17.720.985/0001-22	JOSE ALBERTO DE MOURA PADARIA	RS 13,00
VENCEDOR		
Marca: Marca não informada		
Fabricante: Fabricante não informado		
Descrição: Descrição não informada		
Estado: PE	Cidade: Feira Nova	Endereço: AV VALDENICE GOMES DA SILVA, 64
		Telefone: (81) 3628-1203





Extrato de fontes utilizadas neste relatório

ATENÇÃO - O Banco de Preços é uma solução tecnológica que atende aos parâmetros de pesquisa dispostos em leis, decretos, Normativas, Acórdãos, Regulamentos, Decretos e Portarias. Sendo assim, por reunir diversas fontes governamentais, complementares e sites de domínio amplo, o sistema não é considerado uma fonte e, sim, um meio para que as pesquisas sejam realizadas de forma segura, ágil e eficaz.

Fontes utilizadas nesta cotação:

1 - Bolsa de Licitações e Leilões https://bllcompras.com/Process/ProcessSearchPublic?param1=1	Data: 05/04/2024 15:00:20 Acessar a fonte aqui
2 - Licitanet - Licitações Eletrônicas 4.0 licitanet.com.br	Data: 31/07/2024 08:22:01 Acessar a fonte aqui
3 - Portal de Compras Publicas www.portaldecompraspublicas.com.br	Data: 28/06/2024 12:03:22 Acessar a fonte aqui
4 - Portal Nacional de Contratações Públicas https://www.gov.br/pncp/pt-br	Data: 28/06/2024 12:05:48 Acessar a fonte aqui





PREFEITURA
SANTA CRUZ
DO CAPIBARIBE



ATAS DE HOMOLOGAÇÃO

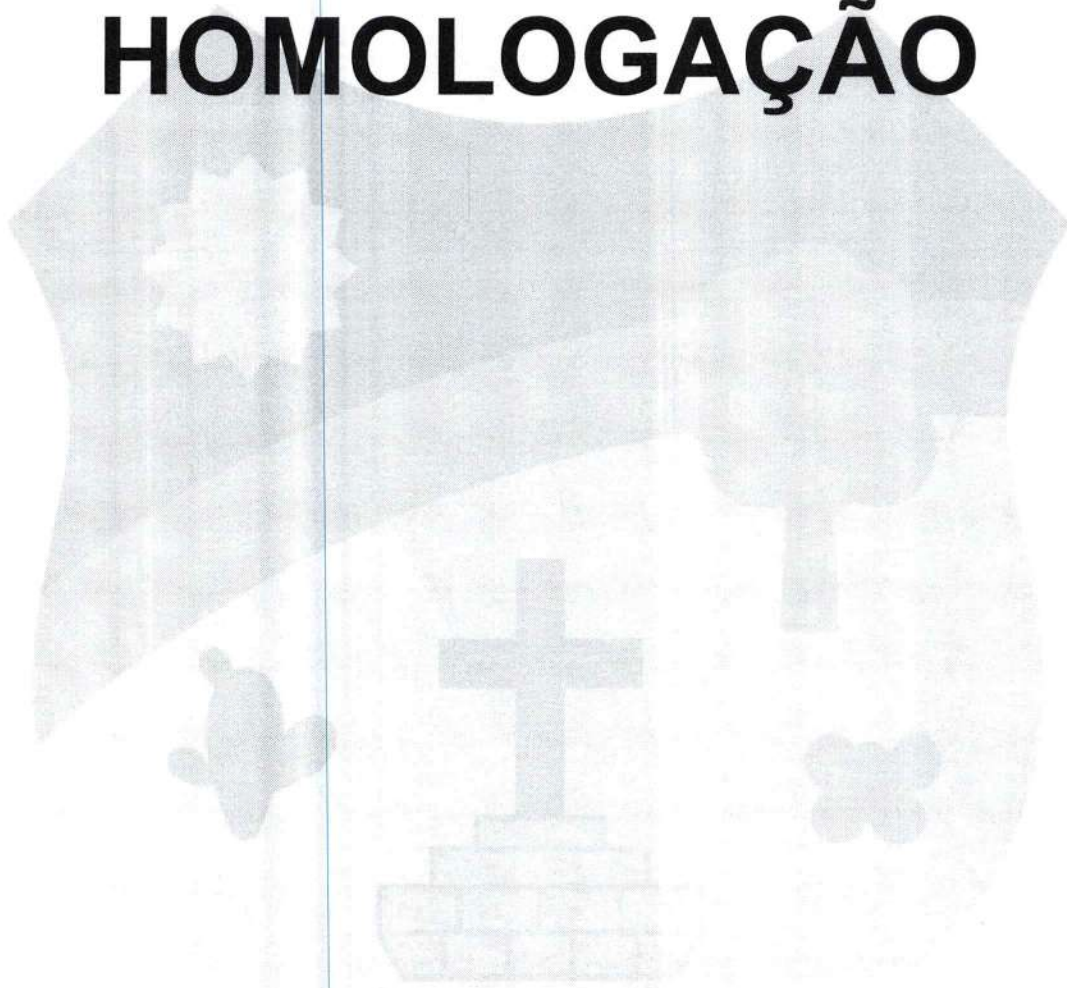



STA. CRUZ DO CAPIBARIBE, FUNDO MUNICIPAL DE SAUDE
SANTA CRUZ DO CAPIBARIBE-PE

ATA DE HOMOLOGAÇÃO

PREGÃO ELETRÔNICO Nº 009/2023
Processo Administrativo Nº 013/2023
Tipo: REGISTRO DE PREÇO
PREGOEIRO: JOÃO RICARDO FEITOSA MAIA
Data de Publicação: 23/05/2023 08:59:06

LOTE 1 - HOMOLOGADO - 06/06/2023 10:26:03

PÃO DOCE - Pão doce liso, de coco ou com goiabada (a critério da administração) de em média 50g, produto fermentado, que se caracteriza pela textura macia, com cobertura lisa ou recheada e com miolo branco.

VALORES UNITÁRIOS FINAIS

Item: 1	Unidade: KG	Marca: PROPRIA	Modelo: NACIONAL
Descrição: PÃO DOCE - Pão doce liso, de coco ou com goiabada (a critério da administração) de em média 50g, produto fermentado, que se caracteriza pela textura macia, com cobertura lisa ou recheada e com miolo branco.			
Quantidade: 2.700	Valor Unit.: 17,40	Valor Total: 46.980,00	

CLASSIFICAÇÃO

Razão Social	Num Documento	Oferta Inicial	Oferta Final	Dif.(%)	ME
1 INDUSTRIA DE BISCOITOS E ALIMENTOS	063 17.578.712/0001-95	22,42	17,40		Sim

DESCCLASSIFICADOS

Razão Social	Num Documento	Oferta Inicial	Oferta Final	Dif.(%)	ME
--------------	---------------	----------------	--------------	---------	----

INABILITADOS

Razão Social	Num Documento	Oferta Inicial	Oferta Final	Dif.(%)	ME
--------------	---------------	----------------	--------------	---------	----

LOTE 2 - HOMOLOGADO - 06/06/2023 10:26:05

PÃO FRANCÊS - Produzido no dia a ser consumido, aproximadamente 50g a unidade, ingredientes farinha de trigo, água, sal e fermento biológico.

VALORES UNITÁRIOS FINAIS

Item: 1	Unidade: KG	Marca: PROPRIA	Modelo: NACIONAL
Descrição: PÃO FRANCÊS - Produzido no dia a ser consumido, aproximadamente 50g a unidade, ingredientes farinha de trigo, água, sal e fermento biológico.			
Quantidade: 3.300	Valor Unit.: 14,50	Valor Total: 47.850,00	

CLASSIFICAÇÃO

Razão Social	Num Documento	Oferta Inicial	Oferta Final	Dif.(%)	ME
1 INDUSTRIA DE BISCOITOS E ALIMENTOS	076 17.578.712/0001-95	14,57	14,50		Sim

DESCCLASSIFICADOS

Razão Social	Num Documento	Oferta Inicial	Oferta Final	Dif.(%)	ME
--------------	---------------	----------------	--------------	---------	----

INABILITADOS

Razão Social	Num Documento	Oferta Inicial	Oferta Final	Dif.(%)	ME
--------------	---------------	----------------	--------------	---------	----



STA. CRUZ DO CAPIBARIBE, FUNDO MUNICIPAL DE SAUDE
SANTA CRUZ DO CAPIBARIBE-PE

AUTORIDADE: SIMONE QUEIROZ ARAGÃO DE ARAÚJO

A small, handwritten signature in blue ink, appearing to be 'ee' or similar, located at the bottom right of the page.



TERMO DE HOMOLOGAÇÃO

Prefeitura Municipal de Santana de Parnaíba
Secretaria Municipal de Compras e Licitações
Registro de Preços Eletrônico - 278/2023

Resultado da Homologação

0001 - Pão francês 50 g, acondicionados em embalagem descartável apropriada para o manuseio de alimentos, atóxica. Pão francês 50 g, composto por farinha de trigo, sal, reforçador ou melhorador em pó, água, açúcar, de fermento biológico e de gordura vegetal. Produto sem lactose. Suas condições deverão estar de acordo com a legislação vigente. O pão deve ser fabricado com matérias primas de primeira qualidade dentro de seus respectivos prazos de validade, isento de matéria terrosa e parasitos, estando ainda em perfeito estado de conservação, ou seja, forma, aroma adequados ao produto; Será rejeitado o pão queimado, endurecido ou mal cozido; Não será permitido o emprego de farelo de qualquer espécie, assim como o emprego de material corante; Será permitida a fabricação de pão com farinha de trigo enriquecida com vitaminas e sais minerais. Composição nutricional para 50 g: Valor energético acima de 122 kcal, carboidratos, acima de 24 g, proteína acima de 3,4 g, gordura até 1g, e sódio até 324 mg. Produto deverá ser acondicionado em embalagem descartável e apropriada para manuseio de alimento, atóxica. - Pão Francês - Valor Referência: 27,31

Fornecedor	Modelo	Quantidade	Valor Final	Valor Total	Situação
MISTER PAES E ALIMENTOS LTDA	Pão Francês	69.050 Quilo	17,34	1.197.327,00	Homologado em 31/01/2024 16:35:55 Por: CLEUSA CARVALHO

0002 - Pão de forma integral fatiado. As fatias deverão ter aproximadamente 25g cada e a embalagem do produto deverá ser saco de polietileno ou polipropileno, atóxico, resistente, fechado, com capacidade para no mínimo 400 (quatrocentos) gramas. produto deverá apresentar superfície lisa, macia, não quebradiça, miolo consistente. Fatia com aproximadamente 25g cada, composto de farinha de trigo integral, farinha de trigo enriquecida com ferro e ácido fólico, fibra de trigo, açúcar, gordura vegetal, fermento biológico, glúten e sal, conservador propionato de cálcio e sorbato de potássio. Embalagem de saco de polietileno atóxico com peso mínimo de 400 gramas, contendo data de fabricação data de validade e dados do fornecedor, conforme legislação vigente. A validade mínima do produto deverá ser de no mínimo 20 dias a partir da data da entrega. Composição nutricional para 50g do produto: valor energético máxima de 140 kcal, carboidratos acima de 20g, proteína acima de 4,5g, sódio até 210 mg. - Pão de forma integral - Valor Referência: 10,91

Fornecedor	Modelo	Quantidade	Valor Final	Valor Total	Situação
MISTER PAES E ALIMENTOS LTDA	Pão de forma integral	63.000 Pacote	7,62	480.060,00	Homologado em 31/01/2024 16:35:55 Por: CLEUSA CARVALHO

0003 - Pão de forma, sem glúten, tradicional, fatiado, composto por amidos provenientes de mandioca, milho e/ou batata, óleo vegetal, açúcar, sal, ovo, fermentos, conservantes, estabilizantes e outros ingredientes permitidos. isento de lactose; embalados em sacos de polietileno, atóxico, pesando no mínimo 300g; validade mínima de 20 dias a contar da data de entrega; e suas condições e rotulagem devem estar de acordo com as legislações vigentes. Composição nutricional para 50g de produto: valor energético máximo de 135 kcal, carboidrato mínimo de 17g, proteína mínimo de 1,6g e sódio máximo de 218mg. - Pão de forma tradicional - Valor Referência: 25,39

Fornecedor	Modelo	Quantidade	Valor Final	Valor Total	Situação
MISTER PAES E ALIMENTOS LTDA	Pão de forma tradicional	1.000 Pacote	25,30	25.300,00	Homologado em 31/01/2024 16:35:55 Por: CLEUSA CARVALHO

0004 - Pão tipo hot dog: Pão tipo hot dog, composto por farinha de trigo enriquecida com ácido fólico e ferro, açúcar, água, fermento biológico, gordura vegetal, sal, glúten melhorador de farinha, propionato de cálcio e estabilizantes. Apresentar cor, sabor, odor e texturacaracterísticos; isento de sujidades, parasitas ou larvas; contendo 50g cada unidade, acondicionada em embalagem descartável apropriada para manuseio de alimentos, atóxica e individual. O produto deverá ter embalagem secundária de plástico transparente, com 10 unidades de pão embalado individualmente em plástico transparente, de forma a não amassar o produto e alterar as suas características e contendo os dizeres permitidos pela legislação de rotulagem de alimentos. Validade mínima de 12 dias a contar da data de entrega. Composição nutricional para 50 g: Valor energético máximo de 150 kcal, carboidratos, acima de 26 g, proteína acima de 3,8g, gordura até 2,0g, e sódio até 240 mg. - Pão tipo hot dog - Valor Referência: 1,45

Fornecedor	Modelo	Quantidade	Valor Final	Valor Total	Situação
MISTER PAES E ALIMENTOS LTDA	Pão tipo hot dog	131.000 Unidade	0,80	104.800,00	Homologado em 31/01/2024 16:35:55 Por: CLEUSA CARVALHO



9



CLEUSA CARVALHO
Autoridade Competente



30



APARECIDA CAMARA MUNICIPAL
APARECIDA-SP

ATA DE HOMOLOGAÇÃO

PREGÃO ELETRÔNICO Nº 006/2023
Processo Administrativo Nº 024/2023
Tipo: REGISTRO DE PREÇO
PREGOEIRO: JOSE GERALDO DE SOUZA
Data de Publicação: 21/11/2023 10:50:52

LOTE 1 - HOMOLOGADO - 12/12/2023 16:26:03
Pão de Sal

VALORES UNITÁRIOS FINAIS

Item: 1	Unidade: KG	Marca: DACASA	Modelo:
Descrição: Pão de sal, tipo francês 50 gramas, Pão tipo francês. Ingredientes obrigatórios: farinha de trigo enriquecida com ferro e ácido fólico, água, sal e fermento biológico, podendo conter outros ingredientes que o caracterize, desde que permitidos pela legislação. Será tolerado o uso de aditivos desde que: seja indispensável à adequada tecnologia de fabricação; tenha sido previamente registrado no órgão competente do Ministério da Saúde; seja empregado na quantidade estritamente necessária à obtenção do efeito desejado, respeitado o limite máximo que vier a ser fixado. Os pães devem ser modelados e uniformes com peso de 50 g (tamanho normal) e 25 g (mini), sendo tolerada a variação de 10% para mais ou para menos.			
Quantidade: 1.000	Valor Unit.: 14,99	Valor Total: 14.990,00	

CLASSIFICAÇÃO

Razão Social	Num Documento	Oferta Inicial	Oferta Final	Dif.(%)	ME
1 MARIA TERESA DE OLIVEIRA ANDRINI	046 34.229.648/0001-56	16,60	14,99		Sim

DESCLASSIFICADOS

Razão Social	Num Documento	Oferta Inicial	Oferta Final	Dif.(%)	ME
--------------	---------------	----------------	--------------	---------	----

INABILITADOS

Razão Social	Num Documento	Oferta Inicial	Oferta Final	Dif.(%)	ME
--------------	---------------	----------------	--------------	---------	----

LOTE 2 - HOMOLOGADO - 12/12/2023 16:26:03
Pão Doce

VALORES UNITÁRIOS FINAIS

Item: 1	Unidade: KG	Marca: DACASA	Modelo:
Descrição: Pão doce, tipo Leite, aproximadamente 50 gramas Ingredientes: Farinha de trigo enriquecida com ferro e ácido fólico, água, fermento biológico, leite integral ou seu equivalente, sal, açúcar e manteiga ou gordura, podendo conter outros ingredientes que o caracterize, desde que permitidos pela legislação. Deve ser isento de corantes de qualquer natureza e aromas artificiais. Os pães devem ser modelados e uniformes com peso de 50g, sendo tolerada a variação de 10% para mais ou para menos.			
Quantidade: 300	Valor Unit.: 13,50	Valor Total: 4.050,00	

CLASSIFICAÇÃO

Razão Social	Num Documento	Oferta Inicial	Oferta Final	Dif.(%)	ME
1 MARIA TERESA DE OLIVEIRA ANDRINI	052 34.229.648/0001-56	14,80	13,50		Sim

DESCLASSIFICADOS

Razão Social	Num Documento	Oferta Inicial	Oferta Final	Dif.(%)	ME
--------------	---------------	----------------	--------------	---------	----

INABILITADOS

Razão Social	Num Documento	Oferta Inicial	Oferta Final	Dif.(%)	ME
--------------	---------------	----------------	--------------	---------	----

LOTE 3 - HOMOLOGADO - 12/12/2023 16:26:03
Bolo caseiro



APARECIDA CAMARA MUNICIPAL
APARECIDA-SP

VALORES UNITÁRIOS FINAIS

Item: 1 Unidade: KG Marca: DACASA Modelo:
Descrição: Bolo Caseiro- Bolo caseiro, feito com matéria-prima de primeira qualidade, sabores variados: fubá, leite, chocolate, cenoura, laranja, abacaxi, coco ou amendoim.
Quantidade: 200 Valor Unit.: 28,00 Valor Total: 5.600,00

CLASSIFICAÇÃO

Razão Social	Num Documento	Oferta Inicial	Oferta Final	Dif.(%)	ME
1 MARIA TERESA DE OLIVEIRA ANDRINI	049 34.229.648/0001-56	30,95	28,00		Sim

DESCCLASSIFICADOS

Razão Social	Num Documento	Oferta Inicial	Oferta Final	Dif.(%)	ME
--------------	---------------	----------------	--------------	---------	----

INABILITADOS

Razão Social	Num Documento	Oferta Inicial	Oferta Final	Dif.(%)	ME
--------------	---------------	----------------	--------------	---------	----

AUTORIDADE: LUIZ CARLOS FERREIRA JUNIOR



PREFEITURA
SANTA CRUZ
DO CAPIBARIBE



MAPA DE PREÇOS

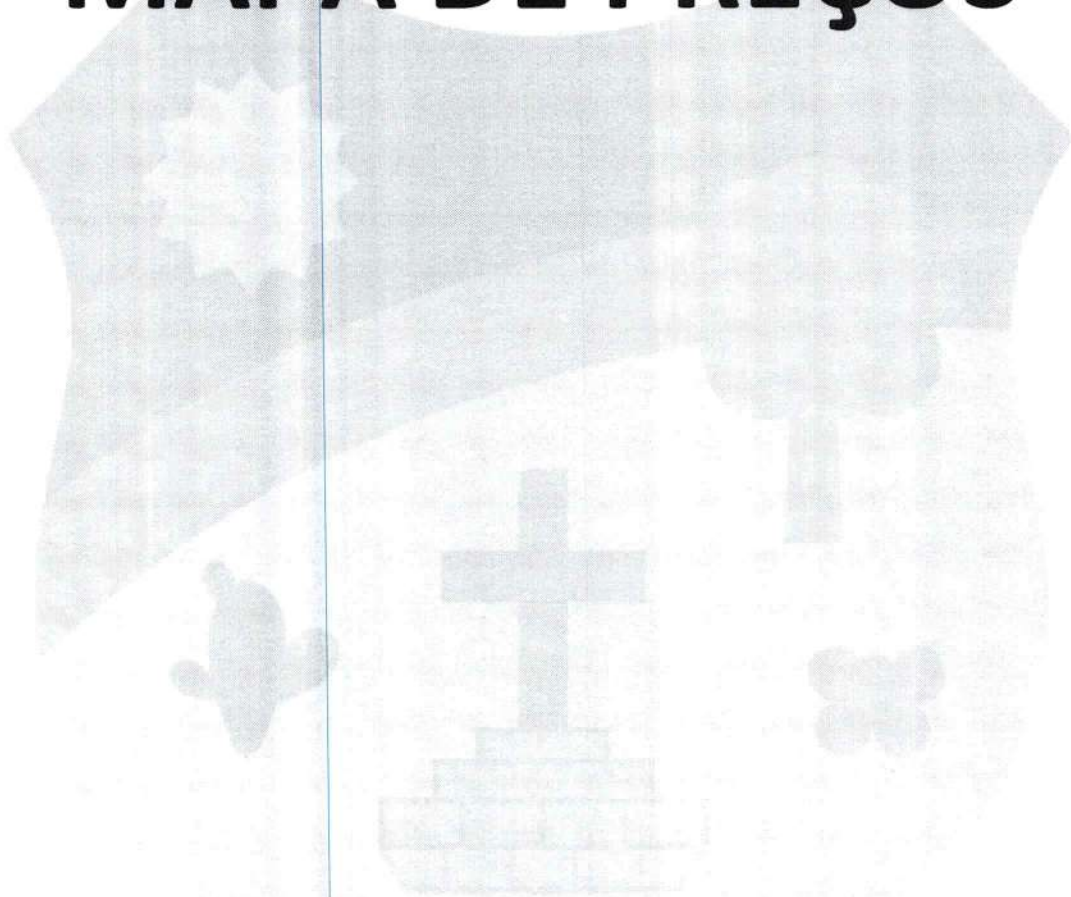

8



ITEM	DESCRIÇÃO	UNIDADE	QUANTIDADE	BANCO DE PREÇOS	PAINEL DE PREÇOS	SÍTIOS ELETRÔNICOS DE MÍDIA ESPECIALIZADA OU DE DOMÍNIO AMPLO			TERMO DE HOMOLOGAÇÃO			VALOR MÉDIO UNITÁRIO	VALOR TOTAL	CATT/MAT
						SUPERMERCAD	HIPER MARCHES	SUPERMERCAD O SOLARANLA	HOMOLOGAÇÃO-PREFEITURA MUNICIPAL DE SANTA	HOMOLOGAÇÃO-PREFEITURA MUNICIPAL DE	HOMOLOGAÇÃO-PREFEITURA MUNICIPAL DE			
1	PAO DOCE - Pão doce liso, de coco ou com goiabada (a critério da administração) de em média 50g, produto fermentado, que se caracteriza pela textura miúda, com cobertura lisa ou rechada e com miolo branco. Deverá ser acondicionadas em sacos de polietileno atóxico, resistente e transparente de forma que o produto seja entregue íntegro. O produto deverá apresentar validade mínima de 24 horas após entrega.	3.000	QUILOGRAMAS	R\$ 18,28	R\$ 16,80	R\$ 15,99	R\$ 16,90	R\$ 18,99	R\$ 17,40	X	R\$ 13,90	R\$ 17,39	R\$ 22.170,00	460394
2	PAO FRANCÊS - Produto no dia a ser consumido, aproximadamente 50g a unidade, ingredientes farinha de trigo, água, sal e fermento biológico. Deverá ser acondicionadas em sacos de polietileno atóxico, resistente e transparente de forma que o produto seja entregue íntegro. O produto deverá apresentar validade mínima de 24 horas após entrega.	5.000	QUILOGRAMAS	R\$ 14,41	R\$ 14,16	R\$ 15,80	R\$ 16,50	R\$ 17,90	R\$ 14,50	R\$ 17,34	R\$ 14,99	R\$ 15,70	R\$ 78.500,00	460380
VALOR TOTAL:												R\$ 130.670,00		

1. A FÓRMULA PADRÃO UTILIZADA NA ELABORAÇÃO DOS VALORES APRESENTADOS NA COLUNA "BANCO DE PREÇOS" FOI A MÉDIA ARITMÉTICA. TRÊS OU MAIS VALORES FORAM COLETADOS PARA A ELABORAÇÃO DE PREÇO DE TODOS OS ITENS, EXCETO AQUELES QUE APRESENTARAM OBJETO MUITO ESPECÍFICO. PARA ESTES COTAÇÕES REALIZADAS EM ATÁ DE REGISTRO DE PREÇOS, COTAÇÃO DIRETA COM FORNECEDORES E VALORES COLETADOS EM SÍTIOS DE DOMÍNIO AMPLO, COMPLEMENTARÁM A COTAÇÃO DE PREÇOS, EM CONFORMIDADE COM A INSTRUÇÃO NORMATIVA Nº 65 DE 07 DE JULHO DE 2021.

PARÂMETRO UTILIZADO PARA ELABORAÇÃO DE PREÇO DE REFERÊNCIA BASEADO NO CRITÉRIO DE HOMOGENEIDADE: MÉDIA

VALOR DESCONSIDERADO NA ELABORAÇÃO DO PREÇO UNITÁRIO DE REFERÊNCIA, POR APRESENTAR DISPARIDADE CONSIDERÁVEL EM RELAÇÃO AOS DEMAIS VALORES COLETADOS.

32